The Japanese Society of Plant Physiologists



# 35 大麦におけるジベレリン生成のCCC，BCBによる阻害

菅　洋（農技研）

種々の遺伝子型の大麦にCCC，BCBを土壌処理によりまた、体内のジベレリン生成におよぼす影響をしらべた。含水アセトン抽出後，中性酢酸エチル，酸性クロロホルム，酸性酢酸エチル，ブタノールの4分画について、オネ苗試験法によりバイオアッセイをおこなった。CCC，BCB処理植物においては、ジベレリン生成は単

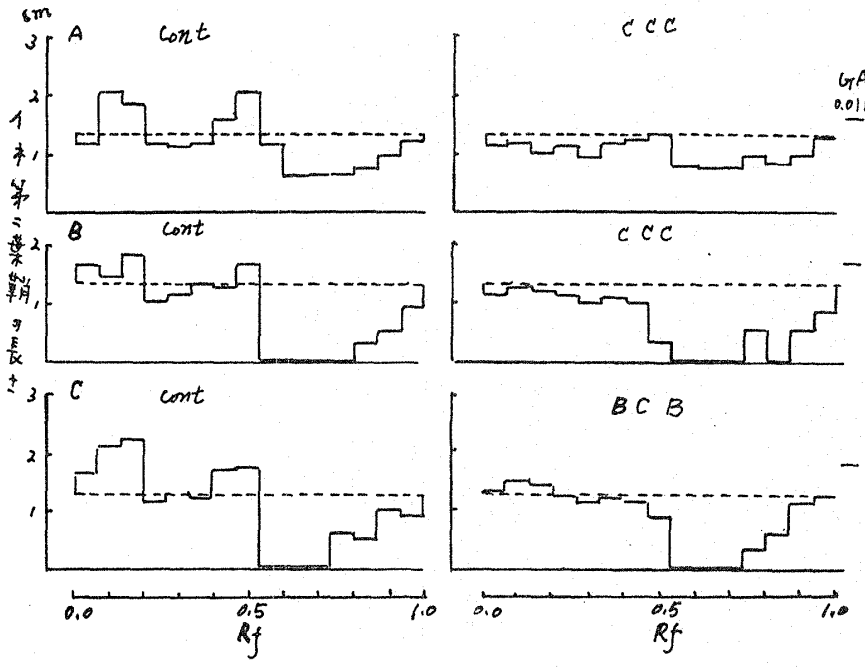


第1図
CCC，BCB処理による茎葉抽出物のジベレリン活性の変化を示すヒストグラムの1例（酸性クロロホルム分画）
A：スワンハルス　B：並系統
C：スワンハルス
抽出には、生体重でAは90g，Bは100g，Cは170gを使用した。

位生体重当り，無処理区の80～100%も阻害され含量は無処理区の100に対して20～0%まで減少した。これに対してB-995やHadacidin（N-formylhydroxyaminoacetic acidのNa塩 — Gray et al., Pl. Physiol. 39:204. 1964）は大麦のGA生成を阻害しなかった。これらのことから，大麦に対するCCCやBCBの矮化作用は少くともその一部は体内におけるGA生成の阻害に起因するものと思われる。

第1表
異った遺伝子型をもつ大麦品種のGA生成におよぼすCCCの影響
（生体100g当りGA3相当量．μg）

| 品種・系統名 / 遺伝子型 / フラクション ＼ 処理 | スワンハルス +br2/+br2 cont | スワンハルス +br2/+br2 CCC | スワンハルス変 br2/br2 cont | スワンハルス変 br2/br2 CCC | 並系統 +u2/+u2 cont | 並系統 +u2/+u2 CCC | 渦系統 u2/u2 cont | 渦系統 u2/u2 CCC |
|---|---|---|---|---|---|---|---|---|
| 中性酢酸エチル | — | — | 0.004 | — | — | — | — | — |
| 酸性クロロホルム | 0.052 | — | 0.055 | 0.002 | 0.021 | — | 0.006 | — |
| 酢酸エチル | 0.004 | 0.010 | 0.029 | 0.017 | 0.005 | — | 0.003 | — |
| ブタノール | 0.012 | — | — | — | — | — | — | — |
| 合計 | 0.068 | 0.010 | 0.088 | 0.019 | 0.026 | 0.00 | 0.009 | 0.00 |
| %（対標準比） | 100 | 14.7 | 100 | 21.6 | 100 | 0.0 | 100 | 0.0 |

第2表
大麦関取培1号のGA生成におよぼすリターダントの影響
（生体100g当GA3相当量μg）

| 関取培1号 u2/u2 cont | CCC | B-995 | Hadacidin |
|---|---|---|---|
| — | — | — | — |
| 0.041 | 0.004 | 0.147 | 0.025 |
| 0.029 | — | 0.056 | 0.042 |
| — | — | — | — |
| 0.070 | 0.004 | 0.203 | 0.067 |
| 100 | 5.7 | 290.0 | 95.7 |

第3表
大麦スワンハルスのGA生成におよぼすBCBの影響（生体100g当GA3相当量μg）

| スワンハルス +br2/+br2 cont | BCB |
|---|---|
| — | — |
| 0.034 | 0.001 |
| 0.033 | 0.004 |
| — | — |
| 0.067 | 0.005 |
| 100 | 7.5 |

第1表註……スワンハルスおよびスワンハルス変（スワンハルスより X 線により得られた半矮性 mutant）は，1965年10月播種，節間伸長開始前にCCCを$\frac{1}{3000}$アールポット当り，Cycocel（CCCの65%粉剤）で合計9g処理した。並系統と渦系統は（上海3号（並）×コビンカタギ（渦）の雑種から並渦ヘテロで系統化選抜しF13で並渦のホモ系統化したアイソジェニック・ライン），1966年2月播種，Cycocelを約1ヶ月後に$\frac{1}{2000}$アール・ポット当り5gを処理した。

第2表註……1965年10月圃場に播種．処理は1966年3月19日．CCCはCycocelを1区（0.36m²）当り5g，B-995は8000 ppmを50ml，Hadacidinは2000 ppmを50ml処理した。

第3表註……1966年2月播種．4月にBCBを$\frac{1}{2000}$アール・ポット当り合計15g処理した。

NII-Electronic Library Service