

平成 17 年

地方公共団体定員管理調査結果

平成 18 年 1 月

総務省自治行政局公務員部

給与能率推進室

は し が き

このたび、平成17年4月1日現在で行った地方公共団体定員管理調査の結果がまとまりましたので、「地方公共団体定員管理調査結果」として公表いたします。

地方公務員総数は、平成17年4月1日現在、304万2,122人となり、平成16年4月1日と比較して、41,475人の減少となりました。

本年の調査結果の特徴は、地方公務員総数について、平成7年から11年連続の減少となり、前年と比べた減少数も昭和50年の調査開始以来、過去最大となったことです。また、一般行政部門、公営企業等会計部門、市町村の職員数についてもそれぞれ調査開始以来最大の減少となっています。

これらは、各地方公共団体が昨今の厳しい財政状況の下、事務事業の見直し、組織の合理化、民間委託の推進など、適正な定員管理に積極的に取り組んできた成果の現れであると考えられます。

しかしながら、地方公共団体の行財政を取り巻く環境は依然として厳しい状況にあり、平成17年3月29日に「地方公共団体における行政改革の推進のための新たな指針」を策定し、地方公共団体の定員管理について、過去5年間の地方公務員総数の純減実績である4.6%を上回る純減を図る必要があるとし、平成17年4月1日を起点として平成22年4月1日における明確な数値目標を掲げるよう要請したところであります。

また、平成17年12月24日に閣議決定された「行政改革の重要方針」における総人件費改革の実行計画において、地方公務員の純減目標については、「「経済財政運営と構造改革に関する基本方針2005」(平成17年6月21日閣議決定)で要請した4.6%以上の純減確保に向けた各地方団体の真摯な取組及び国による定員関係の基準の見直しにより、一層の純減の上積みが確保されるよう取り組む。」とされています。

各地方公共団体においては、明確な数値目標を掲げた計画の策定(Plan)→改革の実施(Do)→改革の成果の検証(Check)→計画の見直し(Action)のサイクル(PDCAサイクル)を確立し、不断の改革に取り組み、さらに一層の適正な定員管理に努められるようお願いいたします。

本書は、地方公共団体の職員数について行政部門別の状況を中心に、職種別職員数、地位別職員数等の調査結果を取りまとめたものであり、各地方公共団体においては、本書を定員管理の現状把握に関する資料として、また、定員管理の適正化に当たっての参考資料として御活用いただければ幸いです。

最後に、今回の調査に当たって、御協力を賜りました各地方公共団体の皆様に厚く御礼申し上げます。

平成18年1月

総務省自治行政局公務員部給与能率推進室

目 次

平成17年 地方公共団体定員管理調査の概要	1
平成17年 地方公共団体定員管理調査結果の概要	
1 職員数の状況	3
(1) 総職員数	3
① 総職員数の団体区分別構成	3
② 総職員数の部門別構成	4
(2) 行政部門別職員数の状況	5
① 一般行政部門	5
② 教育、警察、消防部門	6
③ 公営企業等会計部門	7
(参考)団体区分別の部門別構成	8
2 職員数の増減状況	10
(1) 総職員数の増減状況	10
(2) 行政部門別職員数の増減状況	11
① 一般行政部門	11
② 教育、警察、消防部門	12
③ 公営企業等会計部門	13
(3) 団体区分別職員数の増減状況	14
① 都道府県	14
② 市町村	15
3 職種別職員数の増減状況	16
(1) 職種別職員数の増減状況(総職員)	16
(2) 職種別職員数の増減状況(団体区分別)	17
① 都道府県	17
② 市町村	18
4 職務上の地位別職員数(一般行政職)の状況	19
統 計 表	
第1表 職員数	22
第2表 対前年比部門別職員数	24
第3表 小部門別職員数	28
第3表一付表 小部門別職員数の増減順位	32
(1) 増 員	32
(2) 減 員	32

第4表 職種別職員数	34
第4表－付表1 職種別大部門別職員数	38
(1) 全団体	38
(2) 都道府県	39
(3) 市町村	40
第4表－付表2 職種別大部門別職員数増減数・増減率(対前年)	42
(1) 全団体	42
(2) 都道府県	44
(3) 市町村	46
第5表 職務上の地位別職員数(一般行政職)	48
第5表－付表 職務上の地位別女性職員の割合(一般行政職)	50
第6表 職員数の推移	52
(1) 全団体	52
(2) 都道府県	52
(3) 市町村	52
参考1 過去5年間の職員数の増減	62
参考2 都道府県及び指定都市における部門別職員数一覧	64
参考3 市町村(指定都市を除く)における都道府県別・部門別職員数一覧	65
参考4 団体別の職員数と増減状況	66
参考5 部門別の職員数と増減状況	67

平成17年 地方公共団体定員管理調査の概要

1 調査目的

地方公共団体の職員数や配置等の実態を調査し、今後の定員管理の適正化等に資することを目的とする。

2 調査対象団体

都道府県、指定都市、市、特別区、町村及び一部事務組合等の全団体
注)「一部事務組合等」には、広域連合、財産区及び地方開発事業団を含む(以下、同じ。)

3 調査対象職員

一般職に属する常勤の職員(常勤の教育長を含む。)

ただし、一般職に属する臨時又は非常勤の職員については、その職名のいかんを問わず、勤務時間が他の一般職員と同様に定められている者で、その勤務した日(法令の規定により、勤務を要しないこととされ、又は休暇を与えられた日を含む。)が18日以上ある月が平成17年4月1日現在において引き続いて12月を超える職員についてのみ含めている。

なお、地方公務員法第28条の4第1項及び第28条の6第1項の規定により採用された再任用職員、地方公共団体の一般職の任期付職員の採用に関する法律第3条の規定に基づき任期を定めて採用された職員、地方公共団体の一般職の任期付研究員の採用等に関する法律第3条の規定に基づき任期を定めて採用された職員、地方公務員の育児休業等に関する法律第6条第1項第1号の規定に基づき任期を定めて採用された職員は、本調査の対象とし、市町村立学校職員給与負担法第1条及び第2条に規定する職員(県費負担教職員)については、都道府県において調査した。

4 調査項目

- (1) 部門別職員数
- (2) 職種別職員数
- (3) 職務上の地位別職員数(一般行政職)

5 調査時点

平成17年4月1日現在。

なお、本調査は昭和50年度(昭和49年4月1日現在の職員数を含む。)から、毎年4月1日現在の職員数について調査している。

6 部門別分類の方法

職員の部門別分類は、それぞれの区分に従い職務中心にとらえており、必ずしも予算又は組織と一致しない。したがって、地方公務員給与実態調査の行政部門のそれぞれと必ずしも一致しない場合があるが、総数については、教育長を除けば一致する。

7 主な用語の定義

「市町村」	……	指定都市、指定都市を除く市、特別区、町村、一部事務組合等の総称である。
「一般行政部門」	……	議会事務局、総務・企画、税務、労働、農林水産、商工、土木、民生、衛生の各部門(教育、公安を除く各種行政委員会を含む。)の総称である。
「福祉関係を除く一般行政」	……	一般行政部門のうち福祉関係を除く部門をいい、統計表においては「一般管理部門」と総称している。
「福祉関係部門」	……	一般行政部門のうち民生及び衛生の両部門を合わせたものである。
「公営企業等会計部門」	……	病院、水道、交通、下水道、その他(国保事業、収益事業、介護保険事業、その他)の各部門の総称である。
「一般行政職」	……	「地方公務員給与実態調査」でいう職種区分で、当該団体における適用給料表にかかわらず、職員(臨時職員を除く。)の現実の勤務の実態に応じて、税務職、消防職等のいずれにも該当しない職員の区分としている(第5表関係)

平成17年 地方公共団体定員管理調査結果の概要

1 職員数の状況

(1) 総職員数

① 総職員数の団体区分別構成

図表-1 総職員数の団体区分別構成

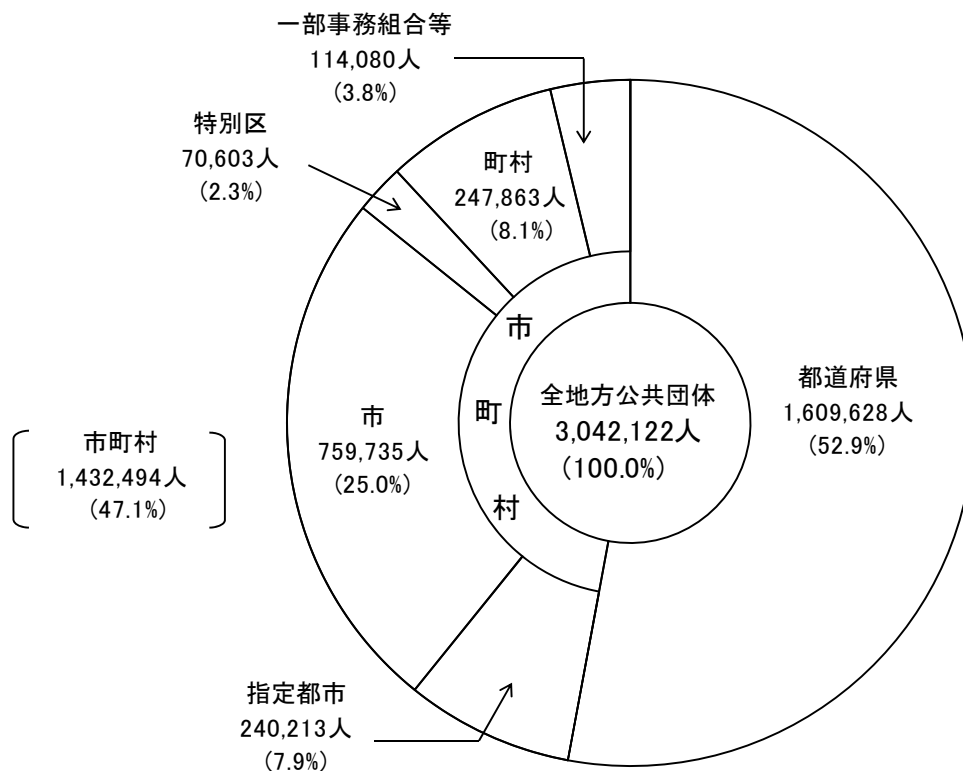

平成17年4月1日現在の地方公共団体の総職員数は、平成7年から11年連続して減少し、3,042,122人となった。

これを団体区分別にみると、都道府県が 1,609,628人で総職員数の 52.9%を占めている。以下、指定都市 240,213人(構成比 7.9%)、指定都市を除く市(以下「市」という。) 759,735人(同 25.0%)、特別区 70,603人(同 2.3%)、町村 247,863人(同 8.1%)、一部事務組合等 114,080人(同 3.8%)となっている。

② 総職員数の部門別構成

図表-2 総職員数部門別構成

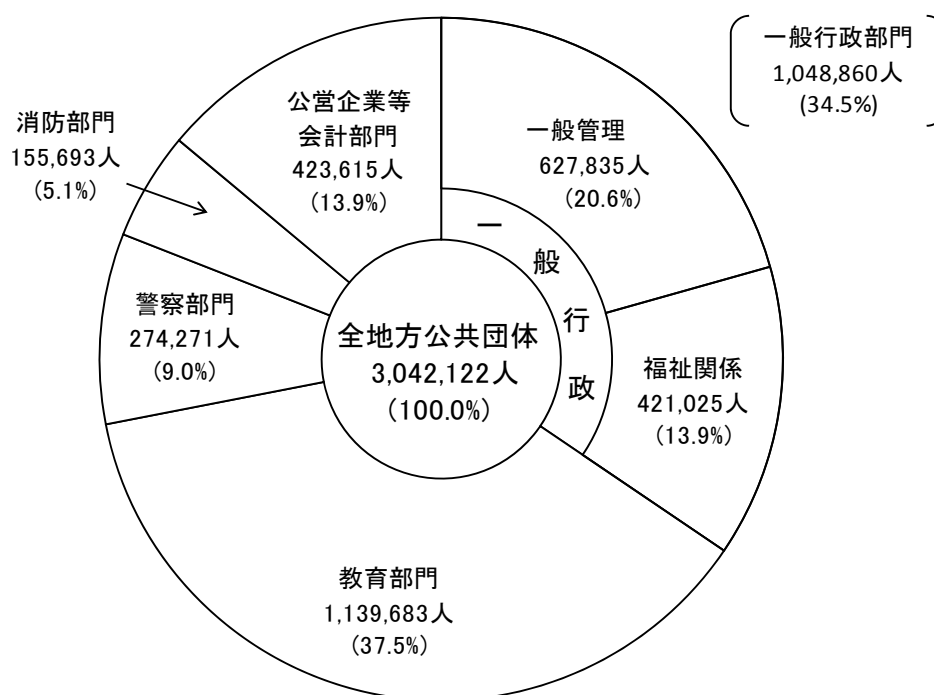

総職員数の構成を部門別にみると、教育部門が 1,139,683人(構成比 37.5%)と最も多く、以下、一般行政部門のうちの一般管理 627,835人(同 20.6%)、公営企業等会計部門 423,615人(同 13.9%)、一般行政部門のうちの福祉関係 421,025人(同 13.9%)、警察部門 274,271人(同 9.0%)、消防部門 155,693人(同 5.1%)となっている。

また、一般管理と福祉関係を合わせた一般行政部門は 1,048,860人(同 34.5%)、公営企業等会計部門を除く普通会計部門の職員数は 2,618,507人(同 86.1%)となっている。

なお、国が定員に関する基準を定める福祉関係、教育部門、警察部門、消防部門は 1,990,672人(同 65.5%)となっている。

(2) 行政部門別職員数の状況

① 一般行政部門

図表-3 部門別構成

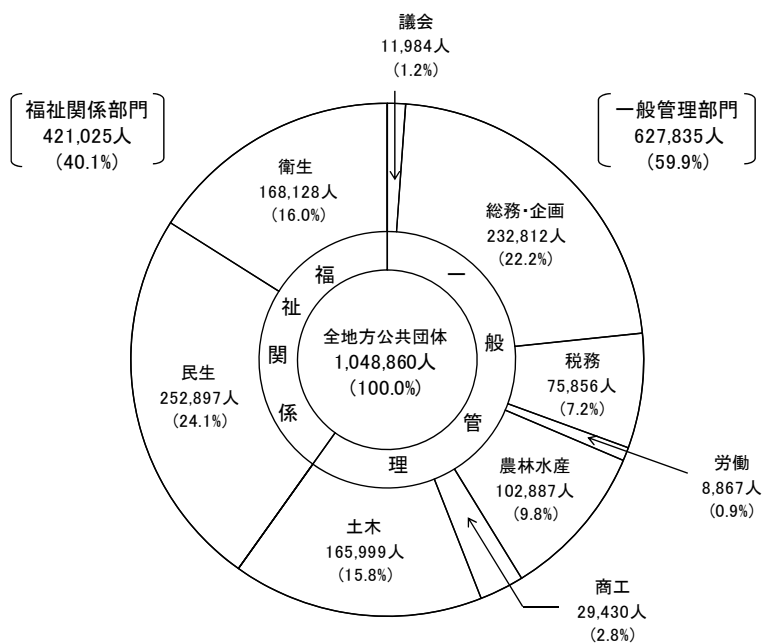

図表-4 団体区分別構成

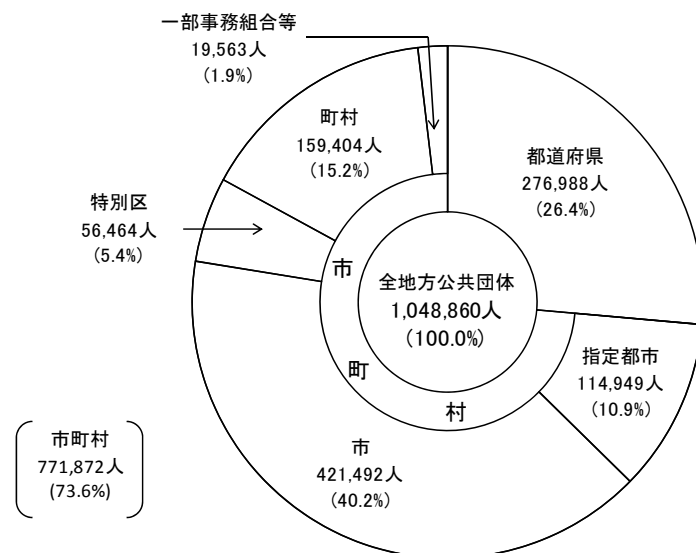

平成17年4月1日現在における地方公共団体の一般行政部門の職員数は、1,048,860人である。

一般行政部門における職員数の構成を部門別にみると、民生が 252,897人(構成比24.1%)と最も多く、以下、総務・企画 232,812人(同 22.2%)、衛生 168,128人(同 16.0%)、土木 165,999人(同 15.8%)、農林水産 102,887人(同 9.8%)、税務 75,856人(同 7.2%)等となっている。

これを団体区分別にみると、都道府県が 276,988人(構成比26.4%)、指定都市 114,949人(同 10.9%)、市 421,492人(同 40.2%)、特別区 56,464人(同 5.4%)、町村 159,404人(同 15.2%)、一部事務組合等 19,563人(同 1.9%)となっている。

② 教育、警察、消防部門

図表-5 部門別構成

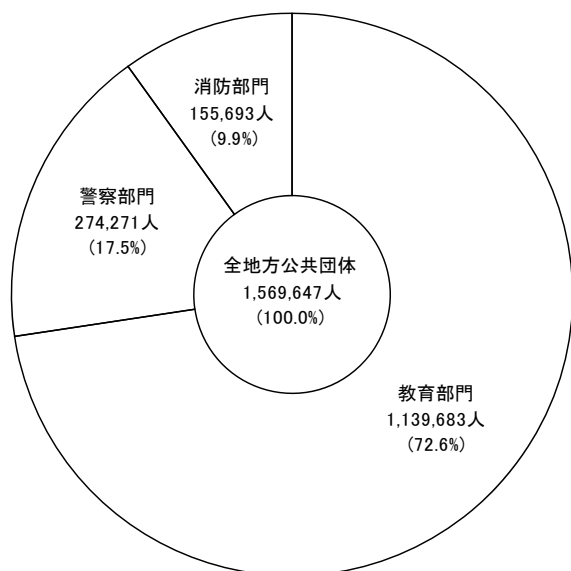

図表-6 団体区分別構成

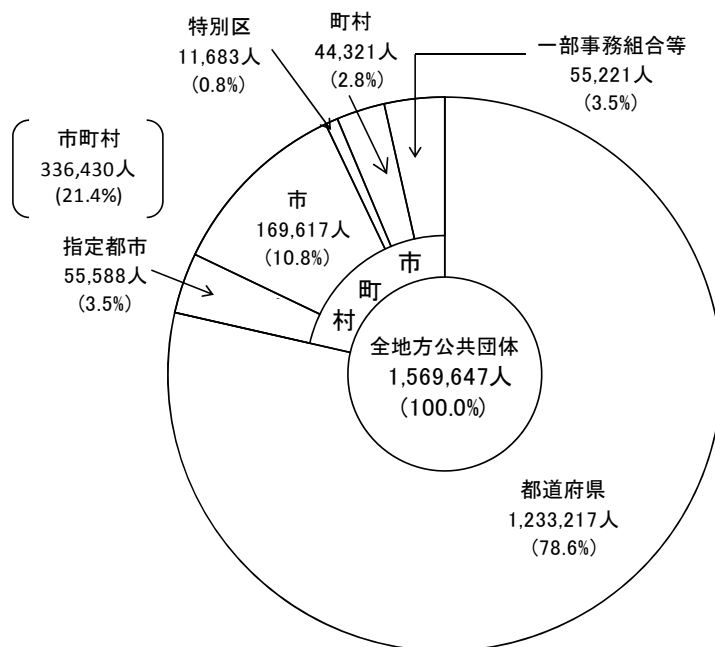

平成17年4月1日現在における教育、警察、消防部門を合わせた職員数は、1,569,647人である。

このうち、教育部門が 1,139,683人（構成比 72.6%）と大半を占め、次いで警察部門 274,271人（同 17.5%）、消防部門 155,693人（同 9.9%）の順となっている。

これを団体区分別にみると、都道府県が 1,233,217人（構成比78.6%）、指定都市 55,588人（同 3.5%）、市 169,617人（同 10.8%）、特別区 11,683人（同 0.8%）、町村 44,321人（同 2.8%）、一部事務組合等 55,221人（同 3.5%）となっている。

③ 公営企業等会計部門

図表-7 部門別構成

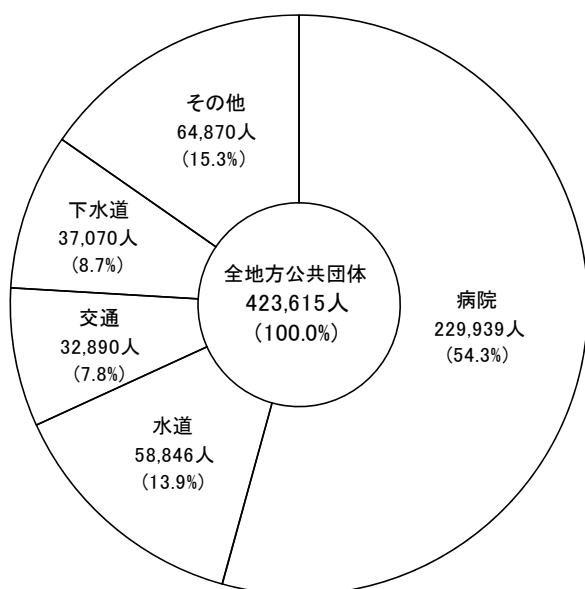

図表-8 団体区分別構成

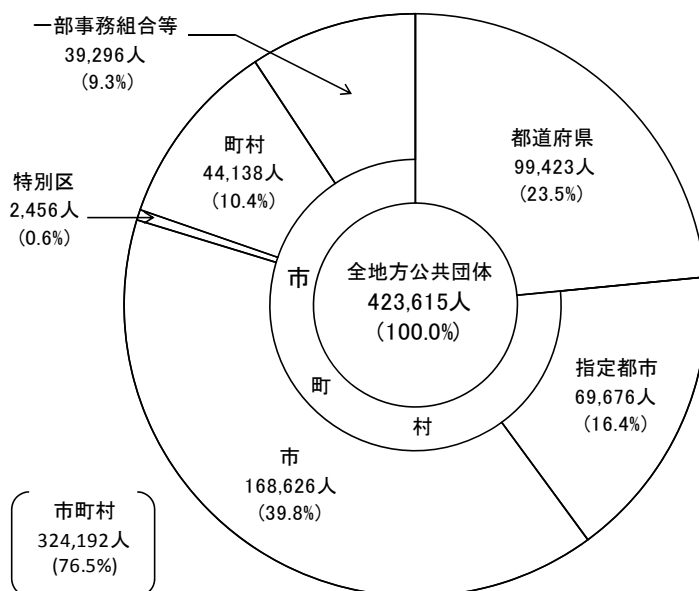

平成17年4月1日現在における公営企業等会計部門の職員数は、423,615人である。

公営企業等会計部門の職員数の構成を部門別にみると、病院が 229,939人と全体の54.3%を占め、以下、水道 58,846人(構成比 13.9%)、交通 32,890人(同 7.8%)、下水道 37,070人(同 8.7%)、その他 64,870人(同 15.3%)となっている。

これを団体区分別にみると、都道府県が 99,423人(構成比 23.5%)、指定都市 69,676人(同 16.4%)、市 168,626人(同 39.8%)、特別区 2,456人(同 0.6%)、町村 44,138人(同 10.4%)、一部事務組合等 39,296人(同 9.3%)となっている。

(参考) 団体区分別の部門別構成

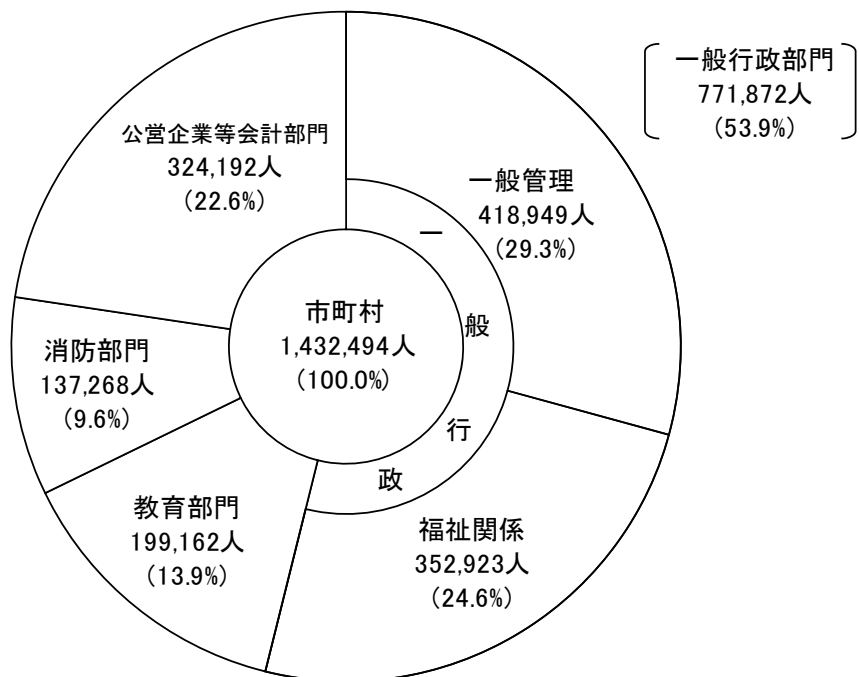
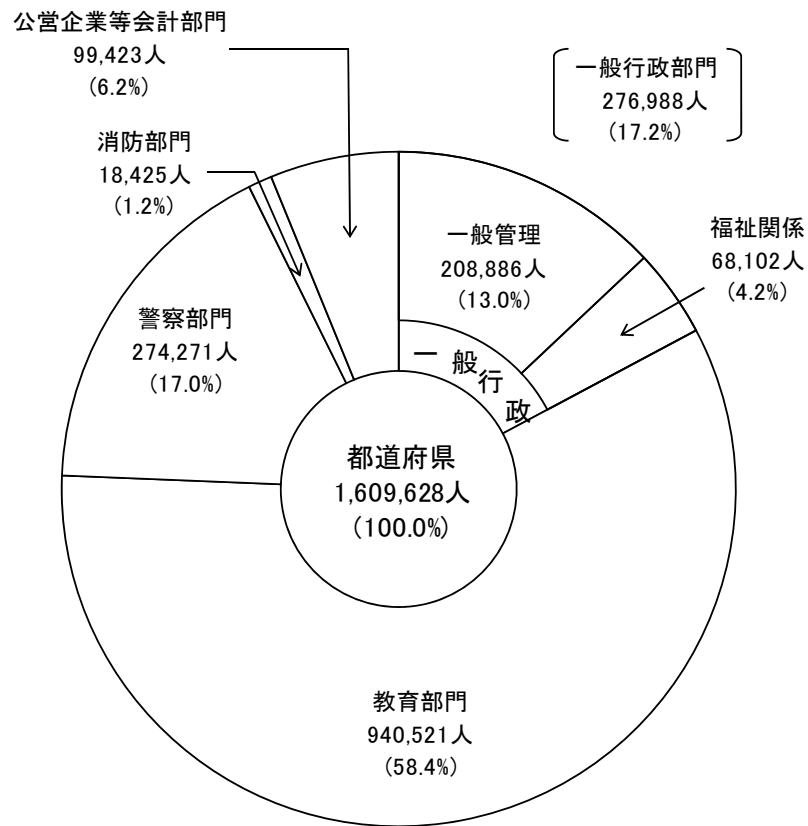

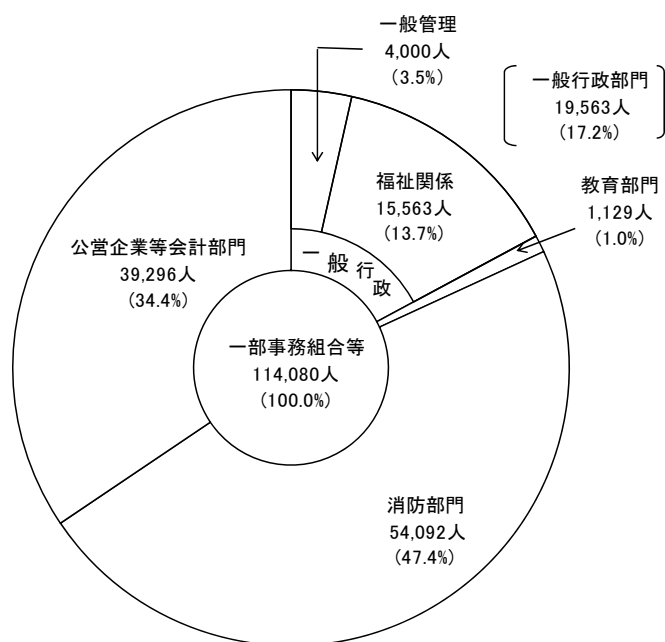
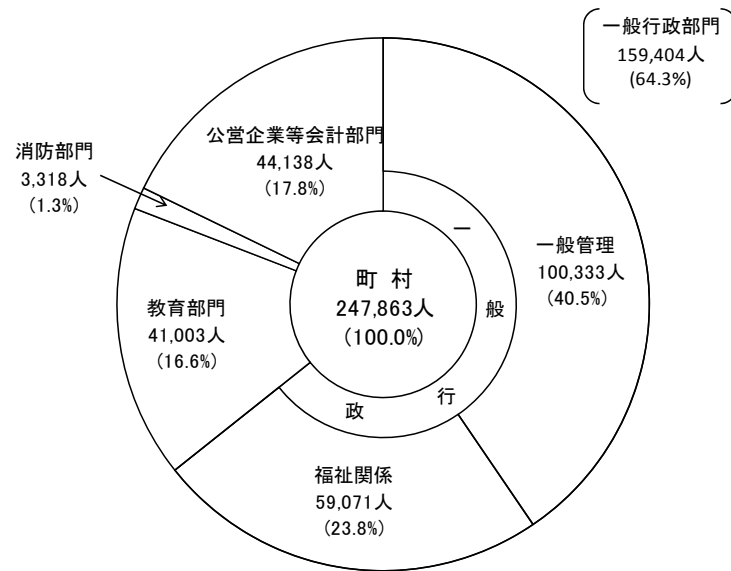
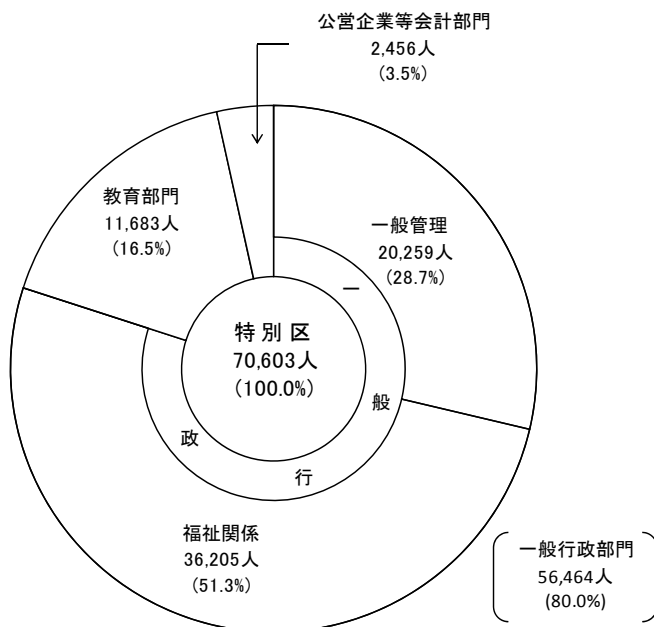
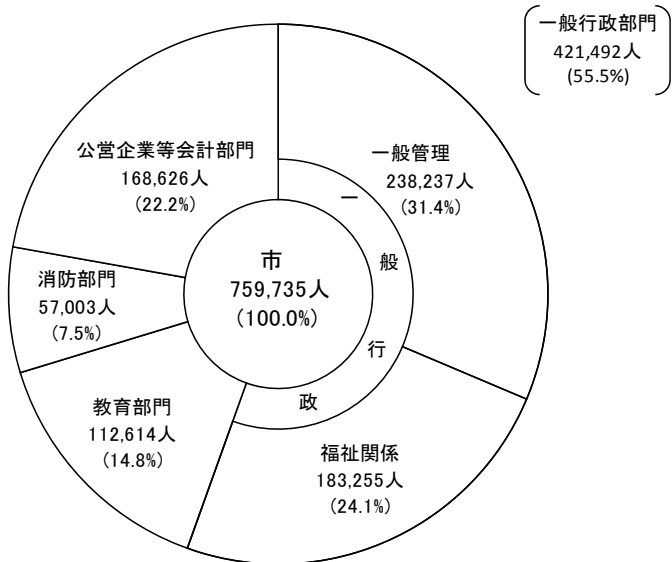
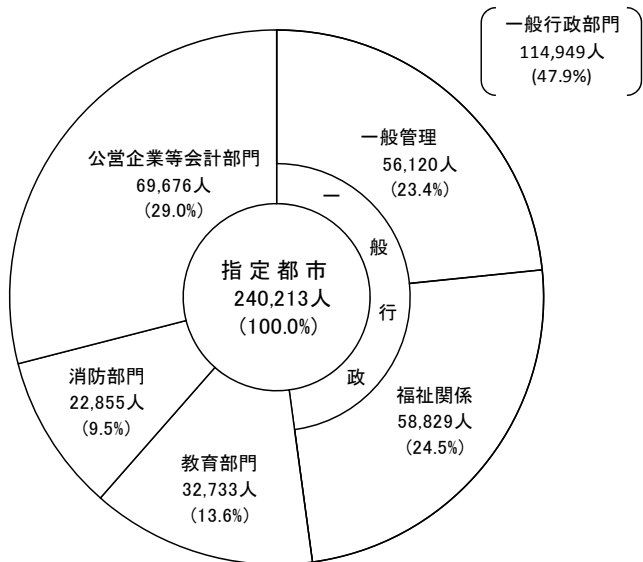

2 職員数の増減状況

(1) 総職員数の増減状況

図表-9 団体区分別職員数の推移

	全団体			都道府県			市町村		
	総職員数	増減数	対前年増減率	総職員数	増減数	対前年増減率	総職員数	増減数	対前年増減率
	人	人	%	人	人	%	人	人	%
50年	2,940,066	82,730	2.9	1,592,340	33,447	2.1	1,347,726	49,283	3.8
51年	2,968,675	28,609	1.0	1,607,654	15,314	1.0	1,361,021	13,295	1.0
52年	3,012,304	43,629	1.5	1,629,039	21,385	1.3	1,383,265	22,244	1.6
53年	3,065,674	53,370	1.8	1,654,996	25,957	1.6	1,410,678	27,413	2.0
54年	3,118,275	52,601	1.7	1,679,928	24,932	1.5	1,438,347	27,669	2.0
55年	3,167,744	49,469	1.6	1,705,587	25,659	1.5	1,462,157	23,810	1.7
56年	3,205,718	37,974	1.2	1,725,090	19,503	1.1	1,480,628	18,471	1.3
57年	3,224,815	19,097	0.6	1,737,629	12,539	0.7	1,487,186	6,558	0.4
58年	3,231,650	6,835	0.2	1,743,024	5,395	0.3	1,488,626	1,440	0.1
59年	3,230,740	▲ 910	▲ 0.0	1,743,236	212	0.0	1,487,504	▲ 1,122	▲ 0.1
60年	3,222,019	▲ 8,721	▲ 0.3	1,744,633	1,397	0.1	1,477,386	▲ 10,118	▲ 0.7
61年	3,217,016	▲ 5,003	▲ 0.2	1,743,600	▲ 1,033	▲ 0.1	1,473,416	▲ 3,970	▲ 0.3
62年	3,216,930	▲ 86	▲ 0.0	1,744,787	1,187	0.1	1,472,143	▲ 1,273	▲ 0.1
63年	3,215,470	▲ 1,460	▲ 0.0	1,741,975	▲ 2,812	▲ 0.2	1,473,495	1,352	0.1
元年	3,218,752	3,282	0.1	1,741,179	▲ 796	▲ 0.0	1,477,573	4,078	0.3
2年	3,228,318	9,566	0.3	1,741,447	268	0.0	1,486,871	9,298	0.6
3年	3,241,911	13,593	0.4	1,744,376	2,929	0.2	1,497,535	10,664	0.7
4年	3,254,291	12,380	0.4	1,742,121	▲ 2,255	▲ 0.1	1,512,170	14,635	1.0
5年	3,270,799	16,508	0.5	1,739,214	▲ 2,907	▲ 0.2	1,531,585	19,415	1.3
6年	3,282,492	11,693	0.4	1,734,665	▲ 4,549	▲ 0.3	1,547,827	16,242	1.1
7年	3,278,332	▲ 4,160	▲ 0.1	1,726,263	▲ 8,402	▲ 0.5	1,552,069	4,242	0.3
8年	3,274,481	▲ 3,851	▲ 0.1	1,719,900	▲ 6,363	▲ 0.4	1,554,581	2,512	0.2
9年	3,267,118	▲ 7,363	▲ 0.2	1,713,593	▲ 6,307	▲ 0.4	1,553,525	▲ 1,056	▲ 0.1
10年	3,249,494	▲ 17,624	▲ 0.5	1,703,562	▲ 10,031	▲ 0.6	1,545,932	▲ 7,593	▲ 0.5
11年	3,232,158	▲ 17,336	▲ 0.5	1,691,853	▲ 11,709	▲ 0.7	1,540,305	▲ 5,627	▲ 0.4
12年	3,204,297	▲ 27,861	▲ 0.9	1,666,944	▲ 24,909	▲ 1.5	1,537,353	▲ 2,952	▲ 0.2
13年	3,171,532	▲ 32,765	▲ 1.0	1,648,467	▲ 18,477	▲ 1.1	1,523,065	▲ 14,288	▲ 0.9
14年	3,144,323	▲ 27,209	▲ 0.9	1,638,341	▲ 10,126	▲ 0.6	1,505,982	▲ 17,083	▲ 1.1
15年	3,117,004	▲ 27,319	▲ 0.9	1,630,316	▲ 8,025	▲ 0.5	1,486,688	▲ 19,294	▲ 1.3
16年	3,083,597	▲ 33,407	▲ 1.1	1,620,922	▲ 9,394	▲ 0.6	1,462,675	▲ 24,013	▲ 1.6
17年	3,042,122	▲ 41,475	▲ 1.3	1,609,628	▲ 11,294	▲ 0.7	1,432,494	▲ 30,181	▲ 2.1

図表-10 人口1万人当たりの
地方公務員数の推移

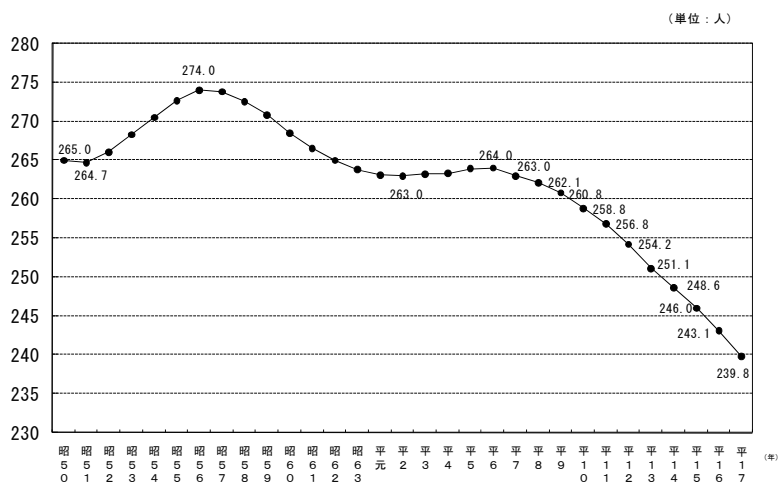

算出方法：地方公共団体職員総数(各年4月1日現在地方公共団体定員管理調査)

/住民基本台帳人口(各年3月末日現在)

平成17年4月1日現在における地方公共団体の総職員数は、3,042,122人で、前年(3,083,597人)に比べ 41,475人(対前年比 1.3ポイント)の減少となった。

総職員数は、昭和50年4月1日時点の調査開始以来、教職員の増や民生部門の充実に伴い、昭和58年までは増加を続け、その後昭和59年から昭和63年まで減少した。平成元年以降は、公共投資の増や地域福祉・医療の充実に伴い、再び平成6年まで増加を続けてきたが、平成6年をピークに、以後は地方公共団体の適正な定員管理へ向けた取組みにより、平成7年からは11年連続して減少となっている。

総職員の増減状況を団体区分別にみると、都道府県は14年連続して減少し、前年に比べ 11,294人(同 0.7ポイント)の減少となった。また、市町村は9年連続して減少し、前年に比べて 30,181人(同 2.1ポイント)と過去最大の減少となった。

また、人口1万人当たりの地方公務員数は、平成7年以降11年連続して減少し、調査開始以来最小の 239.8人となった(住民基本台帳人口比)。

(2) 行政部門別職員数の増減状況

① 一般行政部門

図表-11 一般行政部門の職員数の推移
(昭和50年を100として)

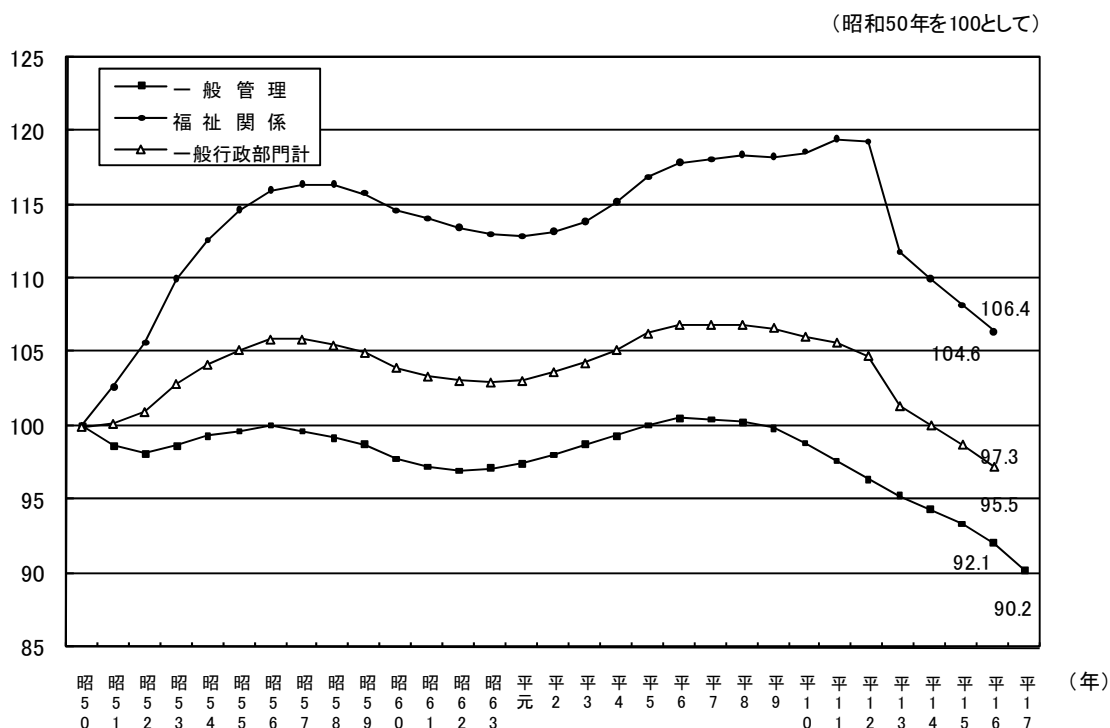

② 教育、警察、消防部門

図表-12 教育、警察、消防部門の職員数の推移
(昭和50年を100として)

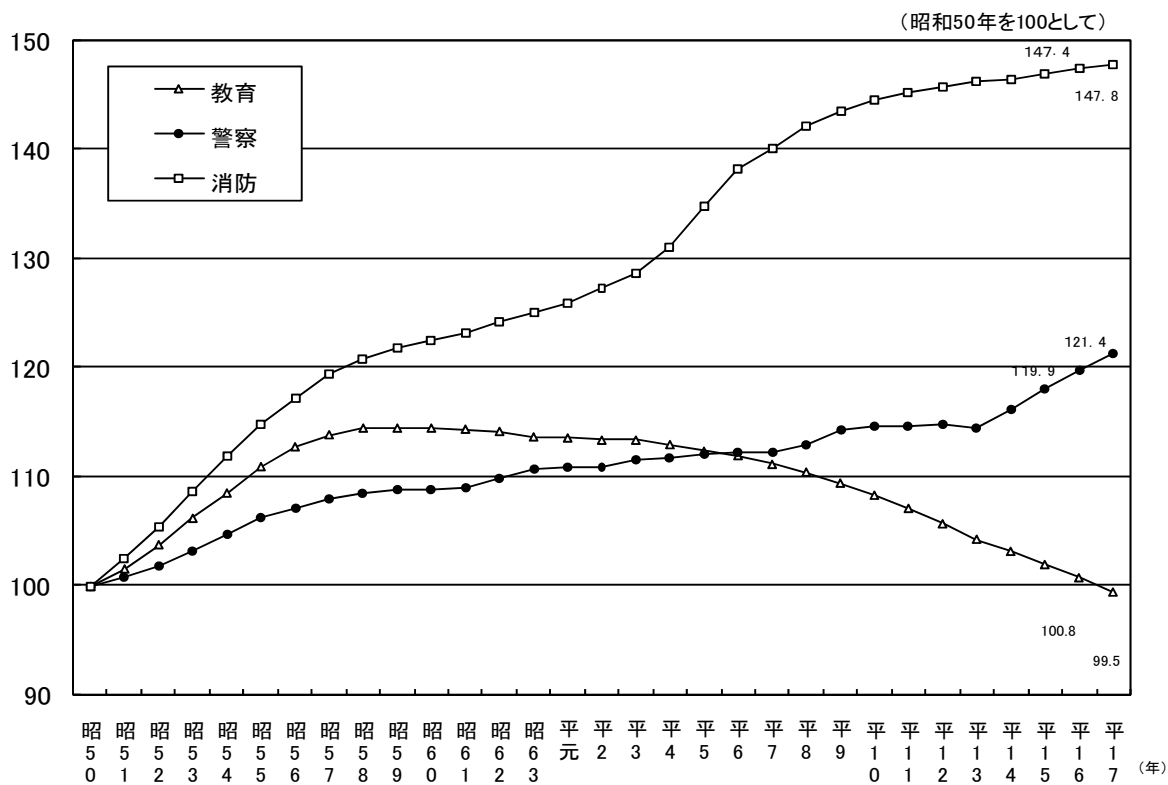

平成 17 年4月1日現在の教育、警察、消防部門を合わせた職員数は、1,569,647 人で、前年(1,580,531 人)に比べ 10,884 人(前年比 0.7 ポイント)の減少となった。

教育部門は 1,139,683 人で、生徒数の減少による学校教職員の減や公立大学の地方独立行政法人化により、前年に比べ、14,733 人(同 1.3 ポイント)減少した。

警察部門は 274,271 人で、警察体制の強化による政令定数の増により、前年に比べ 3,401 人(同 1.3 ポイント)増加している。

消防部門は 155,693 人で、常備消防の充実・強化等により、前年に比べ、448 人(同 0.3 ポイント)増加した。

なお、一般行政部門と教育、警察、消防部門を合わせた普通会計の職員数は、前年に比べ 31,175 人(同 1.2%)の減少となった。

③ 公営企業等会計部門

図表-13 公営企業等会計部門の職員数の推移
(昭和50年を100として)

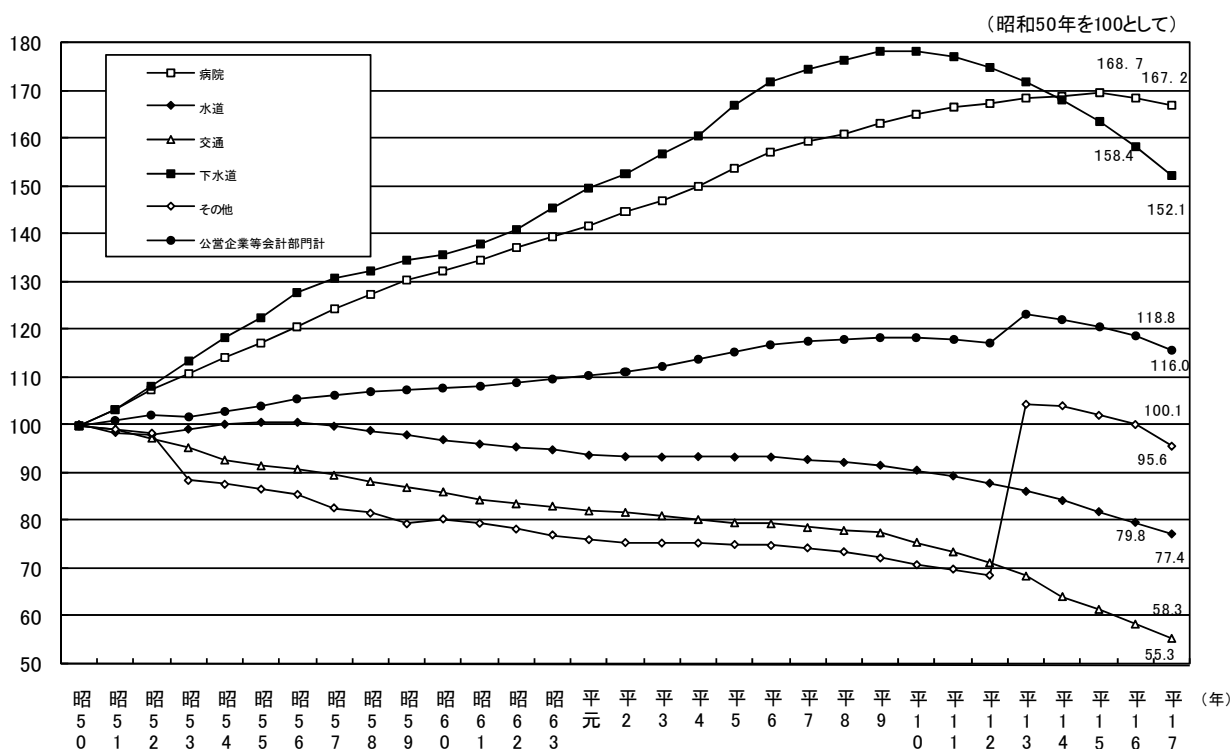

(3) 団体区別職員数の増減状況

① 都道府県

図表-14 都道府県の職員数の推移

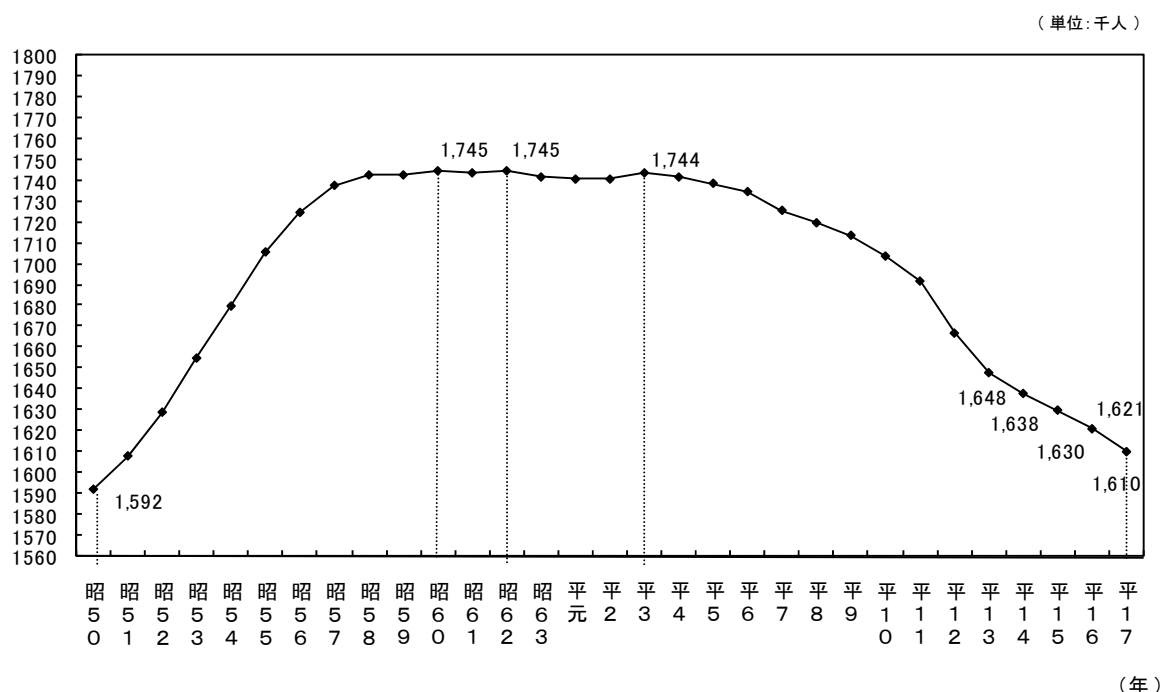

都道府県の職員総数は、1,609,628人で、前年より 11,294人(対前年比 0.7ポイント)減少し、14年連続の減少となった。これは、教育部門で 6,979人(同 0.7ポイント)、農林水産部門で 1,694人(同 2.6ポイント)、土木部門で 1,484人(同 2.4ポイント)、等をはじめ、警察、消防部門を除く各部門において、減少したことによるものである。

小部門別にみると、増加数では、最も多い順に、警察の 3,401人であり、以下、特殊学校(小・中学部) 990人、衛生一般 444人、小学校 337人、児童相談所等 222人の順となっている。

これに対し、減少数が最も多いのは、高等学校の 3,821人であり、以下、大学・短期大学 1,884人、中学校 1,712人、病院 1,329人、農業一般 985人の順となっている。

② 市町村

図表-15 市町村の職員数の推移

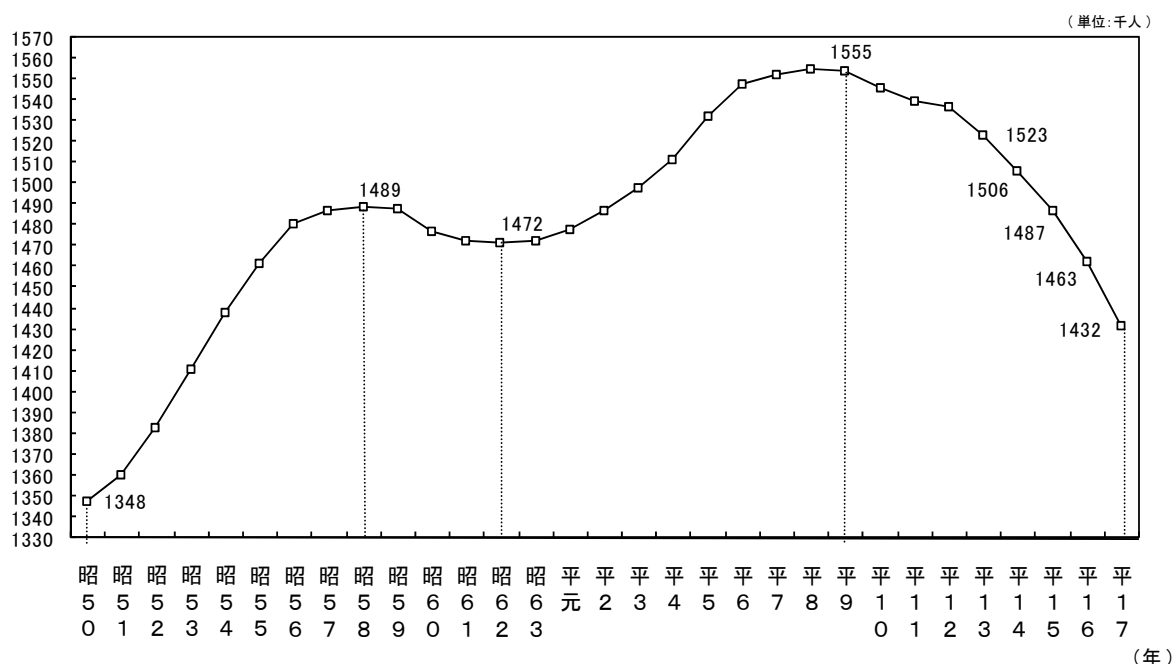

市町村の職員総数は、1,432,494人で、前年より 30,181人(対前年比 2.1ポイント)の減少となり、9年連続の減少、減少数も過去最大となった。これは、商工部門、消防部門で増加しているものの、教育部門で 7,754人(同 3.7ポイント)、衛生部門で 3,400人(同 2.6ポイント)、総務・企画部門で2,708人(同 1.4ポイント)、減少したこと等によるものである。

小部門別にみると、増加数が最も多いのは、福祉事務所の 2,888人であり、以下、住民関連一般 1,309人、防災 545人、消防 363人、環境保全 295人の順となっている。

これに対し、減少数が最も多いのは、保育所の 3,092人であり、以下、小学校 2,297人、企画開発 2,099人、農業一般 1,914人、水道 1,576人の順となっている。

3 職種別職員数の増減状況

(1) 職種別職員数の増減状況(総職員)

図表-16 対前年比増減数(率)

(単位:人、%)											
順位	区 分	平17.4.1 職員数	平16.4.1 職員数	17-16 増減数	17-16 増減率	順位	区 分	平17.4.1 職員数	平16.4.1 職員数	17-16 増減数	17-16 増減率
1	警察官	245,374	241,913	3,461	1.4	21	農林水産技師	38,084	38,471	▲ 387	▲ 1.0
2	五法担当ケースワーカー	6,683	6,221	462	7.4	22	生活、作業等指導員	9,427	9,859	▲ 432	▲ 4.4
3	生保担当ケースワーカー	12,017	11,573	444	3.8	23	保健師・助産師	34,479	34,952	▲ 473	▲ 1.4
4	消防吏員	154,231	153,802	429	0.3	24	社会教育主事	4,480	5,015	▲ 535	▲ 10.7
5	各種社会福祉司	3,041	2,946	95	3.2	25	電気、ボイラー等技術員	10,490	11,105	▲ 615	▲ 5.5
6	その他の医療技術者	39,694	39,661	33	0.1	26	農業等改良普及員	10,208	10,866	▲ 658	▲ 6.1
7	交通巡視員	502	502	0	0.0	27	施設保育士・寄宿舎指導員等	19,323	20,029	▲ 706	▲ 3.5
8	査察指導員	2,402	2,437	▲ 35	▲ 1.4	28	臨時職員	3,619	4,462	▲ 843	▲ 18.9
9	食品、環境衛生監視員	6,008	6,046	▲ 38	▲ 0.6	29	看護師	148,609	149,593	▲ 984	▲ 0.7
10	水道等検針員・徴収員	1,134	1,229	▲ 95	▲ 7.7	30	土木技師	87,815	88,881	▲ 1,066	▲ 1.2
11	ホームヘルパー	797	904	▲ 107	▲ 11.8	31	守衛・庁務員等	24,931	26,024	▲ 1,093	▲ 4.2
12	道路補修員	5,250	5,361	▲ 111	▲ 2.1	32	清掃職員	41,703	43,528	▲ 1,825	▲ 4.2
13	動植物飼育員	2,559	2,671	▲ 112	▲ 4.2	33	その他の一般技術職	79,503	81,650	▲ 2,147	▲ 2.6
14	獣医師	6,733	6,861	▲ 128	▲ 1.9	34	保育所保育士	100,090	102,240	▲ 2,150	▲ 2.1
15	栄養士	18,802	18,975	▲ 173	▲ 0.9	35	その他の技能労務職	61,009	63,813	▲ 2,804	▲ 4.4
15	船員	3,314	3,487	▲ 173	▲ 5.0	36	運転手・車掌等	32,722	35,801	▲ 3,079	▲ 8.6
17	電話交換手	2,229	2,425	▲ 196	▲ 8.1	37	調理員	57,191	60,474	▲ 3,283	▲ 5.4
18	医師・歯科医師	28,803	29,004	▲ 201	▲ 0.7	38	その他の教育公務員	877,087	883,659	▲ 6,572	▲ 0.7
19	司書(補)・学芸員(補)	10,937	11,275	▲ 338	▲ 3.0	39	その他の一般事務職	829,587	844,250	▲ 14,663	▲ 1.7
20	建築技師	21,255	21,632	▲ 377	▲ 1.7	合 計		3,042,122	3,083,597	▲ 41,475	▲ 1.3

注) 各職種の増減数を降順に表示している。

総職員の職種別職員数の増減状況をみると、増加したのは、警察官 3,461人(対前年比 1.4ポイント)、五法担当ケースワーカー 462人(同 7.4ポイント)、生保担当ケースワーカー 444人(同 3.8ポイント)、消防吏員 429人(同 0.3ポイント)、各種社会福祉司 95人(同 3.2ポイント)等となっている。

これに対し、減少したのは、その他の一般事務職 14,663人(同 1.7ポイント)、その他の教育公務員 6,572人(同 0.7ポイント)、調理員 3,283人(同 5.4ポイント)、運転手・車掌等 3,079人(同 8.6ポイント)、その他の技能労務職 2,804人(同 4.4ポイント)等となっている。

(2) 職種別職員数の増減状況(団体区分別)

① 都道府県

図表-17 対前年比増減数(率)

(単位:人、%)

順位	区 分	平17. 4. 1 職員数	平16. 4. 1 職員数	17-16 増減数	17-16 増減率	順位	区 分	平17. 4. 1 職員数	平16. 4. 1 職員数	17-16 増減数	17-16 増減率
1	警察官	245,374	241,913	3,461	1.4	21	保健師・助産師	6,659	6,791	▲ 132	▲ 1.9
2	各種社会福祉司	1,863	1,758	105	6.0	22	獣医師	5,654	5,792	▲ 138	▲ 2.4
3	消防吏員	17,966	17,881	85	0.5	23	生活、作業等指導員	3,040	3,179	▲ 139	▲ 4.4
4	食品、環境衛生監視員	3,341	3,311	30	0.9	24	施設保育士・寄宿舎指導員等	7,862	8,021	▲ 159	▲ 2.0
5	保育所保育士	10	9	1	11.1	25	農林水産技師	32,212	32,375	▲ 163	▲ 0.5
6	水道等検針員・徴収員	11	11	0	0.0	26	建築技師	5,687	5,851	▲ 164	▲ 2.8
6	ホームヘルパー	0	0	0	0.0	27	電気、ボイラー等技術員	2,411	2,577	▲ 166	▲ 6.4
6	清掃職員	5	5	0	0.0	28	生担当ケースワーカー	1,666	1,905	▲ 239	▲ 12.5
6	交通巡視員	502	502	0	0.0	29	調理員	3,651	3,908	▲ 257	▲ 6.6
10	臨時職員	26	27	▲ 1	▲ 3.7	30	守衛・庁務員等	5,376	5,635	▲ 259	▲ 4.6
11	五法担当ケースワーカー	793	825	▲ 32	▲ 3.9	31	社会教育主事	1,897	2,273	▲ 376	▲ 16.5
12	栄養士	10,939	10,984	▲ 45	▲ 0.4	32	その他の技能労務職	15,699	16,215	▲ 516	▲ 3.2
13	船員	2,276	2,332	▲ 56	▲ 2.4	33	その他の一般技術職	30,111	30,661	▲ 550	▲ 1.8
14	道路補修員	2,026	2,088	▲ 62	▲ 3.0	34	農業等改良普及員	10,208	10,866	▲ 658	▲ 6.1
15	医師・歯科医師	10,462	10,531	▲ 69	▲ 0.7	35	運転手・車掌等	9,423	10,102	▲ 679	▲ 6.7
16	動植物飼育員	1,858	1,950	▲ 92	▲ 4.7	36	土木技師	34,407	35,214	▲ 807	▲ 2.3
17	電話交換手	1,476	1,575	▲ 99	▲ 6.3	37	看護師	48,742	49,594	▲ 852	▲ 1.7
18	司書(補)・学芸員(補)	3,413	3,519	▲ 106	▲ 3.0	38	その他の一般事務職	231,312	234,292	▲ 2,980	▲ 1.3
19	査察指導員	460	573	▲ 113	▲ 19.7	39	その他の教育公務員	836,724	841,660	▲ 4,936	▲ 0.6
20	その他の医療技術者	14,086	14,217	▲ 131	▲ 0.9	合 計		1,609,628	1,620,922	▲ 11,294	▲ 0.7

注) 各職種の増減数を降順に表示している。

都道府県における職種別職員数の増減状況をみると、増加したのは、警察官 3,461人(対前年比 1.4ポイント)、各種社会福祉司 105人(同 6.0ポイント)、消防吏員 85人(同 0.5ポイント)、食品・環境衛生監視員 30人(同 0.9ポイント)等となっている。

これに対し、減少したのは、その他の教育公務員 4,936人(同 0.6ポイント)、その他の一般事務職 2,980人(同 1.3ポイント)、看護師 852人(同 1.7ポイント)、土木技師 807人(同 2.3ポイント)、運転手・車掌等 679人(同 6.7ポイント)等となっている。

② 市町村

図表-18 対前年比増減数(率)

(単位:人、%)

順位	区 分	平17. 4. 1 職員数	平16. 4. 1 職員数	17-16 増減数	17-16 増減率	順位	区 分	平17. 4. 1 職員数	平16. 4. 1 職員数	17-16 増減数	17-16 増減率
1	生保担当ケースワーカー	10,351	9,668	683	7.1	21	社会教育主事	2,583	2,742	▲ 159	▲ 5.8
2	五法担当ケースワーカー	5,890	5,396	494	9.2	22	建築技師	15,568	15,781	▲ 213	▲ 1.3
3	消防吏員	136,265	135,921	344	0.3	23	農林水産技師	5,872	6,096	▲ 224	▲ 3.7
4	その他の医療技術者	25,608	25,444	164	0.6	24	司書(補)・学芸員(補)	7,524	7,756	▲ 232	▲ 3.0
5	査察指導員	1,942	1,864	78	4.2	25	土木技師	53,408	53,667	▲ 259	▲ 0.5
6	獣医師	1,079	1,069	10	0.9	26	生活、作業等指導員	6,387	6,680	▲ 293	▲ 4.4
7	農業等改良普及員	0	0	0	0.0	27	保健師・助産師	27,820	28,161	▲ 341	▲ 1.2
7	警察官	0	0	0	0.0	28	電気、ボイラー等技術員	8,079	8,528	▲ 449	▲ 5.3
7	交通巡視員	0	0	0	0.0	29	施設保育士・寄宿舎指導員等	11,461	12,008	▲ 547	▲ 4.6
10	各種社会福祉司	1,178	1,188	▲ 10	▲ 0.8	30	守衛・庁務員等	19,555	20,389	▲ 834	▲ 4.1
11	動植物飼育員	701	721	▲ 20	▲ 2.8	31	臨時職員	3,593	4,435	▲ 842	▲ 19.0
12	道路補修員	3,224	3,273	▲ 49	▲ 1.5	32	その他の一般技術職	49,392	50,989	▲ 1,597	▲ 3.1
13	食品、環境衛生監視員	2,667	2,735	▲ 68	▲ 2.5	33	その他の教育公務員	40,363	41,999	▲ 1,636	▲ 3.9
14	水道等検針員・徴収員	1,123	1,218	▲ 95	▲ 7.8	34	清掃職員	41,698	43,523	▲ 1,825	▲ 4.2
15	電話交換手	753	850	▲ 97	▲ 11.4	35	保育所保育士	100,080	102,231	▲ 2,151	▲ 2.1
16	ホームヘルパー	797	904	▲ 107	▲ 11.8	36	その他の技能労務職	45,310	47,598	▲ 2,288	▲ 4.8
17	船員	1,038	1,155	▲ 117	▲ 10.1	37	運転手・車掌等	23,299	25,699	▲ 2,400	▲ 9.3
18	栄養士	7,863	7,991	▲ 128	▲ 1.6	38	調理員	53,540	56,566	▲ 3,026	▲ 5.3
19	医師・歯科医師	18,341	18,473	▲ 132	▲ 0.7	39	その他の一般事務職	598,275	609,958	▲ 11,683	▲ 1.9
19	看護師	99,867	99,999	▲ 132	▲ 0.1	合 計		1,432,494	1,462,675	▲ 30,181	▲ 2.1

注) 各職種の増減数を降順に表示している。

市町村における職種別職員数の増減状況をみると、増加したのは、生保担当ケースワーカー 683人(対前年比 7.1ポイント)、五法担当ケースワーカー 494人(同 9.2ポイント)、消防吏員 344人(同 0.3ポイント)、その他の医療技術者 164人(同 0.6ポイント)、査察指導員 78人(同 4.2ポイント)等となっている。

これに対し、減少したのは、その他の一般事務職 11,683人(同 1.9ポイント)、調理員 3,026人(同 5.3ポイント)、運転手・車掌等 2,400人(同 9.3ポイント)、その他の技能労務職 2,288人(同 4.8ポイント)、保育所保育士 2,151人(同 2.1ポイント)等となっている。

4 職務上の地位別職員数(一般行政職)の状況

(1) 全団体

平成17年4月1日現在における一般行政職の部長級職員(相当職を含む。以下同じ。)数は、14,465人(対前年比 801人増)、部次長級が 11,709人(同 566人増)、課長級が 97,608人(同 3,390人減)、課長補佐級が 137,116人(同 1,042人減)、係長級が 247,777人(同 2,047人減)、その他の職員が 428,441人(同 10,888人減)となっている。

その結果、一般行政職のうち課長級以上のいわゆる管理職にあたる職員は、123,782人(同 2,023人減)で、構成比は 13.2%となっている。

(2) 都道府県

部長級職員数は、1,761人(対前年比 35人増)、部次長級が 3,274人(同 増減無)、課長級が 22,401人(同 117人減)、課長補佐級が 58,749人(同 61人増)、係長級が 87,377人(同 243人増)、その他の職員が 126,826人(同 5,110人減)となっている。

その結果、一般行政職のうち課長級以上のいわゆる管理職にあたる職員は、27,436人(同 82人減)で、構成比は 9.1%となっている。

(3) 市町村

部長級職員数は、12,704人(対前年比 766人増)、部次長級が 8,435人(同 566人増)、課長級が 75,207人(同 3,273人減)、課長補佐級が 78,367人(同 1,103人減)、係長級が 160,400人(同 2,290人減)、その他の職員が 301,615人(同 5,778人減)となっている。

その結果、一般行政職のうち課長級以上のいわゆる管理職にあたる職員は、96,346人(同 1,941人減)で、構成比は 15.1%となっている。

(4) 女性職員の状況

女性職員の状況については、部長級職員253人、部次長級職員245人、課長級職員4,609人となっている。

その結果、課長級以上のいわゆる管理職の女性職員は5,107人(対前年比 69人減)で、管理職に占める女性職員の割合は、4.1%となっている。

統計表

第 1 表 職 員 数

区 分			全 団 体		都 道 府 県		指 定 都 市	
			職 員 数	構 成 比	職 員 数	構 成 比	職 員 数	構 成 比
一 般 行 政	一 般 管 理	議 会	11,984	0.4	1,917	0.1	540	0.2
		総務・企画	232,812	7.6	44,173	2.8	21,065	8.8
		税 務	75,856	2.5	19,272	1.2	9,340	3.9
		労 働	8,867	0.3	7,161	0.5	238	0.1
		農林水産	102,887	3.4	63,435	3.9	1,322	0.6
		商 工	29,430	1.0	12,908	0.8	2,038	0.8
		土 木	165,999	5.4	60,020	3.7	21,577	9.0
		小 計	627,835	20.6	208,886	13.0	56,120	23.4
	福 祉 関 係	民 生	252,897	8.3	29,376	1.8	30,886	12.9
		衛 生	168,128	5.6	38,726	2.4	27,943	11.6
		小 計	421,025	13.9	68,102	4.2	58,829	24.5
	計		1,048,860	34.5	276,988	17.2	114,949	47.9

教 育			1,139,683	37.5	940,521	58.4	32,733	13.6
警 察			274,271	9.0	274,271	17.0	—	—
消 防			155,693	5.1	18,425	1.2	22,855	9.5

普通会計計			2,618,507	86.1	1,510,205	93.8	170,537	71.0
-------	--	--	-----------	------	-----------	------	---------	------

公 営 企 業 等 会 計	病 院	229,939	7.6	71,366	4.4	19,978	8.3
	水 道	58,846	1.9	9,170	0.6	12,151	5.1
	交 通	32,890	1.1	7,196	0.5	21,682	9.0
	下 水 道	37,070	1.2	5,016	0.3	8,135	3.4
	そ の 他	64,870	2.1	6,675	0.4	7,730	3.2
	計		423,615	13.9	99,423	6.2	69,676

総合計			3,042,122	100.0	1,609,628	100.0	240,213	100.0
-----	--	--	-----------	-------	-----------	-------	---------	-------

(単位:人、%)

市(指定都市を除く)		特別区		町村		一部事務組合等	
職員数	構成比	職員数	構成比	職員数	構成比	職員数	構成比
5,577	0.7	347	0.5	3,583	1.4	20	0.0
107,104	14.1	10,438	14.8	47,014	19.0	3,018	2.7
32,162	4.2	2,028	2.9	13,003	5.2	51	0.0
1,171	0.2	80	0.1	208	0.1	9	0.0
21,102	2.8	44	0.1	16,877	6.8	107	0.1
9,874	1.3	512	0.7	4,095	1.7	3	0.0
61,247	8.1	6,810	9.6	15,553	6.3	792	0.7
238,237	31.4	20,259	28.7	100,333	40.5	4,000	3.5
119,615	15.7	26,579	37.7	43,150	17.4	3,291	2.9
63,640	8.4	9,626	13.6	15,921	6.4	12,272	10.8
183,255	24.1	36,205	51.3	59,071	23.8	15,563	13.7
421,492	55.5	56,464	80.0	159,404	64.3	19,563	17.2
112,614	14.8	11,683	16.5	41,003	16.6	1,129	1.0
—	—	—	—	—	—	—	—
57,003	7.5	—	—	3,318	1.3	54,092	47.4
591,109	77.8	68,147	96.5	203,725	82.2	74,784	65.6
91,283	12.0	—	—	18,083	7.3	29,229	25.6
27,160	3.6	—	—	6,594	2.7	3,771	3.3
3,511	0.5	—	—	368	0.1	133	0.1
18,480	2.4	—	—	4,882	2.0	557	0.5
28,192	3.7	2,456	3.5	14,211	5.7	5,606	4.9
168,626	22.2	2,456	3.5	44,138	17.8	39,296	34.4
759,735	100.0	70,603	100.0	247,863	100.0	114,080	100.0

第2表 対前年比部門別職員数 (1/2)

区 分			全 団 体				都 道 府 県			
			平成17年 職 員 数	平成16年 職 員 数	17年と16年の比較		平成17年 職 員 数	平成16年 職 員 数	17年と16年	
					増減数	増減率			増減数	
一 般 管 理 行 政	一 般 管 理	議 会	11,984	13,100	▲ 1,116	▲ 8.5	1,917	1,958	▲ 41	
		総務・企画	232,812	235,860	▲ 3,048	▲ 1.3	44,173	44,513	▲ 340	
		税 務	75,856	77,133	▲ 1,277	▲ 1.7	19,272	19,409	▲ 137	
		労 働	8,867	9,164	▲ 297	▲ 3.2	7,161	7,413	▲ 252	
		農林水産	102,887	106,757	▲ 3,870	▲ 3.6	63,435	65,129	▲ 1,694	
		商 工	29,430	29,220	210	0.7	12,908	13,061	▲ 153	
		土 木	165,999	169,532	▲ 3,533	▲ 2.1	60,020	61,504	▲ 1,484	
		小 計	627,835	640,766	▲ 12,931	▲ 2.0	208,886	212,987	▲ 4,101	
	福 祉 関 係	民 生	252,897	256,280	▲ 3,383	▲ 1.3	29,376	30,104	▲ 728	
		衛 生	168,128	172,105	▲ 3,977	▲ 2.3	38,726	39,303	▲ 577	
		小 計	421,025	428,385	▲ 7,360	▲ 1.7	68,102	69,407	▲ 1,305	
		計	1,048,860	1,069,151	▲ 20,291	▲ 1.9	276,988	282,394	▲ 5,406	
教 育			1,139,683	1,154,416	▲ 14,733	▲ 1.3	940,521	947,500	▲ 6,979	
警 察			274,271	270,870	3,401	1.3	274,271	270,870	3,401	
消 防			155,693	155,245	448	0.3	18,425	18,340	85	
普通会計計			2,618,507	2,649,682	▲ 31,175	▲ 1.2	1,510,205	1,519,104	▲ 8,899	
公 営 企 業 等 会 計	病 院	229,939	232,042	▲ 2,103	▲ 0.9	71,366	72,695	▲ 1,329		
	水 道	58,846	60,666	▲ 1,820	▲ 3.0	9,170	9,414	▲ 244		
	交 通	32,890	34,651	▲ 1,761	▲ 5.1	7,196	7,483	▲ 287		
	下 水 道	37,070	38,604	▲ 1,534	▲ 4.0	5,016	5,161	▲ 145		
	そ の 他	64,870	67,952	▲ 3,082	▲ 4.5	6,675	7,065	▲ 390		
	計	423,615	433,915	▲ 10,300	▲ 2.4	99,423	101,818	▲ 2,395		
総合計			3,042,122	3,083,597	▲ 41,475	▲ 1.3	1,609,628	1,620,922	▲ 11,294	

(単位:人、%)

		市 町 村				指 定 都 市			
の比較		平成17年 職 員 数	平成16年 職 員 数	17年と16年の比較		平成17年 職 員 数	平成16年 職 員 数	17年と16年の比較	
増減率				増減数	増減率			増減数	増減率
▲ 2.1	10,067	11,142	▲ 1,075	▲ 9.6	540	523	17	3.3	
▲ 0.8	188,639	191,347	▲ 2,708	▲ 1.4	21,065	20,439	626	3.1	
▲ 0.7	56,584	57,724	▲ 1,140	▲ 2.0	9,340	9,103	237	2.6	
▲ 3.4	1,706	1,751	▲ 45	▲ 2.6	238	233	5	2.1	
▲ 2.6	39,452	41,628	▲ 2,176	▲ 5.2	1,322	1,260	62	4.9	
▲ 1.2	16,522	16,159	363	2.2	2,038	1,939	99	5.1	
▲ 2.4	105,979	108,028	▲ 2,049	▲ 1.9	21,577	21,373	204	1.0	
▲ 1.9	418,949	427,779	▲ 8,830	▲ 2.1	56,120	54,870	1,250	2.3	
▲ 2.4	223,521	226,176	▲ 2,655	▲ 1.2	30,886	29,977	909	3.0	
▲ 1.5	129,402	132,802	▲ 3,400	▲ 2.6	27,943	27,697	246	0.9	
▲ 1.9	352,923	358,978	▲ 6,055	▲ 1.7	58,829	57,674	1,155	2.0	
▲ 1.9	771,872	786,757	▲ 14,885	▲ 1.9	114,949	112,544	2,405	2.1	
▲ 0.7	199,162	206,916	▲ 7,754	▲ 3.7	32,733	32,780	▲ 47	▲ 0.1	
1.3	—	—	—	—	—	—	—	—	—
0.5	137,268	136,905	363	0.3	22,855	22,073	782	3.5	
▲ 0.6	1,108,302	1,130,578	▲ 22,276	▲ 2.0	170,537	167,397	3,140	1.9	
▲ 1.8	158,573	159,347	▲ 774	▲ 0.5	19,978	19,507	471	2.4	
▲ 2.6	49,676	51,252	▲ 1,576	▲ 3.1	12,151	12,216	▲ 65	▲ 0.5	
▲ 3.8	25,694	27,168	▲ 1,474	▲ 5.4	21,682	22,857	▲ 1,175	▲ 5.1	
▲ 2.8	32,054	33,443	▲ 1,389	▲ 4.2	8,135	8,115	20	0.2	
▲ 5.5	58,195	60,887	▲ 2,692	▲ 4.4	7,730	7,621	109	1.4	
▲ 2.4	324,192	332,097	▲ 7,905	▲ 2.4	69,676	70,316	▲ 640	▲ 0.9	
▲ 0.7	1,432,494	1,462,675	▲ 30,181	▲ 2.1	240,213	237,713	2,500	1.1	

第2表 対前年比部門別職員数 (2/2)

区 分			市（ 指 定 都 市 を 除 く ）				特 別 区			
			平 成 1 7 年 職 員 数	平 成 1 6 年 職 員 数	17年と16年の比較		平 成 1 7 年 職 員 数	平 成 1 6 年 職 員 数	17年と16年	
					増減数	増減率			増減数	
一 般 管 理 行 政	一 般	議 会	5,577	5,316	261	4.9	347	351	▲ 4	
		総務・企画	107,104	94,023	13,081	13.9	10,438	10,692	▲ 254	
		税 務	32,162	29,437	2,725	9.3	2,028	2,021	7	
		労 働	1,171	1,165	6	0.5	80	85	▲ 5	
		農林水産	21,102	17,031	4,071	23.9	44	44	0	
		商 工	9,874	8,485	1,389	16.4	512	506	6	
		土 木	61,247	58,163	3,084	5.3	6,810	6,973	▲ 163	
		小 計	238,237	213,620	24,617	11.5	20,259	20,672	▲ 413	
	福 祉 関 係	民 生	119,615	107,465	12,150	11.3	26,579	27,031	▲ 452	
		衛 生	63,640	60,221	3,419	5.7	9,626	9,942	▲ 316	
		小 計	183,255	167,686	15,569	9.3	36,205	36,973	▲ 768	
		計	421,492	381,306	40,186	10.5	56,464	57,645	▲ 1,181	

教 育		112,614	104,788	7,826	7.5	11,683	12,544	▲ 861	
警 察		—	—	—	—	—	—	—	
消 防		57,003	50,202	6,801	13.5	—	—	—	

普通会計計		591,109	536,296	54,813	10.2	68,147	70,189	▲ 2,042	
-------	--	---------	---------	--------	------	--------	--------	---------	--

公 営 企 業 等 会 計	病 院	91,283	84,798	6,485	7.6	—	—	—	
	水 道	27,160	26,180	980	3.7	—	—	—	
	交 通	3,511	3,496	15	0.4	—	—	—	
	下 水 道	18,480	17,788	692	3.9	—	—	—	
	そ の 他	28,192	25,358	2,834	11.2	2,456	2,443	13	
	計	168,626	157,620	11,006	7.0	2,456	2,443	13	

総合計		759,735	693,916	65,819	9.5	70,603	72,632	▲ 2,029	
-----	--	---------	---------	--------	-----	--------	--------	---------	--

(単位:人、%)

		町		村		一部事務組合等			
の比較	増減率	平成17年 職員数	平成16年 職員数	17年と16年の比較		平成17年 職員数	平成16年 職員数	17年と16年の比較	
				増減数	増減率			増減数	増減率
	▲ 1.1	3,583	4,927	▲ 1,344	▲ 27.3	20	25	▲ 5	▲ 20.0
	▲ 2.4	47,014	62,812	▲ 15,798	▲ 25.2	3,018	3,381	▲ 363	▲ 10.7
	0.3	13,003	17,108	▲ 4,105	▲ 24.0	51	55	▲ 4	▲ 7.3
	▲ 5.9	208	261	▲ 53	▲ 20.3	9	7	2	28.6
	0.0	16,877	23,159	▲ 6,282	▲ 27.1	107	134	▲ 27	▲ 20.1
	1.2	4,095	5,225	▲ 1,130	▲ 21.6	3	4	▲ 1	▲ 25.0
	▲ 2.3	15,553	20,715	▲ 5,162	▲ 24.9	792	804	▲ 12	▲ 1.5
	▲ 2.0	100,333	134,207	▲ 33,874	▲ 25.2	4,000	4,410	▲ 410	▲ 9.3
	▲ 1.7	43,150	57,904	▲ 14,754	▲ 25.5	3,291	3,799	▲ 508	▲ 13.4
	▲ 3.2	15,921	20,745	▲ 4,824	▲ 23.3	12,272	14,197	▲ 1,925	▲ 13.6
	▲ 2.1	59,071	78,649	▲ 19,578	▲ 24.9	15,563	17,996	▲ 2,433	▲ 13.5
	▲ 2.0	159,404	212,856	▲ 53,452	▲ 25.1	19,563	22,406	▲ 2,843	▲ 12.7
	▲ 6.9	41,003	55,428	▲ 14,425	▲ 26.0	1,129	1,376	▲ 247	▲ 18.0
	—	—	—	—	—	—	—	—	—
	—	3,318	3,578	▲ 260	▲ 7.3	54,092	61,052	▲ 6,960	▲ 11.4
	▲ 2.9	203,725	271,862	▲ 68,137	▲ 25.1	74,784	84,834	▲ 10,050	▲ 11.8
	—	18,083	23,088	▲ 5,005	▲ 21.7	29,229	31,954	▲ 2,725	▲ 8.5
	—	6,594	8,773	▲ 2,179	▲ 24.8	3,771	4,083	▲ 312	▲ 7.6
	—	368	673	▲ 305	▲ 45.3	133	142	▲ 9	▲ 6.3
	—	4,882	6,880	▲ 1,998	▲ 29.0	557	660	▲ 103	▲ 15.6
	0.5	14,211	18,538	▲ 4,327	▲ 23.3	5,606	6,927	▲ 1,321	▲ 19.1
	0.5	44,138	57,952	▲ 13,814	▲ 23.8	39,296	43,766	▲ 4,470	▲ 10.2
	▲ 2.8	247,863	329,814	▲ 81,951	▲ 24.8	114,080	128,600	▲ 14,520	▲ 11.3

第3表 小部門別職員数 (1/2)

行政区分			全 団 体			都 道 府 県			指 定 都 市		
大部門	中部門	小 部 門	平17.4.1 職員数	対前年 増減数	増減率	平17.4.1 職員数	対前年 増減数	増減率	平17.4.1 職員数	対前年 増減数	増減率
議 会	議 会	議 会	11,984	▲ 1,116	▲ 8.5	1,917	▲ 41	▲ 2.1	540	17	3.3
総 務 企 画	総 務 一 般	総務一般	96,762	▲ 694	▲ 0.7	19,771	▲ 256	▲ 1.3	7,586	197	2.7
		会計出納	14,490	▲ 939	▲ 6.1	3,159	▲ 54	▲ 1.7	811	24	3.0
		管 財	13,610	▲ 548	▲ 3.9	2,984	▲ 78	▲ 2.5	1,029	39	3.9
		職員研修所	1,057	▲ 50	▲ 4.5	570	▲ 62	▲ 9.8	149	5	3.5
		行政委員会	9,001	▲ 153	▲ 1.7	2,130	12	0.6	898	33	3.8
		(小計)	134,920	▲ 2,384	▲ 1.7	28,614	▲ 438	▲ 1.5	10,473	298	2.9
	企画開発	企画開発	25,206	▲ 2,006	▲ 7.4	6,354	93	1.5	1,258	41	3.4
	住 民 関 連	住民関連一般	20,555	1,317	6.8	4,702	8	0.2	2,690	115	4.5
		防 災	5,389	691	14.7	2,077	146	7.6	267	57	27.1
		広報広聴	8,638	▲ 336	▲ 3.7	1,192	▲ 44	▲ 3.6	1,486	20	1.4
		戸籍等窓口	32,939	189	0.6	-	-	-	4,434	166	3.9
		県(市)民センター等施設	3,573	▲ 42	▲ 1.2	729	▲ 35	▲ 4.6	364	▲ 14	▲ 3.7
		(小計)	71,094	1,819	2.6	8,700	75	0.9	9,241	344	3.9
	その他	その他	1,592	▲ 477	▲ 23.1	505	▲ 70	▲ 12.2	93	▲ 57	▲ 38.0
	総 務 部 門 計		232,812	▲ 3,048	▲ 1.3	44,173	▲ 340	▲ 0.8	21,065	626	3.1
税 務	税 務	税 務	75,856	▲ 1,277	▲ 1.7	19,272	▲ 137	▲ 0.7	9,340	237	2.6
民 生	民 生	民生一般	37,553	40	0.1	7,307	183	2.6	3,598	234	7.0
		福祉事務所	41,291	2,229	5.7	4,894	▲ 659	▲ 11.9	7,361	374	5.4
		児童相談所等	5,373	333	6.6	4,293	222	5.5	954	67	7.6
		保育所	120,280	▲ 3,092	▲ 2.5	-	-	-	13,934	483	3.6
		老人福祉施設	7,316	▲ 772	▲ 9.5	377	▲ 52	▲ 12.1	488	▲ 113	▲ 18.8
		その他の社会福祉施設	30,494	▲ 1,359	▲ 4.3	11,614	▲ 403	▲ 3.4	3,049	▲ 106	▲ 3.4
		各種年金保険関係	6,988	▲ 517	▲ 6.9	569	▲ 10	▲ 1.7	999	34	3.5
		地域改善対策	3,602	▲ 245	▲ 6.4	322	▲ 9	▲ 2.7	503	▲ 64	▲ 11.3
	民 生 部 門 計		252,897	▲ 3,383	▲ 1.3	29,376	▲ 728	▲ 2.4	30,886	909	3.0
衛 生	衛 生	衛生一般	29,341	▲ 446	▲ 1.5	9,141	444	5.1	2,085	78	3.9
		市町村保健センター等施設	17,015	▲ 41	▲ 0.2	918	▲ 10	▲ 1.1	1,282	127	11.0
		保健所	26,777	▲ 370	▲ 1.4	15,277	▲ 484	▲ 3.1	4,947	82	1.7
		と畜検査	2,020	6	0.3	1,564	▲ 17	▲ 1.1	210	3	1.4
		試験研究養成機関	5,570	▲ 99	▲ 1.7	3,690	▲ 55	▲ 1.5	844	38	4.7
		医療施設	2,395	▲ 824	▲ 25.6	1,195	▲ 413	▲ 25.7	269	▲ 33	▲ 10.9
		火葬場墓地	1,707	▲ 96	▲ 5.3	39	▲ 7	▲ 15.2	305	▲ 8	▲ 2.6
		(小計)	84,825	▲ 1,870	▲ 2.2	31,824	▲ 542	▲ 1.7	9,942	287	3.0
	公 害	公 害	8,101	▲ 157	▲ 1.9	4,106	▲ 45	▲ 1.1	953	▲ 31	▲ 3.2
	清 掃	清掃一般	13,121	▲ 63	▲ 0.5	138	▲ 4	▲ 2.8	1,758	21	1.2
		ごみ収集	33,341	▲ 1,429	▲ 4.1	-	-	-	10,743	▲ 97	▲ 0.9
		ごみ処理	16,838	▲ 411	▲ 2.4	77	▲ 8	▲ 9.4	3,732	▲ 28	▲ 0.7
		し尿収集	1,536	▲ 169	▲ 9.9	-	-	-	309	▲ 31	▲ 9.1
		し尿処理	3,776	▲ 195	▲ 4.9	-	-	-	116	10	9.4
		(小計)	68,612	▲ 2,267	▲ 3.2	215	▲ 12	▲ 5.3	16,658	▲ 125	▲ 0.7
	環境保全	環境保全	6,590	317	5.1	2,581	22	0.9	390	115	41.8
	衛 生 部 門 計		168,128	▲ 3,977	▲ 2.3	38,726	▲ 577	▲ 1.5	27,943	246	0.9
労 働	労 働	労働一般	4,524	▲ 124	▲ 2.7	3,286	▲ 125	▲ 3.7	166	14	9.2
		職業能力開発校	3,832	▲ 116	▲ 2.9	3,815	▲ 114	▲ 2.9	10	▲ 1	▲ 9.1
		勤労センター等施設	511	▲ 57	▲ 10.0	60	▲ 13	▲ 17.8	62	▲ 8	▲ 11.4
	労 働 部 門 計		8,867	▲ 297	▲ 3.2	7,161	▲ 252	▲ 3.4	238	5	2.1
農 林 水 産	農 業	農業一般	68,968	▲ 2,899	▲ 4.0	35,613	▲ 985	▲ 2.7	1,002	24	2.5
		試験研究養成機関	10,593	▲ 310	▲ 2.8	10,233	▲ 292	▲ 2.8	131	▲ 14	▲ 9.7
		(小計)	79,561	▲ 3,209	▲ 3.9	45,846	▲ 1,277	▲ 2.7	1,133	10	0.9
	林 業	林業一般	13,400	▲ 437	▲ 3.2	9,757	▲ 233	▲ 2.3	114	46	67.6
		試験研究養成機関	1,128	▲ 42	▲ 3.6	1,125	▲ 42	▲ 3.6	-	-	-
		(小計)	14,528	▲ 479	▲ 3.2	10,882	▲ 275	▲ 2.5	114	46	67.6
	水 産 業	水産業一般	4,654	▲ 28	▲ 0.6	3,183	▲ 39	▲ 1.2	43	4	10.3
		漁 港	1,489	▲ 90	▲ 5.7	946	▲ 39	▲ 4.0	25	4	19.0
		試験研究養成機関	2,655	▲ 64	▲ 2.4	2,578	▲ 64	▲ 2.4	7	▲ 2	▲ 22.2
		(小計)	8,798	▲ 182	▲ 2.0	6,707	▲ 142	▲ 2.1	75	6	8.7
	農 林 水 産 部 門 計		102,887	▲ 3,870	▲ 3.6	63,435	▲ 1,694	▲ 2.6	1,322	62	4.9

(単位:人、%)

市(指定都市を除く)			特別区			町			村			一部事務組合等		
平17.4.1 職員数	対前年 増減数	増減率	平17.4.1 職員数	対前年 増減数	増減率	平17.4.1 職員数	対前年 増減数	増減率	平17.4.1 職員数	対前年 増減数	増減率	平17.4.1 職員数	対前年 増減数	増減率
5,577	261	4.9	347	▲ 4	▲ 1.1	3,583	▲ 1,344	▲ 27.3	20	▲ 5	▲ 20.0			
43,034	6,744	18.6	2,581	8	0.3	21,404	▲ 7,129	▲ 25.0	2,386	▲ 258	▲ 9.8			
5,443	645	13.4	561	▲ 20	▲ 3.4	4,365	▲ 1,523	▲ 25.9	151	▲ 11	▲ 6.8			
6,196	465	8.1	522	▲ 24	▲ 4.4	2,862	▲ 950	▲ 24.9	17	0	0.0			
227	20	9.7	37	2	5.7	2	▲ 1	▲ 33.3	72	▲ 14	▲ 16.3			
4,611	111	2.5	378	▲ 2	▲ 0.5	926	▲ 296	▲ 24.2	58	▲ 11	▲ 15.9			
59,511	7,985	15.5	4,079	▲ 36	▲ 0.9	29,559	▲ 9,899	▲ 25.1	2,684	▲ 294	▲ 9.9			
10,154	722	7.7	420	▲ 26	▲ 5.8	6,758	▲ 2,775	▲ 29.1	262	▲ 61	▲ 18.9			
9,957	1,485	17.5	1,819	▲ 11	▲ 0.6	1,384	▲ 279	▲ 16.8	3	▲ 1	▲ 25.0			
1,984	499	33.6	322	37	13.0	722	▲ 46	▲ 6.0	17	▲ 2	▲ 10.5			
3,662	336	10.1	374	10	2.7	1,923	▲ 654	▲ 25.4	1	▲ 4	▲ 80.0			
19,493	2,094	12.0	2,866	▲ 242	▲ 7.8	6,145	▲ 1,829	▲ 22.9	1	0	0.0			
1,668	87	5.5	553	13	2.4	220	▲ 88	▲ 28.6	39	▲ 5	▲ 11.4			
36,764	4,501	14.0	5,934	▲ 193	▲ 3.1	10,394	▲ 2,896	▲ 21.8	61	▲ 12	▲ 16.4			
675	▲ 127	▲ 15.8	5	1	25.0	303	▲ 228	▲ 42.9	11	4	57.1			
107,104	13,081	13.9	10,438	▲ 254	▲ 2.4	47,014	▲ 15,798	▲ 25.2	3,018	▲ 363	▲ 10.7			
32,162	2,725	9.3	2,028	7	0.3	13,003	▲ 4,105	▲ 24.0	51	▲ 4	▲ 7.3			
11,537	2,917	33.8	2,609	70	2.8	12,227	▲ 3,334	▲ 21.4	275	▲ 30	▲ 9.8			
25,796	2,464	10.6	3,206	83	2.7	34	▲ 33	▲ 49.3	-	-	-			
95	36	61.0	20	8	66.7	11	0	0.0	-	-	-			
66,262	5,839	9.7	15,523	▲ 306	▲ 1.9	24,533	▲ 9,112	▲ 27.1	28	4	16.7			
3,029	233	8.3	264	▲ 42	▲ 13.7	1,423	▲ 443	▲ 23.7	1,735	▲ 355	▲ 17.0			
7,462	320	4.5	4,574	▲ 248	▲ 5.1	2,543	▲ 812	▲ 24.2	1,252	▲ 110	▲ 8.1			
3,315	202	6.5	360	▲ 16	▲ 4.3	1,744	▲ 710	▲ 28.9	1	▲ 17	▲ 94.4			
2,119	139	7.0	23	▲ 1	▲ 4.2	635	▲ 310	▲ 32.8	-	-	-			
119,615	12,150	11.3	26,579	▲ 452	▲ 1.7	43,150	▲ 14,754	▲ 25.5	3,291	▲ 508	▲ 13.4			
9,801	1,698	21.0	497	3	0.6	7,606	▲ 2,641	▲ 25.8	211	▲ 28	▲ 11.7			
9,521	1,177	14.1	586	▲ 25	▲ 4.1	4,655	▲ 1,250	▲ 21.2	53	▲ 60	▲ 53.1			
4,127	56	1.4	2,426	▲ 24	▲ 1.0	-	-	-	-	-	-			
244	20	8.9	-	-	-	2	0	0.0	-	-	-			
762	▲ 77	▲ 9.2	71	▲ 6	▲ 7.8	8	0	0.0	195	1	0.5			
502	▲ 208	▲ 29.3	2	▲ 1	▲ 33.3	383	▲ 152	▲ 28.4	44	▲ 17	▲ 27.9			
862	16	1.9	-	-	-	73	▲ 9	▲ 11.0	428	▲ 88	▲ 17.1			
25,819	2,682	11.6	3,582	▲ 53	▲ 1.5	12,727	▲ 4,052	▲ 24.1	931	▲ 192	▲ 17.1			
2,453	7	0.3	326	▲ 13	▲ 3.8	255	▲ 77	▲ 23.2	8	2	33.3			
7,052	437	6.6	502	6	1.2	675	▲ 175	▲ 20.6	2,996	▲ 348	▲ 10.4			
16,412	▲ 701	▲ 4.1	4,810	▲ 251	▲ 5.0	931	▲ 246	▲ 20.9	445	▲ 134	▲ 23.1			
7,019	529	8.2	-	-	-	574	▲ 99	▲ 14.7	5,436	▲ 805	▲ 12.9			
881	▲ 52	▲ 5.6	0	▲ 7	▲ 100.0	77	1	1.3	269	▲ 80	▲ 22.9			
1,348	147	12.2	-	-	-	132	16	13.8	2,180	▲ 368	▲ 14.4			
32,712	360	1.1	5,312	▲ 252	▲ 4.5	2,389	▲ 503	▲ 17.4	11,326	▲ 1,735	▲ 13.3			
2,656	370	16.2	406	2	0.5	550	▲ 192	▲ 25.9	7	0	0.0			
63,640	3,419	5.7	9,626	▲ 316	▲ 3.2	15,921	▲ 4,824	▲ 23.3	12,272	▲ 1,925	▲ 13.6			
874	22	2.6	31	3	10.7	165	▲ 38	▲ 18.7	2	0	0.0			
6	0	0.0	0	0	-	0	▲ 1	▲ 100.0	1	0	0.0			
291	▲ 16	▲ 5.2	49	▲ 8	▲ 14.0	43	▲ 14	▲ 24.6	6	2	50.0			
1,171	6	0.5	80	▲ 5	▲ 5.9	208	▲ 53	▲ 20.3	9	2	28.6			
17,931	3,452	23.8	44	0	0.0	14,311	▲ 5,378	▲ 27.3	67	▲ 12	▲ 15.2			
196	2	1.0	-	-	-	33	2	6.5	0	▲ 8	▲ 100.0			
18,127	3,454	23.5	44	0	0.0	14,344	▲ 5,376	▲ 27.3	67	▲ 20	▲ 23.0			
1,711	414	31.9	-	-	-	1,779	▲ 658	▲ 27.0	39	▲ 6	▲ 13.3			
0	0	-	-	-	-	3	0	0.0	-	-	-			
1,711	414	31.9	-	-	-	1,782	▲ 658	▲ 27.0	39	▲ 6	▲ 13.3			
890	143	19.1	-	-	-	538	▲ 135	▲ 20.1	0	▲ 1	▲ 100.0			
329	58	21.4	-	-	-	189	▲ 113	▲ 37.4	-	-	-			
45	2	4.7	-	-	-	24	0	0.0	1	0	0.0			
1,264	203	19.1	-	-	-	751	▲ 248	▲ 24.8	1	▲ 1	▲ 50.0			
21,102	4,071	23.9	44	0	0.0	16,877	▲ 6,282	▲ 27.1	107	▲ 27	▲ 20.1			

第3表 小部門別職員数 (2/2)

行 政 区 分			全 団 体			都 道 府 県			指 定 都 市		
大部門	中部門	小 部 門	平17.4.1 職員数	対前年 増減数	増減率	平17.4.1 職員数	対前年 増減数	増減率	平17.4.1 職員数	対前年 増減数	増減率
商 工	商 工	商工一般	15,304	149	1.0	6,329	▲ 17	▲ 0.3	1,166	80	7.4
		中小企業指導	2,226	▲ 72	▲ 3.1	1,310	▲ 41	▲ 3.0	183	▲ 22	▲ 10.7
		試験研究養成機関	4,515	▲ 50	▲ 1.1	4,113	▲ 54	▲ 1.3	326	▲ 1	▲ 0.3
		(小計)	22,045	27	0.1	11,752	▲ 112	▲ 0.9	1,675	57	3.5
	観 光	観 光	7,385	183	2.5	1,156	▲ 41	▲ 3.4	363	42	13.1
商 工 部 門 計		29,430	210	0.7	12,908	▲ 153	▲ 1.2	2,038	99	5.1	
土 木	土 木	土木一般	81,634	▲ 1,441	▲ 1.7	35,426	▲ 693	▲ 1.9	8,322	206	2.5
		用地買収	9,930	▲ 399	▲ 3.9	5,722	▲ 194	▲ 3.3	1,012	▲ 30	▲ 2.9
		港湾・空港・海岸	7,066	▲ 116	▲ 1.6	3,826	▲ 103	▲ 2.6	1,720	▲ 1	▲ 0.1
		(小計)	98,630	▲ 1,956	▲ 1.9	44,974	▲ 990	▲ 2.2	11,054	175	1.6
	建 築	建 築	27,183	▲ 520	▲ 1.9	7,136	▲ 259	▲ 3.5	4,088	▲ 19	▲ 0.5
	都 市 画	都市計画一般	25,120	▲ 615	▲ 2.4	3,297	▲ 62	▲ 1.8	3,869	104	2.8
		都市公園	10,714	▲ 319	▲ 2.9	1,675	▲ 48	▲ 2.8	2,525	▲ 63	▲ 2.4
	(小計)	35,834	▲ 934	▲ 2.5	4,972	▲ 110	▲ 2.2	6,394	41	0.6	
	ダ ム	ダ ム	1,962	▲ 66	▲ 3.3	1,889	▲ 75	▲ 3.8	2	▲ 1	▲ 33.3
	下 水	下 水	2,390	▲ 57	▲ 2.3	1,049	▲ 50	▲ 4.5	39	8	25.8
土 木 部 門 計		165,999	▲ 3,533	▲ 2.1	60,020	▲ 1,484	▲ 2.4	21,577	204	1.0	
一 般 行 政 計			1,048,860	▲ 20,291	▲ 1.9	276,988	▲ 5,406	▲ 1.9	114,949	2,405	2.1
教 育	教 育 一 般	教育一般	43,932	▲ 802	▲ 1.8	13,449	▲ 87	▲ 0.6	2,521	144	6.1
		教育研究所等	3,853	▲ 24	▲ 0.6	2,359	▲ 34	▲ 1.4	364	▲ 15	▲ 4.0
		(小計)	47,785	▲ 826	▲ 1.7	15,808	▲ 121	▲ 0.8	2,885	129	4.7
	社 会 教 育	社会教育一般	16,424	▲ 883	▲ 5.1	2,265	▲ 213	▲ 8.6	518	35	7.2
		文化財保護	6,827	▲ 115	▲ 1.7	2,081	▲ 93	▲ 4.3	312	26	9.1
		公民館	9,544	▲ 173	▲ 1.8	-	-	-	591	56	10.5
		その他の社会教育施設	24,821	▲ 482	▲ 1.9	4,762	▲ 32	▲ 0.7	2,917	51	1.8
	(小計)	57,616	▲ 1,653	▲ 2.8	9,108	▲ 338	▲ 3.6	4,338	168	4.0	
	保 健 体 育	保健体育一般	9,121	21	0.2	2,004	▲ 42	▲ 2.1	618	74	13.6
		給食センター	16,130	▲ 867	▲ 5.1	746	▲ 15	▲ 2.0	393	145	58.5
		保健体育施設	3,785	▲ 382	▲ 9.2	485	▲ 85	▲ 14.9	268	▲ 21	▲ 7.3
	(小計)	29,036	▲ 1,228	▲ 4.1	3,235	▲ 142	▲ 4.2	1,279	198	18.3	
	学 校 以 外 の 教 育 計		134,437	▲ 3,707	▲ 2.7	28,151	▲ 601	▲ 2.1	8,502	495	6.2
	義 務 教 育	小学校	449,121	▲ 1,960	▲ 0.4	407,689	337	0.1	10,090	▲ 42	▲ 0.4
		中学校	240,213	▲ 2,631	▲ 1.1	227,071	▲ 1,712	▲ 0.7	2,359	33	1.4
		特殊学校(小・中学部)	40,920	970	2.4	40,565	990	2.5	177	▲ 2	▲ 1.1
		(小計)	730,254	▲ 3,621	▲ 0.5	675,325	▲ 385	▲ 0.1	12,626	▲ 11	▲ 0.1
	その他の学校 教育	高等学校	215,292	▲ 3,926	▲ 1.8	202,165	▲ 3,821	▲ 1.9	7,530	178	2.4
		大学・短期大学	12,567	▲ 2,565	▲ 17.0	8,995	▲ 1,884	▲ 17.3	2,358	▲ 710	▲ 23.1
		特殊学校(高等・幼稚部)	25,733	▲ 274	▲ 1.1	25,454	▲ 270	▲ 1.0	254	2	0.8
		幼稚園	20,665	▲ 598	▲ 2.8	26	▲ 1	▲ 3.7	1,268	4	0.3
		その他	735	▲ 42	▲ 5.4	405	▲ 17	▲ 4.0	195	▲ 5	▲ 2.5
	(小計)	274,992	▲ 7,405	▲ 2.6	237,045	▲ 5,993	▲ 2.5	11,605	▲ 531	▲ 4.4	
	学 校 教 育 計		1,005,246	▲ 11,026	▲ 1.1	912,370	▲ 6,378	▲ 0.7	24,231	▲ 542	▲ 2.2
	教 育 部 門 計		1,139,683	▲ 14,733	▲ 1.3	940,521	▲ 6,979	▲ 0.7	32,733	▲ 47	▲ 0.1
警 察	警 察	警 察	274,271	3,401	1.3	274,271	3,401	1.3	-	-	-
消 防	消 防	消 防	155,693	448	0.3	18,425	85	0.5	22,855	782	3.5
普 通 会 計 計			2,618,507	▲ 31,175	▲ 1.2	1,510,205	▲ 8,899	▲ 0.6	170,537	3,140	1.9
病 院	病 院	病 院	229,939	▲ 2,103	▲ 0.9	71,366	▲ 1,329	▲ 1.8	19,978	471	2.4
水 道	水 道	水 道	58,846	▲ 1,820	▲ 3.0	9,170	▲ 244	▲ 2.6	12,151	▲ 65	▲ 0.5
交 通	交 通	交 通	32,890	▲ 1,761	▲ 5.1	7,196	▲ 287	▲ 3.8	21,682	▲ 1,175	▲ 5.1
下水道	下水道	下水道事業	37,070	▲ 1,534	▲ 4.0	5,016	▲ 145	▲ 2.8	8,135	20	0.2
その他	その他	国保事業	19,466	▲ 774	▲ 3.8	-	-	-	2,541	112	4.6
		収益事業	2,221	▲ 211	▲ 8.7	193	▲ 25	▲ 11.5	159	17	12.0
		介護保険事業	24,700	▲ 1,003	▲ 3.9	271	▲ 9	▲ 3.2	2,090	84	4.2
		その他	18,483	▲ 1,094	▲ 5.6	6,211	▲ 356	▲ 5.4	2,940	▲ 104	▲ 3.4
		(小計)	64,870	▲ 3,082	▲ 4.5	6,675	▲ 390	▲ 5.5	7,730	109	1.4
公 営 企 業 等 会 計 計			423,615	▲ 10,300	▲ 2.4	99,423	▲ 2,395	▲ 2.4	69,676	▲ 640	▲ 0.9
合 計			3,042,122	▲ 41,475	▲ 1.3	1,609,628	▲ 11,294	▲ 0.7	240,213	2,500	1.1

市（指定都市を除く）			特別区			町 村			一部事務組合等		
平17.4.1 職員数	対前年 増減数	増減率	平17.4.1 職員数	対前年 増減数	増減率	平17.4.1 職員数	対前年 増減数	増減率	平17.4.1 職員数	対前年 増減数	増減率
5,537	638	13.0	342	▲ 6	▲ 1.7	1,930	▲ 546	▲ 22.1	-	-	-
603	3	0.5	111	▲ 8	▲ 6.7	19	▲ 4	▲ 17.4	-	-	-
72	5	7.5	-	-	-	4	0	0.0	-	-	-
6,212	646	11.6	453	▲ 14	▲ 3.0	1,953	▲ 550	▲ 22.0	-	-	-
3,662	743	25.5	59	20	51.3	2,142	▲ 580	▲ 21.3	3	▲ 1	▲ 25.0
9,874	1,389	16.4	512	6	1.2	4,095	▲ 1,130	▲ 21.6	3	▲ 1	▲ 25.0
24,937	2,779	12.5	2,821	▲ 66	▲ 2.3	10,088	▲ 3,652	▲ 26.6	40	▲ 15	▲ 27.3
2,651	27	1.0	108	▲ 1	▲ 0.9	435	▲ 201	▲ 31.6	2	0	0.0
636	▲ 3	▲ 0.5	2	0	0.0	197	▲ 22	▲ 10.0	685	13	1.9
28,224	2,803	11.0	2,931	▲ 67	▲ 2.2	10,720	▲ 3,875	▲ 26.6	727	▲ 2	▲ 0.3
12,191	212	1.8	1,889	▲ 42	▲ 2.2	1,873	▲ 412	▲ 18.0	6	0	0.0
14,464	15	0.1	1,144	17	1.5	2,337	▲ 688	▲ 22.7	9	▲ 1	▲ 10.0
5,281	▲ 28	▲ 0.5	821	▲ 71	▲ 8.0	400	▲ 107	▲ 21.1	12	▲ 2	▲ 14.3
19,745	▲ 13	▲ 0.1	1,965	▲ 54	▲ 2.7	2,737	▲ 795	▲ 22.5	21	▲ 3	▲ 12.5
48	21	77.8	-	-	-	22	▲ 11	▲ 33.3	1	0	0.0
1,039	61	6.2	25	0	0.0	201	▲ 69	▲ 25.6	37	▲ 7	▲ 15.9
61,247	3,084	5.3	6,810	▲ 163	▲ 2.3	15,553	▲ 5,162	▲ 24.9	792	▲ 12	▲ 1.5
421,492	40,186	10.5	56,464	▲ 1,181	▲ 2.0	159,404	▲ 53,452	▲ 25.1	19,563	▲ 2,843	▲ 12.7
17,289	2,186	14.5	1,608	52	3.3	8,985	▲ 3,072	▲ 25.5	80	▲ 25	▲ 23.8
983	42	4.5	110	▲ 6	▲ 5.2	26	▲ 9	▲ 25.7	11	▲ 2	▲ 15.4
18,272	2,228	13.9	1,718	46	2.8	9,011	▲ 3,081	▲ 25.5	91	▲ 27	▲ 22.9
7,806	1,092	16.3	352	▲ 16	▲ 4.3	5,474	▲ 1,782	▲ 24.6	9	1	12.5
3,146	249	8.6	169	3	1.8	1,116	▲ 295	▲ 20.9	3	▲ 5	▲ 62.5
6,429	582	10.0	8	▲ 1	▲ 11.1	2,516	▲ 810	▲ 24.4	-	-	-
12,449	497	4.2	2,001	▲ 267	▲ 11.8	2,626	▲ 718	▲ 21.5	66	▲ 13	▲ 16.5
29,830	2,420	8.8	2,530	▲ 281	▲ 10.0	11,732	▲ 3,605	▲ 23.5	78	▲ 17	▲ 17.9
4,923	281	6.1	335	20	6.3	1,237	▲ 311	▲ 20.1	4	▲ 1	▲ 20.0
9,868	1,032	11.7	88	▲ 2	▲ 2.2	4,600	▲ 1,950	▲ 29.8	435	▲ 77	▲ 15.0
1,757	106	6.4	231	▲ 51	▲ 18.1	1,034	▲ 329	▲ 24.1	10	▲ 2	▲ 16.7
16,548	1,419	9.4	654	▲ 33	▲ 4.8	6,871	▲ 2,590	▲ 27.4	449	▲ 80	▲ 15.1
64,650	6,067	10.4	4,902	▲ 268	▲ 5.2	27,614	▲ 9,276	▲ 25.1	618	▲ 124	▲ 16.7
21,890	200	0.9	4,211	▲ 389	▲ 8.5	5,228	▲ 2,050	▲ 28.2	13	▲ 16	▲ 55.2
6,890	188	2.8	1,575	▲ 176	▲ 10.1	2,247	▲ 924	▲ 29.1	71	▲ 40	▲ 36.0
141	▲ 8	▲ 5.4	37	▲ 10	▲ 21.3	-	-	-	-	-	-
28,921	380	1.3	5,823	▲ 575	▲ 9.0	7,475	▲ 2,974	▲ 28.5	84	▲ 56	▲ 40.0
5,093	▲ 226	▲ 4.2	-	-	-	335	▲ 31	▲ 8.5	169	▲ 26	▲ 13.3
995	64	6.9	-	-	-	-	-	-	219	▲ 35	▲ 13.8
22	▲ 5	▲ 18.5	-	-	-	3	▲ 1	▲ 25.0	-	-	-
12,856	1,562	13.8	958	▲ 18	▲ 1.8	5,557	▲ 2,142	▲ 27.8	0	▲ 3	▲ 100.0
77	▲ 16	▲ 17.2	-	-	-	19	▲ 1	▲ 5.0	39	▲ 3	▲ 7.1
19,043	1,379	7.8	958	▲ 18	▲ 1.8	5,914	▲ 2,175	▲ 26.9	427	▲ 67	▲ 13.6
47,964	1,759	3.8	6,781	▲ 593	▲ 8.0	13,389	▲ 5,149	▲ 27.8	511	▲ 123	▲ 19.4
112,614	7,826	7.5	11,683	▲ 861	▲ 6.9	41,003	▲ 14,425	▲ 26.0	1,129	▲ 247	▲ 18.0
-	-	-	-	-	-	-	-	-	-	-	-
57,003	6,801	13.5	-	-	-	3,318	▲ 260	▲ 7.3	54,092	▲ 6,960	▲ 11.4
591,109	54,813	10.2	68,147	▲ 2,042	▲ 2.9	203,725	▲ 68,137	▲ 25.1	74,784	▲ 10,050	▲ 11.8
91,283	6,485	7.6	-	-	-	18,083	▲ 5,005	▲ 21.7	29,229	▲ 2,725	▲ 8.5
27,160	980	3.7	-	-	-	6,594	▲ 2,179	▲ 24.8	3,771	▲ 312	▲ 7.6
3,511	15	0.4	-	-	-	368	▲ 305	▲ 45.3	133	▲ 9	▲ 6.3
18,480	692	3.9	-	-	-	4,882	▲ 1,998	▲ 29.0	557	▲ 103	▲ 15.6
10,478	919	9.6	1,188	9	0.8	5,224	▲ 1,804	▲ 25.7	35	▲ 10	▲ 22.2
965	▲ 50	▲ 4.9	-	-	-	76	▲ 81	▲ 51.6	828	▲ 72	▲ 8.0
10,693	1,842	20.8	1,013	5	0.5	6,833	▲ 1,999	▲ 22.6	3,800	▲ 926	▲ 19.6
6,056	123	2.1	255	▲ 1	▲ 0.4	2,078	▲ 443	▲ 17.6	943	▲ 313	▲ 24.9
28,192	2,834	11.2	2,456	13	0.5	14,211	▲ 4,327	▲ 23.3	5,606	▲ 1,321	▲ 19.1
168,626	11,006	7.0	2,456	13	0.5	44,138	▲ 13,814	▲ 23.8	39,296	▲ 4,470	▲ 10.2
759,735	65,819	9.5	70,603	▲ 2,029	▲ 2.8	247,863	▲ 81,951	▲ 24.8	114,080	▲ 14,520	▲ 11.3

第3表—付表 小部門別職員数の増減順位

(1) 増員

順位	全 団 体			都 道 府 県			市 町 村			指 定 都 市		
	部 門	職 員 数		部 門	職 員 数		部 門	職 員 数		部 門	職 員 数	
		17-16	16-15		17-16	16-15		17-16	16-15		17-16	16-15
1	警察	3,401	4,141	警察	3,401	4,141	福祉事務所	2,888	1,037	消防	782	▲ 54
2	福祉事務所	2,229	848	特殊学校(小・中学部)	990	▲ 73	住民関連一般	1,309	143	保育所	483	▲ 195
3	住民関連一般	1,317	156	衛生一般	444	265	防災	545	242	病院	471	▲ 175
4	特殊学校(小・中学部)	970	▲95	小学校	337	▲ 401	消防	363	324	福祉事務所	374	232
5	防災	691	333	児童相談所等	222	58	環境保全	295	51	税務	237	▲ 119
6	消防	448	470	民生一般	183	▲ 19	観光	224	53	民生一般	234	52
7	児童相談所等	333	86	防災	146	91	戸籍等窓口	189	▲ 280	土木一般	206	▲ 111
8	環境保全	317	109	企画開発	93	▲ 79	商工一般	166	10	総務一般	197	▲ 48
9	戸籍等窓口	189	▲280	消防	85	146	保健所	114	52	高等学校	178	▲ 123
10	観光	183	118	環境保全	22	58	児童相談所等	111	28	戸籍等窓口	166	▲ 77

(2) 減員

順位	全 団 体			都 道 府 県			市 町 村			指 定 都 市		
	部 門	職 員 数		部 門	職 員 数		部 門	職 員 数		部 門	職 員 数	
		17-16	16-15		17-16	16-15		17-16	16-15		17-16	16-15
1	高等学校	▲ 3,926	▲ 4,315	高等学校	▲ 3,821	▲ 4,062	保育所	▲ 3,092	▲ 2,466	交通	▲ 1,175	▲ 1,243
2	保育所	▲ 3,092	▲ 2,466	大学・短期大学	▲ 1,884	▲ 170	小学校	▲ 2,297	▲ 2,551	大学・短期大学	▲ 710	▲ 37
3	農業一般	▲ 2,899	▲ 2,143	中学校	▲ 1,712	▲ 2,723	企画開発	▲ 2,099	▲ 109	老人福祉施設	▲ 113	▲ 71
4	中学校	▲ 2,631	▲ 3,698	病院	▲ 1,329	▲ 748	農業一般	▲ 1,914	▲ 1,365	その他の社会福祉施設	▲ 106	▲ 37
5	大学・短期大学	▲ 2,565	▲ 211	農業一般	▲ 985	▲ 778	水道	▲ 1,576	▲ 1,429	その他(公営企業等会計)	▲ 104	▲ 111
6	病院	▲ 2,103	▲ 1,512	土木一般	▲ 693	▲ 801	交通	▲ 1,474	▲ 1,544	ごみ収集	▲ 97	▲ 353
7	企画開発	▲ 2,006	▲ 188	福祉事務所	▲ 659	▲ 189	ごみ収集	▲ 1,429	▲ 1,595	水道	▲ 65	▲ 322
8	小学校	▲ 1,960	▲ 2,952	保健所	▲ 484	▲ 383	下水道事業	▲ 1,389	▲ 1,102	地域改善対策	▲ 64	▲ 55
9	水道	▲ 1,820	▲ 1,702	医療施設	▲ 413	▲ 24	税務	▲ 1,140	▲ 505	都市公園	▲ 63	▲ 25
10	交通	▲ 1,761	▲ 1,830	その他の社会福祉施設	▲ 403	▲ 290	議会	▲ 1,075	▲ 192	その他(総務企画)	▲ 57	62

(単位:人)

市(指定都市を除く)			特 別 区			町 村			一部事務組合等		
部 門	職 員 数		部 門	職 員 数		部 門	職 員 数		部 門	職 員 数	
	17-16	16-15		17-16	16-15		17-16	16-15		17-16	16-15
消防	6,801	1,275	福祉事務所	83	51	し尿処理	16	▲ 16	港湾・空港・海岸	13	▲ 23
総務一般	6,744	1,310	民生一般	70	63	試験研究養成機関(農業)	2	▲ 8	その他(総務企画)	4	▲ 1
病院	6,485	2,372	教育一般	52	17	し尿収集	1	▲ 15	保育所	4	▲ 1
保育所	5,839	521	防災	37	17	-	-	-	勤労センター等施設	2	0
農業一般	3,452	307	観光	20	11	-	-	-	公害	2	▲ 9
民生一般	2,917	778	保健体育一般	20	▲ 22	-	-	-	試験研究養成機関	1	▲ 7
土木一般	2,779	201	都市計画一般	17	14	-	-	-	社会教育一般	1	4
税務	2,725	429	県(市)民センター等施設	13	▲ 53	-	-	-	-	-	-
福祉事務所	2,464	736	広報広聴	10	▲ 4	-	-	-	-	-	-
教育一般	2,186	406	国保事業	9	15	-	-	-	-	-	-

(単位:人)

市(指定都市を除く)			特 別 区			町 村			一部事務組合等		
部 門	職 員 数		部 門	職 員 数		部 門	職 員 数		部 門	職 員 数	
	17-16	16-15		17-16	16-15		17-16	16-15		17-16	16-15
ごみ収集	▲ 701	▲ 713	小学校	▲ 389	▲ 431	保育所	▲ 9,112	▲ 2,512	消防	▲ 6,960	▲ 667
高等学校	▲ 226	▲ 125	保育所	▲ 306	▲ 279	総務一般	▲ 7,129	▲ 657	病院	▲ 2,725	▲ 738
医療施設	▲ 208	356	その他の社会教育施設	▲ 267	▲ 245	農業一般	▲ 5,378	▲ 1,629	介護保険事業	▲ 926	▲ 452
その他(総務企画)	▲ 127	59	ごみ収集	▲ 251	▲ 331	病院	▲ 5,005	▲ 2,223	ごみ処理	▲ 805	▲ 101
試験研究養成機関	▲ 77	▲ 18	その他の社会福祉施設	▲ 248	▲ 281	税務	▲ 4,105	▲ 772	し尿処理	▲ 368	▲ 165
し尿収集	▲ 52	▲ 89	戸籍等窓口	▲ 242	▲ 80	土木一般	▲ 3,652	▲ 1,089	老人福祉施設	▲ 355	▲ 256
収益事業	▲ 50	▲ 73	中学校	▲ 176	▲ 180	民生一般	▲ 3,334	▲ 550	清掃一般	▲ 348	▲ 12
都市公園	▲ 28	▲ 102	都市公園	▲ 71	▲ 94	教育一般	▲ 3,072	▲ 503	その他(公営企業等会計)	▲ 313	25
勤労センター等施設	▲ 16	▲ 41	土木一般	▲ 66	▲ 101	企画開発	▲ 2,775	▲ 294	水道	▲ 312	▲ 147
その他(その他の学校教育)	▲ 16	28	保健体育施設	▲ 51	▲ 16	衛生一般	▲ 2,641	▲ 705	総務一般	▲ 258	▲ 32

第4表 職 種 別 職 員 数 (1/2)

区 分	全 団 体					都 道 府 県				
	平17.4.1	平16.4.1	増 減 数			平17.4.1	平16.4.1	増 減 数		
	職員数	職員数	増減数	増減率	順位	職員数	職員数	増減数	増減率	順位
司書(補)・学芸員(補)	10,937	11,275	▲ 338	▲ 3.0	19	3,413	3,519	▲ 106	▲ 3.0	17
医師・歯科医師	28,803	29,004	▲ 201	▲ 0.7	18	10,462	10,531	▲ 69	▲ 0.7	14
看護師	148,609	149,593	▲ 984	▲ 0.7	29	48,742	49,594	▲ 852	▲ 1.7	36
保健師・助産師	34,479	34,952	▲ 473	▲ 1.4	23	6,659	6,791	▲ 132	▲ 1.9	20
その他の医療技術者	39,694	39,661	33	0.1	6	14,086	14,217	▲ 131	▲ 0.9	19
獣医師	6,733	6,861	▲ 128	▲ 1.9	14	5,654	5,792	▲ 138	▲ 2.4	21
栄養士	18,802	18,975	▲ 173	▲ 0.9	15	10,939	10,984	▲ 45	▲ 0.4	11
農業等改良普及員	10,208	10,866	▲ 658	▲ 6.1	26	10,208	10,866	▲ 658	▲ 6.1	33
農林水産技師	38,084	38,471	▲ 387	▲ 1.0	21	32,212	32,375	▲ 163	▲ 0.5	24
動植物飼育員	2,559	2,671	▲ 112	▲ 4.2	13	1,858	1,950	▲ 92	▲ 4.7	15
建築技師	21,255	21,632	▲ 377	▲ 1.7	20	5,687	5,851	▲ 164	▲ 2.8	25
土木技師	87,815	88,881	▲ 1,066	▲ 1.2	30	34,407	35,214	▲ 807	▲ 2.3	35
保育所保育士	100,090	102,240	▲ 2,150	▲ 2.1	34	10	9	1	11.1	5
施設保育士・寄宿舎指導員等	19,323	20,029	▲ 706	▲ 3.5	27	7,862	8,021	▲ 159	▲ 2.0	23
食品、環境衛生監視員	6,008	6,046	▲ 38	▲ 0.6	9	3,341	3,311	30	0.9	4
その他の一般技術職	79,503	81,650	▲ 2,147	▲ 2.6	33	30,111	30,661	▲ 550	▲ 1.8	32
生活、作業等指導員	9,427	9,859	▲ 432	▲ 4.4	22	3,040	3,179	▲ 139	▲ 4.4	22
生保担当ケースワーカー	12,017	11,573	444	3.8	3	1,666	1,905	▲ 239	▲ 12.5	27
五法担当ケースワーカー	6,683	6,221	462	7.4	2	793	825	▲ 32	▲ 3.9	10
査察指導員	2,402	2,437	▲ 35	▲ 1.4	8	460	573	▲ 113	▲ 19.7	18
各種社会福祉司	3,041	2,946	95	3.2	5	1,863	1,758	105	6.0	2
水道等検針員・徴収員	1,134	1,229	▲ 95	▲ 7.7	10	11	11	0	0.0	6
その他の一般事務職	829,587	844,250	▲ 14,663	▲ 1.7	39	231,312	234,292	▲ 2,980	▲ 1.3	37
ホームヘルパー	797	904	▲ 107	▲ 11.8	11	—	—	—	—	—
運転手・車掌等	32,722	35,801	▲ 3,079	▲ 8.6	36	9,423	10,102	▲ 679	▲ 6.7	34
守衛・庁務員等	24,931	26,024	▲ 1,093	▲ 4.2	31	5,376	5,635	▲ 259	▲ 4.6	29
電気、ボイラー等技術員	10,490	11,105	▲ 615	▲ 5.5	25	2,411	2,577	▲ 166	▲ 6.4	26
調理員	57,191	60,474	▲ 3,283	▲ 5.4	37	3,651	3,908	▲ 257	▲ 6.6	28
清掃職員	41,703	43,528	▲ 1,825	▲ 4.2	32	5	5	0	0.0	6
船員	3,314	3,487	▲ 173	▲ 5.0	15	2,276	2,332	▲ 56	▲ 2.4	12
電話交換手	2,229	2,425	▲ 196	▲ 8.1	17	1,476	1,575	▲ 99	▲ 6.3	16
道路補修員	5,250	5,361	▲ 111	▲ 2.1	12	2,026	2,088	▲ 62	▲ 3.0	13
その他の技能労務職	61,009	63,813	▲ 2,804	▲ 4.4	35	15,699	16,215	▲ 516	▲ 3.2	31
社会教育主事	4,480	5,015	▲ 535	▲ 10.7	24	1,897	2,273	▲ 376	▲ 16.5	30
その他の教育公務員	877,087	883,659	▲ 6,572	▲ 0.7	38	836,724	841,660	▲ 4,936	▲ 0.6	38
警察官	245,374	241,913	3,461	1.4	1	245,374	241,913	3,461	1.4	1
交通巡視員	502	502	0	0.0	7	502	502	0	0.0	6
消防吏員	154,231	153,802	429	0.3	4	17,966	17,881	85	0.5	3
臨時職員	3,619	4,462	▲ 843	▲ 18.9	28	26	27	▲ 1	▲ 3.7	9
合 計	3,042,122	3,083,597	▲ 41,475	▲ 1.3		1,609,628	1,620,922	▲ 11,294	▲ 0.7	

(単位:人、%)

市 町 村					指 定 都 市				
平17.4.1 職員数	平16.4.1 職員数	増 増減数	減 増減率	数 順位	平17.4.1 職員数	平16.4.1 職員数	増 増減数	減 増減率	数 順位
7,524	7,756	▲ 232	▲ 3.0	21	1,128	1,130	▲ 2	▲ 0.2	20
18,341	18,473	▲ 132	▲ 0.7	16	2,700	2,638	62	2.4	15
99,867	99,999	▲ 132	▲ 0.1	16	13,040	12,657	383	3.0	4
27,820	28,161	▲ 341	▲ 1.2	24	3,382	3,247	135	4.2	8
25,608	25,444	164	0.6	4	3,740	3,660	80	2.2	12
1,079	1,069	10	0.9	6	389	348	41	11.8	17
7,863	7,991	▲ 128	▲ 1.6	15	963	942	21	2.2	18
—	—	—	—	—	—	—	—	—	—
5,872	6,096	▲ 224	▲ 3.7	20	539	554	▲ 15	▲ 2.7	26
701	721	▲ 20	▲ 2.8	8	369	375	▲ 6	▲ 1.6	24
15,568	15,781	▲ 213	▲ 1.3	19	3,623	3,550	73	2.1	14
53,408	53,667	▲ 259	▲ 0.5	22	12,261	11,927	334	2.8	5
100,080	102,231	▲ 2,151	▲ 2.1	32	11,604	11,136	468	4.2	3
11,461	12,008	▲ 547	▲ 4.6	26	1,153	1,075	78	7.3	13
2,667	2,735	▲ 68	▲ 2.5	10	1,469	1,565	▲ 96	▲ 6.1	31
49,392	50,989	▲ 1,597	▲ 3.1	29	13,052	12,883	169	1.3	7
6,387	6,680	▲ 293	▲ 4.4	23	659	662	▲ 3	▲ 0.5	21
10,351	9,668	683	7.1	1	3,079	2,875	204	7.1	6
5,890	5,396	494	9.2	2	1,527	1,420	107	7.5	9
1,942	1,864	78	4.2	5	556	507	49	9.7	16
1,178	1,188	▲ 10	▲ 0.8	7	506	511	▲ 5	▲ 1.0	23
1,123	1,218	▲ 95	▲ 7.8	11	655	674	▲ 19	▲ 2.8	27
598,275	609,958	▲ 11,683	▲ 1.9	36	73,022	71,248	1,774	2.5	1
797	904	▲ 107	▲ 11.8	13	70	99	▲ 29	▲ 29.3	28
23,299	25,699	▲ 2,400	▲ 9.3	34	11,267	12,304	▲ 1,037	▲ 8.4	36
19,555	20,389	▲ 834	▲ 4.1	27	4,213	4,117	96	2.3	10
8,079	8,528	▲ 449	▲ 5.3	25	5,743	5,913	▲ 170	▲ 2.9	34
53,540	56,566	▲ 3,026	▲ 5.3	35	8,271	8,366	▲ 95	▲ 1.1	30
41,698	43,523	▲ 1,825	▲ 4.2	31	12,609	12,765	▲ 156	▲ 1.2	32
1,038	1,155	▲ 117	▲ 10.1	14	411	488	▲ 77	▲ 15.8	29
753	850	▲ 97	▲ 11.4	12	205	214	▲ 9	▲ 4.2	25
3,224	3,273	▲ 49	▲ 1.5	9	1,247	1,250	▲ 3	▲ 0.2	21
45,310	47,598	▲ 2,288	▲ 4.8	33	13,312	13,473	▲ 161	▲ 1.2	33
2,583	2,742	▲ 159	▲ 5.8	18	390	306	84	27.5	11
40,363	41,999	▲ 1,636	▲ 3.9	30	10,400	11,014	▲ 614	▲ 5.6	35
—	—	—	—	—	—	—	—	—	—
—	—	—	—	—	—	—	—	—	—
136,265	135,921	344	0.3	3	22,642	21,818	824	3.8	2
3,593	4,435	▲ 842	▲ 19.0	28	17	2	15	750.0	19
1,432,494	1,462,675	▲ 30,181	▲ 2.1		240,213	237,713	2,500	1.1	

第4表 職 種 別 職 員 数 (2/2)

区 分	市(指定都市を除く)					特 別 区				
	平17.4.1 職員数	平16.4.1 職員数	増 減 数	増 減 率	順位	平17.4.1 職員数	平16.4.1 職員数	増 減 数	増 減 率	順位
司書(補)・学芸員(補)	5,121	4,952	169	3.4	19	121	124	▲ 3	▲ 2.4	9
医師・歯科医師	10,704	10,013	691	6.9	10	140	150	▲ 10	▲ 6.7	12
看護師	58,008	54,240	3,768	6.9	4	602	612	▲ 10	▲ 1.6	12
保健師・助産師	15,474	13,307	2,167	16.3	5	1,092	1,087	5	0.5	4
その他の医療技術者	14,341	13,148	1,193	9.1	8	470	484	▲ 14	▲ 2.9	16
獣医師	607	611	▲ 4	▲ 0.7	28	—	—	—	—	—
栄養士	4,326	3,899	427	11.0	15	462	472	▲ 10	▲ 2.1	12
農業等改良普及員	—	—	—	—	—	—	—	—	—	—
農林水産技師	3,879	3,684	195	5.3	18	—	—	—	—	—
動植物飼育員	312	318	▲ 6	▲ 1.9	29	—	—	—	—	—
建築技師	9,581	9,703	▲ 122	▲ 1.3	33	1,438	1,466	▲ 28	▲ 1.9	21
土木技師	34,393	33,698	695	2.1	9	1,784	1,813	▲ 29	▲ 1.6	22
保育所保育士	55,223	50,167	5,056	10.1	3	12,838	13,002	▲ 164	▲ 1.3	26
施設保育士・寄宿舎指導員等	4,907	4,459	448	10.0	13	731	755	▲ 24	▲ 3.2	20
食品、環境衛生監視員	389	417	▲ 28	▲ 6.7	31	719	714	5	0.7	4
その他の一般技術職	25,000	24,925	75	0.3	23	1,054	1,064	▲ 10	▲ 0.9	12
生活、作業等指導員	1,549	1,462	87	6.0	22	2,712	2,831	▲ 119	▲ 4.2	24
生担当ケースワーカー	6,045	5,600	445	7.9	14	1,211	1,172	39	3.3	2
五法担当ケースワーカー	3,790	3,437	353	10.3	16	541	487	54	11.1	1
査察指導員	1,191	1,170	21	1.8	25	194	185	9	4.9	3
各種社会福祉司	426	407	19	4.7	26	141	138	3	2.2	6
水道等検針員・徴収員	355	393	▲ 38	▲ 9.7	32	—	—	—	—	—
その他の一般事務職	329,345	289,503	39,842	13.8	1	27,982	28,566	▲ 584	▲ 2.0	30
ホームヘルパー	445	383	62	16.2	24	145	181	▲ 36	▲ 19.9	23
運転手・車掌等	9,081	9,337	▲ 256	▲ 2.7	35	240	257	▲ 17	▲ 6.6	18
守衛・庁務員等	10,798	10,322	476	4.6	11	1,540	1,666	▲ 126	▲ 7.6	25
電気、ボイラー等技術員	1,929	2,055	▲ 126	▲ 6.1	34	33	37	▲ 4	▲ 10.8	10
調理員	30,802	29,472	1,330	4.5	7	3,923	4,326	▲ 403	▲ 9.3	29
清掃職員	19,312	19,701	▲ 389	▲ 2.0	36	4,577	4,835	▲ 258	▲ 5.3	28
船員	274	114	160	140.4	20	—	—	—	—	—
電話交換手	374	401	▲ 27	▲ 6.7	30	77	91	▲ 14	▲ 15.4	16
道路補修員	1,513	1,509	4	0.3	27	318	335	▲ 17	▲ 5.1	18
その他の技能労務職	19,741	19,287	454	2.4	12	4,547	4,803	▲ 256	▲ 5.3	27
社会教育主事	1,287	1,177	110	9.3	21	65	66	▲ 1	▲ 1.5	8
その他の教育公務員	21,932	20,284	1,648	8.1	6	902	909	▲ 7	▲ 0.8	11
警察官	—	—	—	—	—	—	—	—	—	—
交通巡視員	—	—	—	—	—	—	—	—	—	—
消防吏員	56,619	49,934	6,685	13.4	2	—	—	—	—	—
臨時職員	662	427	235	55.0	17	4	4	0	0.0	7
合 計	759,735	693,916	65,819	9.5		70,603	72,632	▲ 2,029	▲ 2.8	

(単位:人、%)

町 村					一 部 事 務 組 合 等				
平17.4.1 職員数	平16.4.1 職員数	増 増減数	減 増減率	数 順位	平17.4.1 職員数	平16.4.1 職員数	増 増減数	減 増減率	数 順位
1,140	1,532	▲ 392	▲ 25.6	19	14	18	▲ 4	▲ 22.2	11
1,859	2,429	▲ 570	▲ 23.5	22	2,938	3,243	▲ 305	▲ 9.4	25
11,448	14,295	▲ 2,847	▲ 19.9	33	16,769	18,195	▲ 1,426	▲ 7.8	32
7,108	9,619	▲ 2,511	▲ 26.1	31	764	901	▲ 137	▲ 15.2	23
2,977	3,734	▲ 757	▲ 20.3	24	4,080	4,418	▲ 338	▲ 7.7	26
42	68	▲ 26	▲ 38.2	7	41	42	▲ 1	▲ 2.4	5
1,562	2,056	▲ 494	▲ 24.0	21	550	622	▲ 72	▲ 11.6	20
—	—	—	—	—	—	—	—	—	—
1,442	1,844	▲ 402	▲ 21.8	20	12	14	▲ 2	▲ 14.3	7
16	24	▲ 8	▲ 33.3	4	4	4	0	0.0	3
872	1,004	▲ 132	▲ 13.1	13	54	58	▲ 4	▲ 6.9	11
4,638	5,875	▲ 1,237	▲ 21.1	28	332	354	▲ 22	▲ 6.2	16
20,344	27,866	▲ 7,522	▲ 27.0	35	71	60	11	18.3	1
2,148	2,813	▲ 665	▲ 23.6	23	2,522	2,906	▲ 384	▲ 13.2	28
84	23	61	265.2	1	6	16	▲ 10	▲ 62.5	13
3,749	4,871	▲ 1,122	▲ 23.0	27	6,537	7,246	▲ 709	▲ 9.8	30
489	634	▲ 145	▲ 22.9	14	978	1,091	▲ 113	▲ 10.4	22
8	12	▲ 4	▲ 33.3	3	8	9	▲ 1	▲ 11.1	5
12	29	▲ 17	▲ 58.6	5	20	23	▲ 3	▲ 13.0	10
1	2	▲ 1	▲ 50.0	2	—	—	—	—	—
67	92	▲ 25	▲ 27.2	6	38	40	▲ 2	▲ 5.0	7
75	115	▲ 40	▲ 34.8	9	38	36	2	5.6	2
153,410	204,167	▲ 50,757	▲ 24.9	36	14,516	16,474	▲ 1,958	▲ 11.9	33
110	181	▲ 71	▲ 39.2	11	27	60	▲ 33	▲ 55.0	17
2,563	3,603	▲ 1,040	▲ 28.9	26	148	198	▲ 50	▲ 25.3	19
2,982	4,244	▲ 1,262	▲ 29.7	29	22	40	▲ 18	▲ 45.0	15
155	269	▲ 114	▲ 42.4	12	219	254	▲ 35	▲ 13.8	18
9,093	12,599	▲ 3,506	▲ 27.8	34	1,451	1,803	▲ 352	▲ 19.5	27
1,161	1,393	▲ 232	▲ 16.7	16	4,039	4,829	▲ 790	▲ 16.4	31
244	444	▲ 200	▲ 45.0	15	109	109	0	0.0	3
77	122	▲ 45	▲ 36.9	10	20	22	▲ 2	▲ 9.1	7
146	179	▲ 33	▲ 18.4	8	—	—	—	—	—
5,059	6,785	▲ 1,726	▲ 25.4	30	2,651	3,250	▲ 599	▲ 18.4	29
831	1,167	▲ 336	▲ 28.8	18	10	26	▲ 16	▲ 61.5	14
6,735	9,310	▲ 2,575	▲ 27.7	32	394	482	▲ 88	▲ 18.3	21
—	—	—	—	—	—	—	—	—	—
—	—	—	—	—	—	—	—	—	—
3,263	3,523	▲ 260	▲ 7.4	17	53,741	60,646	▲ 6,905	▲ 11.4	34
1,953	2,891	▲ 938	▲ 32.4	25	957	1,111	▲ 154	▲ 13.9	24
247,863	329,814	▲ 81,951	▲ 24.8		114,080	128,600	▲ 14,520	▲ 11.3	

第4表－付表1 職 種 別 大 部 門 別 職 員 数

(1) 全 団 体

(単位:人)

区 分	合 計	普 通 会 計					公 営 企 業 等 会 計					
		一般行政	教 育			警 察	消 防	病 院	水 道	交 通	下 水 道	そ の 他
			学校以外 の 教 育	義務教育	その他の 学校教育							
司書(補)・学芸員(補)	10,937	342	8,372	531	1,675	0	0	9	0	0	0	8
医師・歯科医師	28,803	2,967	11	1	2	15	0	25,705	0	2	0	100
看護師	148,609	9,181	40	68	49	11	4	137,160	1	12	0	2,083
保健師・助産師	34,479	27,333	55	3	27	133	4	5,245	1	4	0	1,674
その他の医療技術者	39,694	8,742	39	34	133	9	1	30,399	14	0	17	306
獣医師	6,733	6,627	15	0	2	0	0	8	0	0	0	81
栄養士	18,802	5,302	1,496	9,326	240	34	3	2,101	0	1	0	299
農業等改良普及員	10,208	10,206	0	0	0	0	0	0	0	0	0	2
農林水産技師	38,084	37,731	29	0	43	0	0	0	92	0	92	97
動植物飼育員	2,559	2,325	65	0	58	0	0	0	0	0	0	111
建築技師	21,255	19,021	1,106	0	40	154	22	61	156	264	168	263
土木技師	87,815	64,420	255	0	9	7	4	6	9,408	789	10,802	2,115
保育所保育士	100,090	100,034	0	0	20	0	0	24	0	0	0	12
施設保育士・寄宿舎指導員等	19,323	11,984	46	2,105	1,440	0	0	268	0	0	0	3,480
食品、環境衛生監視員	6,008	5,991	8	0	0	0	0	0	2	0	3	4
その他の一般技術職	79,503	38,443	1,915	90	3,386	3,012	89	1,292	14,962	4,015	8,663	3,636
生活、作業等指導員	9,427	8,639	122	5	0	0	0	117	3	0	4	537
生保担当ケースワーカー	12,017	12,007	0	0	0	0	0	10	0	0	0	0
五法担当ケースワーカー	6,683	6,535	0	0	0	0	0	12	0	0	0	136
査察指導員	2,402	2,396	0	0	0	0	0	0	0	0	0	6
各種社会福祉司	3,041	2,880	7	0	0	0	0	62	0	0	0	92
水道等検針員・徴収員	1,134	13	0	0	0	0	0	0	901	0	4	216
その他の一般事務職	829,587	559,043	86,482	35,722	22,975	21,159	1,235	16,008	25,289	5,579	11,812	44,283
ホームヘルパー	797	455	0	0	0	0	0	117	0	0	0	225
運転手・車掌等	32,722	14,697	1,296	310	250	495	2	231	123	14,815	287	216
守衛・庁務員等	24,931	4,317	783	14,881	3,811	564	21	321	57	23	11	142
電気、ボイラー等技術員	10,490	2,964	440	208	394	118	4	808	1,035	2,012	1,691	816
調理員	57,191	15,182	11,174	25,320	623	151	1	4,100	1	0	0	639
清掃職員	41,703	41,548	4	18	0	0	0	65	0	0	0	68
船員	3,314	1,593	76	0	564	360	0	0	0	594	0	127
電話交換手	2,229	1,171	7	0	30	824	3	174	5	0	0	15
道路補修員	5,250	5,232	1	3	0	0	0	0	2	0	0	12
その他の技能労務職	61,009	17,901	2,131	11,675	5,322	1,348	154	4,917	6,760	4,775	3,511	2,515
社会教育主事	4,480	59	4,271	5	145	0	0	0	0	0	0	0
その他の教育公務員	877,087	84	13,773	629,526	233,692	0	0	4	0	0	0	8
警察官	245,374	0	0	0	0	245,374	0	0	0	0	0	0
交通巡視員	502	0	0	0	0	502	0	0	0	0	0	0
消防吏員	154,231	104	0	0	0	0	154,127	0	0	0	0	0
臨時職員	3,619	1,391	418	423	62	1	19	715	34	5	5	546
合 計	3,042,122	1,048,860	134,437	730,254	274,992	274,271	155,693	229,939	58,846	32,890	37,070	64,870

第4表－付表1 職 種 別 大 部 門 別 職 員 数

(2) 都 道 府 県

(単位:人)

区 分	合 計	普 通 会 計					公 営 企 業 等 会 計					
		一般行政	教 育			警 察	消 防	病 院	水 道	交 通	下 水 道	そ の 他
			学校以外 の 教 育	義務教育	その他の 学校教育							
司書(補)・学芸員(補)	3,413	200	1,647	9	1,547	0	0	6	0	0	0	4
医師・歯科医師	10,462	2,067	9	1	0	15	0	8,367	0	1	0	2
看護師	48,742	4,468	18	44	28	11	0	44,062	0	0	0	111
保健師・助産師	6,659	5,164	20	0	19	133	1	1,315	0	4	0	3
その他の医療技術者	14,086	5,406	18	0	75	9	1	8,557	5	0	5	10
獣医師	5,654	5,634	1	0	2	0	0	0	0	0	0	17
栄養士	10,939	1,040	806	8,241	224	34	3	588	0	0	0	3
農業等改良普及員	10,208	10,206	0	0	0	0	0	0	0	0	0	2
農林水産技師	32,212	32,046	14	0	43	0	0	0	64	0	5	40
動植物飼育員	1,858	1,792	3	0	58	0	0	0	0	0	0	5
建築技師	5,687	5,099	181	0	23	154	0	22	21	45	29	113
土木技師	34,407	28,606	29	0	1	7	0	0	2,516	156	1,916	1,176
保育所保育士	10	10	0	0	0	0	0	0	0	0	0	0
施設保育士・寄宿舎指導員等	7,862	4,130	0	2,033	1,429	0	0	172	0	0	0	98
食品、環境衛生監視員	3,341	3,339	1	0	0	0	0	0	0	0	0	1
その他の一般技術職	30,111	16,209	655	54	3,148	3,012	27	341	2,605	540	1,929	1,591
生活、作業等指導員	3,040	2,954	1	0	0	0	0	72	0	0	0	13
生保担当ケースワーカー	1,666	1,666	0	0	0	0	0	0	0	0	0	0
五法担当ケースワーカー	793	793	0	0	0	0	0	0	0	0	0	0
査察指導員	460	460	0	0	0	0	0	0	0	0	0	0
各種社会福祉司	1,863	1,854	0	0	0	0	0	9	0	0	0	0
水道等検針員・徴収員	11	0	0	0	0	0	0	0	11	0	0	0
その他の一般事務職	231,312	128,878	15,356	33,681	20,737	21,159	326	4,433	3,046	449	808	2,439
ホームヘルパー	0	0	0	0	0	0	0	0	0	0	0	0
運転手・車掌等	9,423	4,955	160	128	189	495	0	100	31	3,243	33	89
守衛・庁務員等	5,376	986	87	354	3,121	564	0	194	3	0	1	66
電気、ボイラー等技術員	2,411	543	40	53	381	118	0	363	389	0	47	477
調理員	3,651	741	4	546	498	151	0	1,708	1	0	0	2
清掃職員	5	0	0	0	0	0	0	5	0	0	0	0
船員	2,276	1,259	76	0	564	360	0	0	0	0	0	17
電話交換手	1,476	493	6	0	30	824	0	112	0	0	0	11
道路補修員	2,026	2,026	0	0	0	0	0	0	0	0	0	0
その他の技能労務職	15,699	3,940	94	805	4,608	1,348	101	939	478	2,758	243	385
社会教育主事	1,897	1	1,896	0	0	0	0	0	0	0	0	0
その他の教育公務員	836,724	1	7,029	629,376	200,318	0	0	0	0	0	0	0
警察官	245,374	0	0	0	0	245,374	0	0	0	0	0	0
交通巡視員	502	0	0	0	0	502	0	0	0	0	0	0
消防吏員	17,966	0	0	0	0	0	17,966	0	0	0	0	0
臨時職員	26	22	0	0	2	1	0	1	0	0	0	0
合 計	1,609,628	276,988	28,151	675,325	237,045	274,271	18,425	71,366	9,170	7,196	5,016	6,675

第4表－付表1 職 種 別 大 部 門 別 職 員 数

(3) 市 町 村

(単位:人)

区 分	合 計	普 通 会 計					公 営 企 業 等 会 計					
		一般行政	教 育			警 察	消 防	病 院	水 道	交 通	下 水 道	そ の 他
			学校以外 の 教 育	義務教育	その他の 学校教育							
司書(補)・学芸員(補)	7,524	142	6,725	522	128	0	0	3	0	0	0	4
医師・歯科医師	18,341	900	2	0	2	0	0	17,338	0	1	0	98
看護師	99,867	4,713	22	24	21	0	4	93,098	1	12	0	1,972
保健師・助産師	27,820	22,169	35	3	8	0	3	3,930	1	0	0	1,671
その他の医療技術者	25,608	3,336	21	34	58	0	0	21,842	9	0	12	296
獣医師	1,079	993	14	0	0	0	0	8	0	0	0	64
栄養士	7,863	4,262	690	1,085	16	0	0	1,513	0	1	0	296
農業等改良普及員	0	0	0	0	0	0	0	0	0	0	0	0
農林水産技師	5,872	5,685	15	0	0	0	0	0	28	0	87	57
動植物飼育員	701	533	62	0	0	0	0	0	0	0	0	106
建築技師	15,568	13,922	925	0	17	0	22	39	135	219	139	150
土木技師	53,408	35,814	226	0	8	0	4	6	6,892	633	8,886	939
保育所保育士	100,080	100,024	0	0	20	0	0	24	0	0	0	12
施設保育士・寄宿舎指導員等	11,461	7,854	46	72	11	0	0	96	0	0	0	3,382
食品、環境衛生監視員	2,667	2,652	7	0	0	0	0	0	2	0	3	3
その他の一般技術職	49,392	22,234	1,260	36	238	0	62	951	12,357	3,475	6,734	2,045
生活、作業等指導員	6,387	5,685	121	5	0	0	0	45	3	0	4	524
生保担当ケースワーカー	10,351	10,341	0	0	0	0	0	10	0	0	0	0
五法担当ケースワーカー	5,890	5,742	0	0	0	0	0	12	0	0	0	136
査察指導員	1,942	1,936	0	0	0	0	0	0	0	0	0	6
各種社会福祉司	1,178	1,026	7	0	0	0	0	53	0	0	0	92
水道等検針員・徴収員	1,123	13	0	0	0	0	0	0	890	0	4	216
その他の一般事務職	598,275	430,165	71,126	2,041	2,238	0	909	11,575	22,243	5,130	11,004	41,844
ホームヘルパー	797	455	0	0	0	0	0	117	0	0	0	225
運転手・車掌等	23,299	9,742	1,136	182	61	0	2	131	92	11,572	254	127
守衛・庁務員等	19,555	3,331	696	14,527	690	0	21	127	54	23	10	76
電気、ボイラー等技術員	8,079	2,421	400	155	13	0	4	445	646	2,012	1,644	339
調理員	53,540	14,441	11,170	24,774	125	0	1	2,392	0	0	0	637
清掃職員	41,698	41,548	4	18	0	0	0	60	0	0	0	68
船員	1,038	334	0	0	0	0	0	0	0	594	0	110
電話交換手	753	678	1	0	0	0	3	62	5	0	0	4
道路補修員	3,224	3,206	1	3	0	0	0	0	2	0	0	12
その他の技能労務職	45,310	13,961	2,037	10,870	714	0	53	3,978	6,282	2,017	3,268	2,130
社会教育主事	2,583	58	2,375	5	145	0	0	0	0	0	0	0
その他の教育公務員	40,363	83	6,744	150	33,374	0	0	4	0	0	0	8
警察官	0	0	0	0	0	0	0	0	0	0	0	0
交通巡視員	0	0	0	0	0	0	0	0	0	0	0	0
消防吏員	136,265	104	0	0	0	0	136,161	0	0	0	0	0
臨時職員	3,593	1,369	418	423	60	0	19	714	34	5	5	546
合 計	1,432,494	771,872	106,286	54,929	37,947	0	137,268	158,573	49,676	25,694	32,054	58,195

第4表－付表2 職 種 別 大 部 門 別 職 員 数 増 減 数 ・ 増 減 率 (対前年)
(1) 全 団 体

区 分	合 計	普 通 会			
		一般行政	教 育		
			学校以外 の 教 育	義務教育	その他の 学校教育
司書(補)・学芸員(補)	▲ 338 (▲ 3.0)	11 (3.3)	▲ 212 (▲ 2.5)	▲ 76 (▲ 12.5)	▲ 48 (▲ 2.8)
医師・歯科医師	▲ 201 (▲ 0.7)	▲ 32 (▲ 1.1)	0 (0.0)	0 (0.0)	1 (100.0)
看護師	▲ 984 (▲ 0.7)	▲ 554 (▲ 5.7)	▲ 6 (▲ 13.0)	0 (0.0)	3 (6.5)
保健師・助産師	▲ 473 (▲ 1.4)	▲ 169 (▲ 0.6)	▲ 11 (▲ 16.7)	▲ 2 (▲ 40.0)	0 (0.0)
その他の医療技術者	33 (0.1)	▲ 129 (▲ 1.5)	3 (8.3)	▲ 1 (▲ 2.9)	▲ 5 (▲ 3.6)
獣医師	▲ 128 (▲ 1.9)	▲ 82 (▲ 1.2)	▲ 12 (▲ 44.4)	— (—)	0 (0.0)
栄養士	▲ 173 (▲ 0.9)	▲ 113 (▲ 2.1)	2 (0.1)	▲ 20 (▲ 0.2)	6 (2.6)
農業等改良普及員	▲ 658 (▲ 6.1)	▲ 658 (▲ 6.1)	— (—)	— (—)	— (—)
農林水産技師	▲ 387 (▲ 1.0)	▲ 385 (▲ 1.0)	2 (7.4)	— (—)	▲ 7 (▲ 14.0)
動植物飼育員	▲ 112 (▲ 4.2)	▲ 91 (▲ 3.8)	1 (1.6)	— (—)	▲ 11 (▲ 15.9)
建築技師	▲ 377 (▲ 1.7)	▲ 372 (▲ 1.9)	52 (4.9)	— (—)	3 (8.1)
土木技師	▲ 1,066 (▲ 1.2)	▲ 620 (▲ 1.0)	31 (13.8)	— (—)	0 (0.0)
保育所保育士	▲ 2,150 (▲ 2.1)	▲ 2,113 (▲ 2.1)	— (—)	▲ 8 (皆減)	2 (11.1)
施設保育士・寄宿舎指導員等	▲ 706 (▲ 3.5)	▲ 475 (▲ 3.8)	7 (17.9)	▲ 115 (▲ 5.2)	▲ 1 (▲ 0.1)
食品、環境衛生監視員	▲ 38 (▲ 0.6)	7 (0.1)	2 (33.3)	— (—)	— (—)
その他の一般技術職	▲ 2,147 (▲ 2.6)	▲ 805 (▲ 2.1)	▲ 27 (▲ 1.4)	▲ 15 (▲ 14.3)	▲ 210 (▲ 5.8)
生活、作業等指導員	▲ 432 (▲ 4.4)	▲ 438 (▲ 4.8)	20 (19.6)	▲ 2 (▲ 28.6)	— (—)
生保担当ケースワーカー	444 (3.8)	447 (3.9)	▲ 1 (皆減)	— (—)	— (—)
五法担当ケースワーカー	462 (7.4)	427 (7.0)	— (—)	— (—)	— (—)
査察指導員	▲ 35 (▲ 1.4)	▲ 40 (▲ 1.6)	— (—)	— (—)	— (—)
各種社会福祉司	95 (3.2)	112 (4.0)	▲ 1 (▲ 12.5)	— (—)	— (—)
水道等検針員・徴収員	▲ 95 (▲ 7.7)	7 (116.7)	— (—)	— (—)	— (—)
その他の一般事務職	▲ 14,663 (▲ 1.7)	▲ 8,603 (▲ 1.5)	▲ 1,695 (▲ 1.9)	▲ 737 (▲ 2.0)	▲ 359 (▲ 1.5)
ホームヘルパー	▲ 107 (▲ 11.8)	▲ 115 (▲ 20.2)	— (—)	— (—)	— (—)
運転手・車掌等	▲ 3,079 (▲ 8.6)	▲ 1,388 (▲ 8.6)	▲ 154 (▲ 10.6)	▲ 51 (▲ 14.1)	▲ 36 (▲ 12.6)
守衛・庁務員等	▲ 1,093 (▲ 4.2)	▲ 289 (▲ 6.3)	▲ 40 (▲ 4.9)	▲ 546 (▲ 3.5)	▲ 142 (▲ 3.6)
電気、ボイラー等技術員	▲ 615 (▲ 5.5)	▲ 181 (▲ 5.8)	▲ 67 (▲ 13.2)	▲ 35 (▲ 14.4)	▲ 17 (▲ 4.1)
調理員	▲ 3,283 (▲ 5.4)	▲ 745 (▲ 4.7)	▲ 521 (▲ 4.5)	▲ 1,460 (▲ 5.5)	▲ 54 (▲ 8.0)
清掃職員	▲ 1,825 (▲ 4.2)	▲ 1,881 (▲ 4.3)	▲ 8 (▲ 66.7)	2 (12.5)	— (—)
船員	▲ 173 (▲ 5.0)	▲ 28 (▲ 1.7)	0 (0.0)	— (—)	▲ 32 (▲ 5.4)
電話交換手	▲ 196 (▲ 8.1)	▲ 121 (▲ 9.4)	▲ 5 (▲ 41.7)	— (—)	15 (100.0)
道路補修員	▲ 111 (▲ 2.1)	▲ 115 (▲ 2.2)	0 (0.0)	▲ 2 (▲ 40.0)	— (—)
その他の技能労務職	▲ 2,804 (▲ 4.4)	▲ 492 (▲ 2.7)	▲ 286 (▲ 11.8)	▲ 556 (▲ 4.5)	▲ 217 (▲ 3.9)
社会教育主事	▲ 535 (▲ 10.7)	▲ 8 (▲ 11.9)	▲ 370 (▲ 8.0)	▲ 35 (▲ 87.5)	▲ 23 (▲ 13.7)
その他の教育公務員	▲ 6,572 (▲ 0.7)	▲ 3 (▲ 3.4)	▲ 266 (▲ 1.9)	159 (0.0)	▲ 6,253 (▲ 2.6)
警察官	3,461 (1.4)	— (—)	— (—)	— (—)	— (—)
交通巡視員	0 (0.0)	— (—)	— (—)	— (—)	— (—)
消防吏員	429 (0.3)	23 (28.4)	— (—)	— (—)	— (—)
臨時職員	▲ 843 (▲ 18.9)	▲ 280 (▲ 16.8)	▲ 145 (▲ 25.8)	▲ 121 (▲ 22.2)	▲ 20 (▲ 24.4)
合 計	▲ 41,475 (▲ 1.3)	▲ 20,291 (▲ 1.9)	▲ 3,707 (▲ 2.7)	▲ 3,621 (▲ 0.5)	▲ 7,405 (▲ 2.6)

(単位:人、%)

計		病 院	水 道	交 通	下水道	その他
警 察	消 防					
— (—)	— (—)	▲ 1 (▲ 10.0)	▲ 7 (皆減)	— (—)	▲ 3 (皆減)	▲ 2 (▲ 20.0)
1 (7.1)	— (—)	▲ 177 (▲ 0.7)	— (—)	▲ 1 (▲ 33.3)	— (—)	7 (7.5)
1 (10.0)	▲ 1 (▲ 20.0)	▲ 397 (▲ 0.3)	0 (0.0)	0 (0.0)	▲ 5 (皆減)	▲ 25 (▲ 1.2)
2 (1.5)	0 (0.0)	▲ 177 (▲ 3.3)	0 (0.0)	0 (0.0)	— (—)	▲ 116 (▲ 6.5)
▲ 2 (▲ 18.2)	0 (0.0)	141 (0.5)	1 (7.7)	▲ 2 (皆減)	▲ 1 (▲ 5.6)	28 (10.1)
— (—)	— (—)	▲ 27 (▲ 77.1)	— (—)	— (—)	— (—)	▲ 7 (▲ 8.0)
1 (3.0)	0 (0.0)	▲ 36 (▲ 1.7)	— (—)	0 (0.0)	— (—)	▲ 13 (▲ 4.2)
— (—)	— (—)	— (—)	— (—)	— (—)	— (—)	0 (0.0)
— (—)	— (—)	— (—)	20 (27.8)	— (—)	▲ 26 (▲ 22.0)	9 (10.2)
— (—)	— (—)	— (—)	— (—)	— (—)	— (—)	▲ 11 (▲ 9.0)
5 (3.4)	▲ 5 (▲ 18.5)	▲ 3 (▲ 4.7)	▲ 3 (▲ 1.9)	▲ 27 (▲ 9.3)	▲ 19 (▲ 10.2)	▲ 8 (▲ 3.0)
▲ 4 (▲ 36.4)	0 (0.0)	0 (0.0)	59 (0.6)	▲ 76 (▲ 8.8)	▲ 262 (▲ 2.4)	▲ 194 (▲ 8.4)
— (—)	— (—)	▲ 9 (▲ 27.3)	— (—)	— (—)	▲ 1 (皆減)	▲ 21 (▲ 63.6)
— (—)	— (—)	▲ 14 (▲ 5.0)	— (—)	— (—)	— (—)	▲ 108 (▲ 3.0)
— (—)	— (—)	— (—)	0 (0.0)	— (—)	▲ 1 (▲ 25.0)	▲ 46 (▲ 92.0)
▲ 39 (▲ 1.3)	▲ 17 (▲ 16.0)	165 (14.6)	▲ 543 (▲ 3.5)	10 (0.2)	▲ 412 (▲ 4.5)	▲ 254 (▲ 6.5)
— (—)	— (—)	13 (12.5)	▲ 20 (▲ 87.0)	— (—)	0 (0.0)	▲ 5 (▲ 0.9)
— (—)	— (—)	0 (0.0)	— (—)	— (—)	— (—)	▲ 2 (皆減)
— (—)	— (—)	2 (20.0)	— (—)	— (—)	— (—)	33 (32.0)
— (—)	— (—)	— (—)	— (—)	— (—)	— (—)	5 (500.0)
— (—)	— (—)	▲ 5 (▲ 7.5)	— (—)	— (—)	— (—)	▲ 11 (▲ 10.7)
— (—)	▲ 1 (皆減)	— (—)	▲ 81 (▲ 8.2)	— (—)	▲ 7 (▲ 63.6)	▲ 13 (▲ 5.7)
172 (0.8)	71 (6.1)	▲ 265 (▲ 1.6)	▲ 824 (▲ 3.2)	▲ 126 (▲ 2.2)	▲ 588 (▲ 4.7)	▲ 1,709 (▲ 3.7)
— (—)	— (—)	90 (333.3)	▲ 10 (皆減)	— (—)	▲ 14 (皆減)	▲ 58 (▲ 20.5)
▲ 43 (▲ 8.0)	0 (0.0)	▲ 26 (▲ 10.1)	▲ 30 (▲ 19.6)	▲ 1,311 (▲ 8.1)	▲ 16 (▲ 5.3)	▲ 24 (▲ 10.0)
▲ 36 (▲ 6.0)	0 (0.0)	▲ 28 (▲ 8.0)	▲ 4 (▲ 6.6)	▲ 1 (▲ 4.2)	▲ 6 (▲ 35.3)	▲ 1 (▲ 0.7)
1 (0.9)	▲ 1 (▲ 20.0)	▲ 78 (▲ 8.8)	▲ 73 (▲ 6.6)	▲ 60 (▲ 2.9)	▲ 75 (▲ 4.2)	▲ 29 (▲ 3.4)
▲ 21 (▲ 12.2)	0 (0.0)	▲ 390 (▲ 8.7)	0 (0.0)	— (—)	— (—)	▲ 92 (▲ 12.6)
— (—)	— (—)	▲ 4 (▲ 5.8)	— (—)	— (—)	— (—)	66 (3,300.0)
▲ 10 (▲ 2.7)	— (—)	— (—)	— (—)	▲ 31 (▲ 5.0)	— (—)	▲ 72 (▲ 36.2)
▲ 56 (▲ 6.4)	▲ 1 (▲ 25.0)	▲ 18 (▲ 9.4)	▲ 1 (▲ 16.7)	▲ 7 (皆減)	— (—)	▲ 2 (▲ 11.8)
— (—)	— (—)	— (—)	1 (100.0)	— (—)	▲ 1 (皆減)	6 (100.0)
▲ 31 (▲ 2.2)	▲ 1 (▲ 0.6)	▲ 488 (▲ 9.0)	▲ 279 (▲ 4.0)	▲ 121 (▲ 2.5)	▲ 98 (▲ 2.7)	▲ 235 (▲ 8.5)
— (—)	— (—)	▲ 8 (皆減)	▲ 16 (皆減)	— (—)	— (—)	▲ 75 (皆減)
— (—)	— (—)	▲ 210 (▲ 98.1)	— (—)	— (—)	— (—)	1 (14.3)
3,461 (1.4)	— (—)	— (—)	— (—)	— (—)	— (—)	— (—)
0 (0.0)	— (—)	— (—)	— (—)	— (—)	— (—)	— (—)
— (—)	406 (0.3)	— (—)	— (—)	— (—)	— (—)	— (—)
▲ 1 (▲ 50.0)	▲ 2 (▲ 9.5)	▲ 153 (▲ 17.6)	▲ 10 (▲ 22.7)	▲ 8 (▲ 61.5)	1 (25.0)	▲ 104 (▲ 16.0)
3,401 (1.3)	448 (0.3)	▲ 2,103 (▲ 0.9)	▲ 1,820 (▲ 3.0)	▲ 1,761 (▲ 5.1)	▲ 1,534 (▲ 4.0)	▲ 3,082 (▲ 4.5)

第4表－付表2 職 種 別 大 部 門 別 職 員 数 増 減 数 ・ 増 減 率 (対前年)
(2) 都 道 府 県

区 分	合 計	普 通 会			
		一般行政	教 育		
			学校以外 の 教 育	義務教育	その他の 学校教育
司書(補)・学芸員(補)	▲ 106 (▲ 3.0)	▲ 7 (▲ 3.4)	▲ 58 (▲ 3.4)	0 (0.0)	▲ 45 (▲ 2.8)
医師・歯科医師	▲ 69 (▲ 0.7)	▲ 13 (▲ 0.6)	▲ 1 (▲ 10.0)	0 (0.0)	— (—)
看護師	▲ 852 (▲ 1.7)	▲ 123 (▲ 2.7)	▲ 2 (▲ 10.0)	0 (0.0)	4 (16.7)
保健師・助産師	▲ 132 (▲ 1.9)	▲ 104 (▲ 2.0)	▲ 3 (▲ 13.0)	— (—)	1 (5.6)
その他の医療技術者	▲ 131 (▲ 0.9)	▲ 42 (▲ 0.8)	0 (0.0)	— (—)	1 (1.4)
獣医師	▲ 138 (▲ 2.4)	▲ 136 (▲ 2.4)	0 (0.0)	— (—)	0 (0.0)
栄養士	▲ 45 (▲ 0.4)	▲ 17 (▲ 1.6)	▲ 18 (▲ 2.2)	3 (0.0)	6 (2.8)
農業等改良普及員	▲ 658 (▲ 6.1)	▲ 658 (▲ 6.1)	— (—)	— (—)	— (—)
農林水産技師	▲ 163 (▲ 0.5)	▲ 162 (▲ 0.5)	2 (16.7)	— (—)	▲ 7 (▲ 14.0)
動植物飼育員	▲ 92 (▲ 4.7)	▲ 81 (▲ 4.3)	0 (0.0)	— (—)	▲ 11 (▲ 15.9)
建築技師	▲ 164 (▲ 2.8)	▲ 155 (▲ 3.0)	▲ 3 (▲ 1.6)	— (—)	2 (9.5)
土木技師	▲ 807 (▲ 2.3)	▲ 534 (▲ 1.8)	4 (16.0)	— (—)	▲ 1 (▲ 50.0)
保育所保育士	1 (11.1)	1 (11.1)	— (—)	— (—)	— (—)
施設保育士・寄宿舎指導員等	▲ 159 (▲ 2.0)	▲ 52 (▲ 1.2)	— (—)	▲ 98 (▲ 4.6)	4 (0.3)
食品、環境衛生監視員	30 (0.9)	30 (0.9)	0 (0.0)	— (—)	— (—)
その他の一般技術職	▲ 550 (▲ 1.8)	▲ 194 (▲ 1.2)	17 (2.7)	0 (0.0)	▲ 189 (▲ 5.7)
生活、作業等指導員	▲ 139 (▲ 4.4)	▲ 150 (▲ 4.8)	0 (0.0)	— (—)	— (—)
生保担当ケースワーカー	▲ 239 (▲ 12.5)	▲ 239 (▲ 12.5)	— (—)	— (—)	— (—)
五法担当ケースワーカー	▲ 32 (▲ 3.9)	▲ 32 (▲ 3.9)	— (—)	— (—)	— (—)
査察指導員	▲ 113 (▲ 19.7)	▲ 113 (▲ 19.7)	— (—)	— (—)	— (—)
各種社会福祉司	105 (6.0)	107 (6.1)	— (—)	— (—)	— (—)
水道等検針員・徴収員	0 (0.0)	— (—)	— (—)	— (—)	— (—)
その他の一般事務職	▲ 2,980 (▲ 1.3)	▲ 1,962 (▲ 1.5)	▲ 158 (▲ 1.0)	▲ 377 (▲ 1.1)	▲ 309 (▲ 1.5)
ホームヘルパー	— (—)	— (—)	— (—)	— (—)	— (—)
運転手・車掌等	▲ 679 (▲ 6.7)	▲ 424 (▲ 7.9)	▲ 14 (▲ 8.0)	▲ 5 (▲ 3.8)	▲ 22 (▲ 10.4)
守衛・庁務員等	▲ 259 (▲ 4.6)	▲ 83 (▲ 7.8)	▲ 10 (▲ 10.3)	▲ 1 (▲ 0.3)	▲ 101 (▲ 3.1)
電気、ボイラー等技術員	▲ 166 (▲ 6.4)	▲ 89 (▲ 14.1)	▲ 4 (▲ 9.1)	▲ 2 (▲ 3.6)	▲ 11 (▲ 2.8)
調理員	▲ 257 (▲ 6.6)	▲ 42 (▲ 5.4)	1 (33.3)	▲ 58 (▲ 9.6)	▲ 30 (▲ 5.7)
清掃職員	0 (0.0)	— (—)	— (—)	— (—)	— (—)
船員	▲ 56 (▲ 2.4)	▲ 14 (▲ 1.1)	0 (0.0)	— (—)	▲ 32 (▲ 5.4)
電話交換手	▲ 99 (▲ 6.3)	▲ 50 (▲ 9.2)	0 (0.0)	— (—)	15 (100.0)
道路補修員	▲ 62 (▲ 3.0)	▲ 61 (▲ 2.9)	— (—)	— (—)	— (—)
その他の技能労務職	▲ 516 (▲ 3.2)	▲ 5 (▲ 0.1)	▲ 10 (▲ 9.6)	11 (1.4)	▲ 159 (▲ 3.3)
社会教育主事	▲ 376 (▲ 16.5)	0 (0.0)	▲ 286 (▲ 13.1)	▲ 34 (皆減)	▲ 56 (皆減)
その他の教育公務員	▲ 4,936 (▲ 0.6)	▲ 2 (▲ 66.7)	▲ 58 (▲ 0.8)	176 (0.0)	▲ 5,052 (▲ 2.5)
警察官	3,461 (1.4)	— (—)	— (—)	— (—)	— (—)
交通巡視員	0 (0.0)	— (—)	— (—)	— (—)	— (—)
消防吏員	85 (0.5)	— (—)	— (—)	— (—)	— (—)
臨時職員	▲ 1 (▲ 3.7)	0 (0.0)	— (—)	— (—)	▲ 1 (▲ 33.3)
合 計	▲ 11,294 (▲ 0.7)	▲ 5,406 (▲ 1.9)	▲ 601 (▲ 2.1)	▲ 385 (▲ 0.1)	▲ 5,993 (▲ 2.5)

(単位:人、%)

計		病 院	水 道	交 通	下水道	その他
警 察	消 防					
— (—)	— (—)	0 (0.0)	— (—)	— (—)	— (—)	4 (皆増)
1 (7.1)	— (—)	▲ 56 (▲ 0.7)	— (—)	0 (0.0)	— (—)	0 (0.0)
1 (10.0)	▲ 1 (皆減)	▲ 725 (▲ 1.6)	— (—)	— (—)	— (—)	▲ 6 (▲ 5.1)
2 (1.5)	0 (0.0)	▲ 29 (▲ 2.2)	— (—)	0 (0.0)	— (—)	1 (50.0)
▲ 2 (▲ 18.2)	0 (0.0)	▲ 90 (▲ 1.0)	0 (0.0)	— (—)	1 (25.0)	1 (11.1)
— (—)	— (—)	— (—)	— (—)	— (—)	— (—)	▲ 2 (▲ 10.5)
1 (3.0)	0 (0.0)	▲ 20 (▲ 3.3)	— (—)	— (—)	— (—)	0 (0.0)
— (—)	— (—)	— (—)	— (—)	— (—)	— (—)	0 (0.0)
— (—)	— (—)	— (—)	0 (0.0)	— (—)	▲ 3 (▲ 37.5)	7 (21.2)
— (—)	— (—)	— (—)	— (—)	— (—)	— (—)	0 (0.0)
5 (3.4)	— (—)	2 (10.0)	▲ 4 (▲ 16.0)	▲ 5 (▲ 10.0)	▲ 3 (▲ 9.4)	▲ 3 (▲ 2.6)
▲ 4 (▲ 36.4)	— (—)	— (—)	▲ 81 (▲ 3.1)	▲ 13 (▲ 7.7)	▲ 55 (▲ 2.8)	▲ 123 (▲ 9.5)
— (—)	— (—)	— (—)	— (—)	— (—)	— (—)	— (—)
— (—)	— (—)	▲ 8 (▲ 4.4)	— (—)	— (—)	— (—)	▲ 5 (▲ 4.9)
— (—)	— (—)	— (—)	— (—)	— (—)	▲ 1 (皆減)	1 (皆増)
▲ 39 (▲ 1.3)	3 (12.5)	▲ 9 (▲ 2.6)	▲ 19 (▲ 0.7)	▲ 2 (▲ 0.4)	▲ 29 (▲ 1.5)	▲ 89 (▲ 5.3)
— (—)	— (—)	10 (16.1)	— (—)	— (—)	— (—)	1 (8.3)
— (—)	— (—)	— (—)	— (—)	— (—)	— (—)	— (—)
— (—)	— (—)	— (—)	— (—)	— (—)	— (—)	— (—)
— (—)	— (—)	— (—)	— (—)	— (—)	— (—)	— (—)
— (—)	— (—)	▲ 2 (▲ 18.2)	— (—)	— (—)	— (—)	— (—)
— (—)	— (—)	— (—)	0 (0.0)	— (—)	— (—)	— (—)
172 (0.8)	▲ 3 (▲ 0.9)	▲ 92 (▲ 2.0)	▲ 87 (▲ 2.8)	▲ 17 (▲ 3.6)	▲ 17 (▲ 2.1)	▲ 130 (▲ 5.1)
— (—)	— (—)	— (—)	— (—)	— (—)	— (—)	— (—)
▲ 43 (▲ 8.0)	— (—)	▲ 14 (▲ 12.3)	▲ 8 (▲ 20.5)	▲ 136 (▲ 4.0)	▲ 4 (▲ 10.8)	▲ 9 (▲ 9.2)
▲ 36 (▲ 6.0)	— (—)	▲ 25 (▲ 11.4)	0 (0.0)	— (—)	▲ 1 (▲ 50.0)	▲ 2 (▲ 2.9)
1 (0.9)	— (—)	▲ 34 (▲ 8.6)	▲ 17 (▲ 4.2)	— (—)	▲ 1 (▲ 2.1)	▲ 9 (▲ 1.9)
▲ 21 (▲ 12.2)	— (—)	▲ 108 (▲ 5.9)	0 (0.0)	— (—)	— (—)	1 (100.0)
— (—)	— (—)	0 (0.0)	— (—)	— (—)	— (—)	— (—)
▲ 10 (▲ 2.7)	— (—)	— (—)	— (—)	— (—)	— (—)	0 (0.0)
▲ 56 (▲ 6.4)	— (—)	▲ 6 (▲ 5.1)	— (—)	— (—)	— (—)	▲ 2 (▲ 15.4)
— (—)	— (—)	— (—)	— (—)	— (—)	▲ 1 (皆減)	— (—)
▲ 31 (▲ 2.2)	1 (1.0)	▲ 124 (▲ 11.7)	▲ 28 (▲ 5.5)	▲ 114 (▲ 4.0)	▲ 31 (▲ 11.3)	▲ 26 (▲ 6.3)
— (—)	— (—)	— (—)	— (—)	— (—)	— (—)	— (—)
— (—)	— (—)	— (—)	— (—)	— (—)	— (—)	— (—)
3,461 (1.4)	— (—)	— (—)	— (—)	— (—)	— (—)	— (—)
0 (0.0)	— (—)	— (—)	— (—)	— (—)	— (—)	— (—)
— (—)	85 (0.5)	— (—)	— (—)	— (—)	— (—)	— (—)
▲ 1 (▲ 50.0)	— (—)	1 (皆増)	— (—)	— (—)	— (—)	— (—)
3,401 (1.3)	85 (0.5)	▲ 1,329 (▲ 1.8)	▲ 244 (▲ 2.6)	▲ 287 (▲ 3.8)	▲ 145 (▲ 2.8)	▲ 390 (▲ 5.5)

第4表一付表2 職 種 別 大 部 門 別 職 員 数 増 減 数 ・ 増 減 率 (対前年)
(3) 市 町 村

区 分	合 計	普 通 会			
		一般行政	教 育		
			学校以外 の 教 育	義務教育	その他の 学校教育
司書(補)・学芸員(補)	▲ 232 (▲ 3.0)	18 (14.5)	▲ 154 (▲ 2.2)	▲ 76 (▲ 12.7)	▲ 3 (▲ 2.3)
医師・歯科医師	▲ 132 (▲ 0.7)	▲ 19 (▲ 2.1)	1 (100.0)	— (—)	1 (100.0)
看護師	▲ 132 (▲ 0.1)	▲ 431 (▲ 8.4)	▲ 4 (▲ 15.4)	0 (0.0)	▲ 1 (▲ 4.5)
保健師・助産師	▲ 341 (▲ 1.2)	▲ 65 (▲ 0.3)	▲ 8 (▲ 18.6)	▲ 2 (▲ 40.0)	▲ 1 (▲ 11.1)
その他の医療技術者	164 (0.6)	▲ 87 (▲ 2.5)	3 (16.7)	▲ 1 (▲ 2.9)	▲ 6 (▲ 9.4)
獣医師	10 (0.9)	54 (5.8)	▲ 12 (▲ 46.2)	— (—)	— (—)
栄養士	▲ 128 (▲ 1.6)	▲ 96 (▲ 2.2)	20 (3.0)	▲ 23 (▲ 2.1)	0 (0.0)
農業等改良普及員	— (—)	— (—)	— (—)	— (—)	— (—)
農林水産技師	▲ 224 (▲ 3.7)	▲ 223 (▲ 3.8)	0 (0.0)	— (—)	— (—)
動植物飼育員	▲ 20 (▲ 2.8)	▲ 10 (▲ 1.8)	1 (1.6)	— (—)	— (—)
建築技師	▲ 213 (▲ 1.3)	▲ 217 (▲ 1.5)	55 (6.3)	— (—)	1 (6.3)
土木技師	▲ 259 (▲ 0.5)	▲ 86 (▲ 0.2)	27 (13.6)	— (—)	1 (14.3)
保育所保育士	▲ 2,151 (▲ 2.1)	▲ 2,114 (▲ 2.1)	— (—)	▲ 8 (皆減)	2 (11.1)
施設保育士・寄宿舎指導員等	▲ 547 (▲ 4.6)	▲ 423 (▲ 5.1)	7 (17.9)	▲ 17 (▲ 19.1)	▲ 5 (▲ 31.3)
食品、環境衛生監視員	▲ 68 (▲ 2.5)	▲ 23 (▲ 0.9)	2 (40.0)	— (—)	— (—)
その他の一般技術職	▲ 1,597 (▲ 3.1)	▲ 611 (▲ 2.7)	▲ 44 (▲ 3.4)	▲ 15 (▲ 29.4)	▲ 21 (▲ 8.1)
生活、作業等指導員	▲ 293 (▲ 4.4)	▲ 288 (▲ 4.8)	20 (19.8)	▲ 2 (▲ 28.6)	— (—)
生保担当ケースワーカー	683 (7.1)	686 (7.1)	▲ 1 (皆減)	— (—)	— (—)
五法担当ケースワーカー	494 (9.2)	459 (8.7)	— (—)	— (—)	— (—)
査察指導員	78 (4.2)	73 (3.9)	— (—)	— (—)	— (—)
各種社会福祉司	▲ 10 (▲ 0.8)	5 (0.5)	▲ 1 (▲ 12.5)	— (—)	— (—)
水道等検針員・徴収員	▲ 95 (▲ 7.8)	7 (116.7)	— (—)	— (—)	— (—)
その他の一般事務職	▲ 11,683 (▲ 1.9)	▲ 6,641 (▲ 1.5)	▲ 1,537 (▲ 2.1)	▲ 360 (▲ 15.0)	▲ 50 (▲ 2.2)
ホームヘルパー	▲ 107 (▲ 11.8)	▲ 115 (▲ 20.2)	— (—)	— (—)	— (—)
運転手・車掌等	▲ 2,400 (▲ 9.3)	▲ 964 (▲ 9.0)	▲ 140 (▲ 11.0)	▲ 46 (▲ 20.2)	▲ 14 (▲ 18.7)
守衛・庁務員等	▲ 834 (▲ 4.1)	▲ 206 (▲ 5.8)	▲ 30 (▲ 4.1)	▲ 545 (▲ 3.6)	▲ 41 (▲ 5.6)
電気、ボイラー等技術員	▲ 449 (▲ 5.3)	▲ 92 (▲ 3.7)	▲ 63 (▲ 13.6)	▲ 33 (▲ 17.6)	▲ 6 (▲ 31.6)
調理員	▲ 3,026 (▲ 5.3)	▲ 703 (▲ 4.6)	▲ 522 (▲ 4.5)	▲ 1,402 (▲ 5.4)	▲ 24 (▲ 16.1)
清掃職員	▲ 1,825 (▲ 4.2)	▲ 1,881 (▲ 4.3)	▲ 8 (▲ 66.7)	2 (12.5)	— (—)
船員	▲ 117 (▲ 10.1)	▲ 14 (▲ 4.0)	— (—)	— (—)	— (—)
電話交換手	▲ 97 (▲ 11.4)	▲ 71 (▲ 9.5)	▲ 5 (▲ 83.3)	— (—)	— (—)
道路補修員	▲ 49 (▲ 1.5)	▲ 54 (▲ 1.7)	0 (0.0)	▲ 2 (▲ 40.0)	— (—)
その他の技能労務職	▲ 2,288 (▲ 4.8)	▲ 487 (▲ 3.4)	▲ 276 (▲ 11.9)	▲ 567 (▲ 5.0)	▲ 58 (▲ 7.5)
社会教育主事	▲ 159 (▲ 5.8)	▲ 8 (▲ 12.1)	▲ 84 (▲ 3.4)	▲ 1 (▲ 16.7)	33 (29.5)
その他の教育公務員	▲ 1,636 (▲ 3.9)	▲ 1 (▲ 1.2)	▲ 208 (▲ 3.0)	▲ 17 (▲ 10.2)	▲ 1,201 (▲ 3.5)
警察官	— (—)	— (—)	— (—)	— (—)	— (—)
交通巡視員	— (—)	— (—)	— (—)	— (—)	— (—)
消防吏員	344 (0.3)	23 (28.4)	— (—)	— (—)	— (—)
臨時職員	▲ 842 (▲ 19.0)	▲ 280 (▲ 17.0)	▲ 145 (▲ 25.8)	▲ 121 (▲ 22.2)	▲ 19 (▲ 24.1)
合 計	▲ 30,181 (▲ 2.1)	▲ 14,885 (▲ 1.9)	▲ 3,106 (▲ 2.8)	▲ 3,236 (▲ 5.6)	▲ 1,412 (▲ 3.6)

(単位:人、%)

計		病 院	水 道	交 通	下水道	その他
警 察	消 防					
— (—)	— (—)	▲ 1 (▲ 25.0)	▲ 7 (皆減)	— (—)	▲ 3 (皆減)	▲ 6 (▲ 60.0)
— (—)	— (—)	▲ 121 (▲ 0.7)	— (—)	▲ 1 (▲ 50.0)	— (—)	7 (7.7)
— (—)	0 (0.0)	328 (0.4)	0 (0.0)	0 (0.0)	▲ 5 (皆減)	▲ 19 (▲ 1.0)
— (—)	0 (0.0)	▲ 148 (▲ 3.6)	0 (0.0)	— (—)	— (—)	▲ 117 (▲ 6.5)
— (—)	— (—)	231 (1.1)	1 (12.5)	▲ 2 (皆減)	▲ 2 (▲ 14.3)	27 (10.0)
— (—)	— (—)	▲ 27 (▲ 77.1)	— (—)	— (—)	— (—)	▲ 5 (▲ 7.2)
— (—)	— (—)	▲ 16 (▲ 1.0)	— (—)	0 (0.0)	— (—)	▲ 13 (▲ 4.2)
— (—)	— (—)	— (—)	— (—)	— (—)	— (—)	— (—)
— (—)	— (—)	— (—)	20 (250.0)	— (—)	▲ 23 (▲ 20.9)	2 (3.6)
— (—)	— (—)	— (—)	— (—)	— (—)	— (—)	▲ 11 (▲ 9.4)
— (—)	▲ 5 (▲ 18.5)	▲ 5 (▲ 11.4)	1 (0.7)	▲ 22 (▲ 9.1)	▲ 16 (▲ 10.3)	▲ 5 (▲ 3.2)
— (—)	0 (0.0)	0 (0.0)	140 (2.1)	▲ 63 (▲ 9.1)	▲ 207 (▲ 2.3)	▲ 71 (▲ 7.0)
— (—)	— (—)	▲ 9 (▲ 27.3)	— (—)	— (—)	▲ 1 (皆減)	▲ 21 (▲ 63.6)
— (—)	— (—)	▲ 6 (▲ 5.9)	— (—)	— (—)	— (—)	▲ 103 (▲ 3.0)
— (—)	— (—)	— (—)	0 (0.0)	— (—)	0 (0.0)	▲ 47 (▲ 94.0)
— (—)	▲ 20 (▲ 24.4)	174 (22.4)	▲ 524 (▲ 4.1)	12 (0.3)	▲ 383 (▲ 5.4)	▲ 165 (▲ 7.5)
— (—)	— (—)	3 (7.1)	▲ 20 (▲ 87.0)	— (—)	0 (0.0)	▲ 6 (▲ 1.1)
— (—)	— (—)	0 (0.0)	— (—)	— (—)	— (—)	▲ 2 (皆減)
— (—)	— (—)	2 (20.0)	— (—)	— (—)	— (—)	33 (32.0)
— (—)	— (—)	— (—)	— (—)	— (—)	— (—)	5 (500.0)
— (—)	— (—)	▲ 3 (▲ 5.4)	— (—)	— (—)	— (—)	▲ 11 (▲ 10.7)
— (—)	▲ 1 (皆減)	— (—)	▲ 81 (▲ 8.3)	— (—)	▲ 7 (▲ 63.6)	▲ 13 (▲ 5.7)
— (—)	74 (8.9)	▲ 173 (▲ 1.5)	▲ 737 (▲ 3.2)	▲ 109 (▲ 2.1)	▲ 571 (▲ 4.9)	▲ 1,579 (▲ 3.6)
— (—)	— (—)	90 (333.3)	▲ 10 (皆減)	— (—)	▲ 14 (皆減)	▲ 58 (▲ 20.5)
— (—)	0 (0.0)	▲ 12 (▲ 8.4)	▲ 22 (▲ 19.3)	▲ 1,175 (▲ 9.2)	▲ 12 (▲ 4.5)	▲ 15 (▲ 10.6)
— (—)	0 (0.0)	▲ 3 (▲ 2.3)	▲ 4 (▲ 6.9)	▲ 1 (▲ 4.2)	▲ 5 (▲ 33.3)	1 (1.3)
— (—)	▲ 1 (▲ 20.0)	▲ 44 (▲ 9.0)	▲ 56 (▲ 8.0)	▲ 60 (▲ 2.9)	▲ 74 (▲ 4.3)	▲ 20 (▲ 5.6)
— (—)	0 (0.0)	▲ 282 (▲ 10.5)	— (—)	— (—)	— (—)	▲ 93 (▲ 12.7)
— (—)	— (—)	▲ 4 (▲ 6.3)	— (—)	— (—)	— (—)	66 (3,300.0)
— (—)	— (—)	— (—)	— (—)	▲ 31 (▲ 5.0)	— (—)	▲ 72 (▲ 39.6)
— (—)	▲ 1 (▲ 25.0)	▲ 12 (▲ 16.2)	▲ 1 (▲ 16.7)	▲ 7 (皆減)	— (—)	0 (0.0)
— (—)	— (—)	— (—)	1 (100.0)	— (—)	— (—)	6 (100.0)
— (—)	▲ 2 (▲ 3.6)	▲ 364 (▲ 8.4)	▲ 251 (▲ 3.8)	▲ 7 (▲ 0.3)	▲ 67 (▲ 2.0)	▲ 209 (▲ 8.9)
— (—)	— (—)	▲ 8 (皆減)	▲ 16 (皆減)	— (—)	— (—)	▲ 75 (皆減)
— (—)	— (—)	▲ 210 (▲ 98.1)	— (—)	— (—)	— (—)	1 (14.3)
— (—)	— (—)	— (—)	— (—)	— (—)	— (—)	— (—)
— (—)	— (—)	— (—)	— (—)	— (—)	— (—)	— (—)
— (—)	321 (0.2)	— (—)	— (—)	— (—)	— (—)	— (—)
— (—)	▲ 2 (▲ 9.5)	▲ 154 (▲ 17.7)	▲ 10 (▲ 22.7)	▲ 8 (▲ 61.5)	1 (25.0)	▲ 104 (▲ 16.0)
— (—)	363 (0.3)	▲ 774 (▲ 0.5)	▲ 1,576 (▲ 3.1)	▲ 1,474 (▲ 5.4)	▲ 1,389 (▲ 4.2)	▲ 2,692 (▲ 4.4)

第5表 職務上の地位別職員数（一般行政職）

区 分	全 団 体						都 道 府 県					
	平成17年		平成16年		職 員 数 増 減	構 成 比 増 減	平成17年		平成16年		職 員 数 増 減	構 成 比 増 減
	職員数	構成比	職員数	構成比			職員数	構成比	職員数	構成比		
部 長 級	14,465	1.5	13,664	1.4	801	0.1	1,761	0.6	1,726	0.6	35	0.0
部 次 長 級	11,709	1.3	11,143	1.2	566	0.1	3,274	1.1	3,274	1.1	0	0.0
課 長 級	97,608	10.4	100,998	10.6	▲ 3,390	▲ 0.2	22,401	7.4	22,518	7.4	▲ 117	0.0
(小計) (A)	123,782	13.2	125,805	13.2	▲ 2,023	0.0	27,436	9.1	27,518	9.0	▲ 82	0.1
課長補佐級	137,116	14.6	138,158	14.5	▲ 1,042	0.1	58,749	19.6	58,688	19.2	61	0.4
係 長 級	247,777	26.5	249,824	26.2	▲ 2,047	0.3	87,377	29.1	87,134	28.5	243	0.6
(小計) (B)	384,893	41.1	387,982	40.7	▲ 3,089	0.4	146,126	48.7	145,822	47.8	304	0.9
(小計)(A)+(B)	508,675	54.3	513,787	53.9	▲ 5,112	0.4	173,562	57.8	173,340	56.8	222	1.0
その他の職員	428,441	45.7	439,329	46.1	▲ 10,888	▲ 0.4	126,826	42.2	131,936	43.2	▲ 5,110	▲ 1.0
合 計	937,116	100.0	953,116	100.0	▲ 16,000	-	300,388	100.0	305,276	100.0	▲ 4,888	-

区 分	市（指定都市を除く）						特 別 区					
	平成17年		平成16年		職 員 数 増 減	構 成 比 増 減	平成17年		平成16年		職 員 数 増 減	構 成 比 増 減
	職員数	構成比	職員数	構成比			職員数	構成比	職員数	構成比		
部 長 級	8,522	2.4	7,681	2.4	841	0.0	448	1.4	458	1.4	▲ 10	0.0
部 次 長 級	7,212	2.0	6,593	2.0	619	0.0	37	0.1	86	0.3	▲ 49	▲ 0.2
課 長 級	39,983	11.2	34,619	10.8	5,364	0.4	1,317	4.0	1,262	3.7	55	0.3
(小計) (A)	55,717	15.6	48,893	15.2	6,824	0.4	1,802	5.5	1,806	5.4	▲ 4	0.1
課長補佐級	47,753	13.3	42,301	13.2	5,452	0.1	—	—	—	—	—	—
係 長 級	89,450	25.0	80,422	25.1	9,028	▲ 0.1	7,790	23.6	7,858	23.3	▲ 68	0.3
(小計) (B)	137,203	38.3	122,723	38.3	14,480	0.0	7,790	23.6	7,858	23.3	▲ 68	0.3
(小計)(A)+(B)	192,920	53.9	171,616	53.5	21,304	0.4	9,592	29.1	9,664	28.7	▲ 72	0.4
その他の職員	165,189	46.1	148,949	46.5	16,240	▲ 0.4	23,373	70.9	23,998	71.3	▲ 625	▲ 0.4
合 計	358,109	100.0	320,565	100.0	37,544	-	32,965	100.0	33,662	100.0	▲ 697	-

※ 各団体区分における職員数の合計は、給与実態調査における「一般行政職」の職員数（一般行政職給料表の適用を受ける職員）である。
したがって、定員管理調査における「一般行政部門」の職員数とは一致しない。

(単位:人、%)

市 町 村						指 定 都 市					
平成17年		平成16年		職 員 数 増 減	構成比 増 減	平成17年		平成16年		職 員 数 増 減	構成比 増 減
職員数	構成比	職員数	構成比			職員数	構成比	職員数	構成比		
12,704	2.0	11,938	1.9	766	0.1	2,361	2.9	2,302	2.8	59	0.1
8,435	1.3	7,869	1.2	566	0.1	530	0.6	446	0.6	84	0.0
75,207	11.8	78,480	12.1	▲ 3,273	▲ 0.3	7,629	9.2	7,337	9.1	292	0.1
96,346	15.1	98,287	15.2	▲ 1,941	▲ 0.1	10,520	12.7	10,085	12.5	435	0.2
78,367	12.3	79,470	12.3	▲ 1,103	0.0	4,019	4.9	3,519	4.4	500	0.5
160,400	25.2	162,690	25.1	▲ 2,290	0.1	19,441	23.5	19,225	23.8	216	▲ 0.3
238,767	37.5	242,160	37.4	▲ 3,393	0.1	23,460	28.4	22,744	28.2	716	0.2
335,113	52.6	340,447	52.6	▲ 5,334	0.0	33,980	41.1	32,829	40.7	1,151	0.4
301,615	47.4	307,393	47.4	▲ 5,778	0.0	48,721	58.9	47,878	59.3	843	▲ 0.4
636,728	100.0	647,840	100.0	▲ 11,112	-	82,701	100.0	80,707	100.0	1,994	-

(単位:人、%)

町 村						一 部 事 務 組 合 等					
平成17年		平成16年		職 員 数 増 減	構成比 増 減	平成17年		平成16年		職 員 数 増 減	構成比 増 減
職員数	構成比	職員数	構成比			職員数	構成比	職員数	構成比		
955	0.7	1,060	0.6	▲ 105	0.1	418	2.3	437	2.1	▲ 19	0.2
335	0.2	402	0.2	▲ 67	0.0	321	1.8	342	1.7	▲ 21	0.1
23,960	16.5	32,604	16.9	▲ 8,644	▲ 0.4	2,318	13.0	2,658	13.1	▲ 340	▲ 0.1
25,250	17.4	34,066	17.7	▲ 8,816	▲ 0.3	3,057	17.1	3,437	16.9	▲ 380	0.2
24,489	16.9	31,334	16.3	▲ 6,845	0.6	2,106	11.8	2,316	11.4	▲ 210	0.4
39,079	26.9	49,947	25.9	▲ 10,868	1.0	4,640	25.9	5,238	25.7	▲ 598	0.2
63,568	43.8	81,281	42.2	▲ 17,713	1.6	6,746	37.7	7,554	37.1	▲ 808	0.6
88,818	61.2	115,347	59.9	▲ 26,529	1.3	9,803	54.8	10,991	54.0	▲ 1,188	0.8
56,236	38.8	77,200	40.1	▲ 20,964	▲ 1.3	8,096	45.2	9,368	46.0	▲ 1,272	▲ 0.8
145,054	100.0	192,547	100.0	▲ 47,493	-	17,899	100.0	20,359	100.0	▲ 2,460	-

第5表－付表 職務上の地位別女性職員の割合（一般行政職）

区 分	全 団 体						都 道 府 県					
	平成17年			平成16年			平成17年			平成16年		
	職員数	うち女性 の数	女性の 割 合	職員数	うち女性 の数	女性の 割 合	職員数	うち女性 の数	女性の 割 合	職員数	うち女性 の数	女性の 割 合
部 長 級	14,465	253	1.7	13,664	254	1.9	1,761	43	2.4	1,726	53	3.1
部 次 長 級	11,709	245	2.1	11,143	221	2.0	3,274	73	2.2	3,274	72	2.2
課 長 級	97,608	4,609	4.7	100,998	4,701	4.7	22,401	781	3.5	22,518	774	3.4
(小計) (A)	123,782	5,107	4.1	125,805	5,176	4.1	27,436	897	3.3	27,518	899	3.3
課長補佐級	137,116	17,829	13.0	138,158	18,134	13.1	58,749	6,703	11.4	58,688	6,531	11.1
係 長 級	247,777	54,212	21.9	249,824	53,738	21.5	87,377	20,733	23.7	87,134	19,841	22.8
(小計) (B)	384,893	72,041	18.7	387,982	71,872	18.5	146,126	27,436	18.8	145,822	26,372	18.1
(小計)(A)+(B)	508,675	77,148	15.2	513,787	77,048	15.0	173,562	28,333	16.3	173,340	27,271	15.7
その他の職員	428,441	153,900	35.9	439,329	154,955	35.3	126,826	50,850	40.1	131,936	51,650	39.1
合 計	937,116	231,048	24.7	953,116	232,003	24.3	300,388	79,183	26.4	305,276	78,921	25.9

区 分	市（指定都市を除く）						特 別 区					
	平成17年			平成16年			平成17年			平成16年		
	職員数	うち女性 の数	女性の 割 合	職員数	うち女性 の数	女性の 割 合	職員数	うち女性 の数	女性の 割 合	職員数	うち女性 の数	女性の 割 合
部 長 級	8,522	107	1.3	7,681	93	1.2	448	32	7.1	458	28	6.1
部 次 長 級	7,212	155	2.1	6,593	122	1.9	37	2	5.4	86	5	5.8
課 長 級	39,983	2,018	5.0	34,619	1,637	4.7	1,317	127	9.6	1,262	129	10.2
(小計) (A)	55,717	2,280	4.1	48,893	1,852	3.8	1,802	161	8.9	1,806	162	9.0
課長補佐級	47,753	5,933	12.4	42,301	4,856	11.5	—	—	—	—	—	—
係 長 級	89,450	18,848	21.1	80,422	16,209	20.2	7,790	1,372	17.6	7,858	1,369	17.4
(小計) (B)	137,203	24,781	18.1	122,723	21,065	17.2	7,790	1,372	17.6	7,858	1,369	17.4
(小計)(A)+(B)	192,920	27,061	14.0	171,616	22,917	13.4	9,592	1,533	16.0	9,664	1,531	15.8
その他の職員	165,189	55,938	33.9	148,949	49,585	33.3	23,373	10,520	45.0	23,998	10,884	45.4
合 計	358,109	82,999	23.2	320,565	72,502	22.6	32,965	12,053	36.6	33,662	12,415	36.9

(単位:人、%)

市 町 村						指 定 都 市					
平成17年			平成16年			平成17年			平成16年		
職員数	うち女性 の数	女性の 割 合	職員数	うち女性 の数	女性の 割 合	職員数	うち女性 の数	女性の 割 合	職員数	うち女性 の数	女性の 割 合
12,704	210	1.7	11,938	201	1.7	2,361	60	2.5	2,302	61	2.6
8,435	172	2.0	7,869	149	1.9	530	11	2.1	446	10	2.2
75,207	3,828	5.1	78,480	3,927	5.0	7,629	364	4.8	7,337	348	4.7
96,346	4,210	4.4	98,287	4,277	4.4	10,520	435	4.1	10,085	419	4.2
78,367	11,126	14.2	79,470	11,603	14.6	4,019	297	7.4	3,519	255	7.2
160,400	33,479	20.9	162,690	33,897	20.8	19,441	2,385	12.3	19,225	2,260	11.8
238,767	44,605	18.7	242,160	45,500	18.8	23,460	2,682	11.4	22,744	2,515	11.1
335,113	48,815	14.6	340,447	49,777	14.6	33,980	3,117	9.2	32,829	2,934	8.9
301,615	103,050	34.2	307,393	103,305	33.6	48,721	16,069	33.0	47,878	15,127	31.6
636,728	151,865	23.9	647,840	153,082	23.6	82,701	19,186	23.2	80,707	18,061	22.4

(単位:人、%)

町 村						一 部 事 務 組 合 等					
平成17年			平成16年			平成17年			平成16年		
職員数	うち女性 の数	女性の 割 合	職員数	うち女性 の数	女性の 割 合	職員数	うち女性 の数	女性の 割 合	職員数	うち女性 の数	女性の 割 合
955	9	0.9	1,060	14	1.3	418	2	0.5	437	5	1.1
335	2	0.6	402	6	1.5	321	2	0.6	342	6	1.8
23,960	1,241	5.2	32,604	1,714	5.3	2,318	78	3.4	2,658	99	3.7
25,250	1,252	5.0	34,066	1,734	5.1	3,057	82	2.7	3,437	110	3.2
24,489	4,596	18.8	31,334	6,161	19.7	2,106	300	14.2	2,316	331	14.3
39,079	9,956	25.5	49,947	13,008	26.0	4,640	918	19.8	5,238	1,051	20.1
63,568	14,552	22.9	81,281	19,169	23.6	6,746	1,218	18.1	7,554	1,382	18.3
88,818	15,804	17.8	115,347	20,903	18.1	9,803	1,300	13.3	10,991	1,492	13.6
56,236	18,368	32.7	77,200	25,056	32.5	8,096	2,155	26.6	9,368	2,653	28.3
145,054	34,172	23.6	192,547	45,959	23.9	17,899	3,455	19.3	20,359	4,145	20.4

第6表 職員数の推移

(1) 全 団 体 (表の1)

区 分			昭和49年	50				51				52			
			職 員 数	職 員 数	増 減 数	増 減 率	職 員 数	増 減 数	増 減 率	職 員 数	増 減 数	増 減 率			
普 通 会 計	一 般 行 政	一 般 管 理	690,009	695,928	5,919	0.9	686,850	▲ 9,078	▲ 1.3	683,523	▲ 3,327	▲ 0.5			
		福 祉 関 係	378,330	402,606	24,276	6.4	413,346	10,740	2.7	425,709	12,363	3.0			
		計	1,068,339	1,098,534	30,195	2.8	1,100,196	1,662	0.2	1,109,232	9,036	0.8			
	教 育		1,115,182	1,145,071	29,889	2.7	1,163,800	18,729	1.6	1,188,880	25,080	2.2			
	警 察		219,566	225,900	6,334	2.9	227,996	2,096	0.9	230,099	2,103	0.9			
	消 防		98,267	105,305	7,038	7.2	107,954	2,649	2.5	110,990	3,036	2.8			
	普通会計計		2,501,354	2,574,810	73,456	2.9	2,599,946	25,136	1.0	2,639,201	39,255	1.5			

公 営 企 業 等 会 計	病 院	131,591	137,538	5,947	4.5	142,365	4,827	3.5	147,696	5,331	3.7
	水 道	74,518	76,033	1,515	2.0	74,822	▲ 1,211	▲ 1.6	74,415	▲ 407	▲ 0.5
	交 通	59,663	59,441	▲ 222	▲ 0.4	59,096	▲ 345	▲ 0.6	57,903	▲ 1,193	▲ 2.0
	下 水 道	23,132	24,366	1,234	5.3	25,178	812	3.3	26,393	1,215	4.8
	そ の 他	67,078	67,878	800	1.2	67,268	▲ 610	▲ 0.9	66,696	▲ 572	▲ 0.9
	計	355,982	365,256	9,274	2.6	368,729	3,473	1.0	373,103	4,374	1.2

総 合 計		2,857,336	2,940,066	82,730	2.9	2,968,675	28,609	1.0	3,012,304	43,629	1.5
-------	--	-----------	-----------	--------	-----	-----------	--------	-----	-----------	--------	-----

(2) 都 道 府 県 (表の1)

区 分			昭和49年	50				51				52			
			職 員 数	職 員 数	増 減 数	増 減 率	職 員 数	増 減 数	増 減 率	職 員 数	増 減 数	増 減 率			
普 通 会 計	一 般 行 政	一 般 管 理	254,069	253,343	▲ 726	▲ 0.3	249,340	▲ 4,003	▲ 1.6	247,052	▲ 2,288	▲ 0.9			
		福 祉 関 係	93,922	92,951	▲ 971	▲ 1.0	92,853	▲ 98	▲ 0.1	93,546	693	0.7			
		計	347,991	346,294	▲ 1,697	▲ 0.5	342,193	▲ 4,101	▲ 1.2	340,598	▲ 1,595	▲ 0.5			
	教 育		885,075	910,922	25,847	2.9	926,794	15,872	1.7	946,941	20,147	2.2			
	警 察		219,566	225,900	6,334	2.9	227,996	2,096	0.9	230,099	2,103	0.9			
	消 防		16,438	17,446	1,008	6.1	17,789	343	2.0	17,827	38	0.2			
	普通会計計		1,469,070	1,500,562	31,492	2.1	1,514,772	14,210	0.9	1,535,465	20,693	1.4			

公 営 企 業 等 会 計	病 院	45,539	47,432	1,893	4.2	48,607	1,175	2.5	50,623	2,016	4.1
	水 道	12,732	12,831	99	0.8	12,655	▲ 176	▲ 1.4	12,320	▲ 335	▲ 2.6
	交 通	13,601	13,575	▲ 26	▲ 0.2	13,505	▲ 70	▲ 0.5	12,987	▲ 518	▲ 3.8
	下 水 道	5,213	5,308	95	1.8	5,431	123	2.3	5,634	203	3.7
	そ の 他	12,738	12,632	▲ 106	▲ 0.8	12,684	52	0.4	12,010	▲ 674	▲ 5.3
	計	89,823	91,778	1,955	2.2	92,882	1,104	1.2	93,574	692	0.7

総 合 計		1,558,893	1,592,340	33,447	2.1	1,607,654	15,314	1.0	1,629,039	21,385	1.3
-------	--	-----------	-----------	--------	-----	-----------	--------	-----	-----------	--------	-----

(3) 市 町 村 (表の1)

区 分			昭和49年	50				51			52		
			職 員 数	職 員 数	増 減 数	増 減 率	職 員 数	増 減 数	増 減 率	職 員 数	増 減 数	増 減 率	
普 通 会 計	一 般 行 政	一 般 管 理	435,940	442,585	6,645	1.5	437,510	▲ 5,075	▲ 1.1	436,471	▲ 1,039	▲ 0.2	
		福 祉 関 係	284,408	309,655	25,247	8.9	320,493	10,838	3.5	332,163	11,670	3.6	
		計	720,348	752,240	31,892	4.4	758,003	5,763	0.8	768,634	10,631	1.4	
	教 育		230,107	234,149	4,042	1.8	237,006	2,857	1.2	241,939	4,933	2.1	
	警 察		-	-	-	-	-	-	-	-	-	-	
	消 防		81,829	87,859	6,030	7.4	90,165	2,306	2.6	93,163	2,998	3.3	
	普通会計計		1,032,284	1,074,248	41,964	4.1	1,085,174	10,926	1.0	1,103,736	18,562	1.7	

公 営 企 業 等 会 計	病 院	86,052	90,106	4,054	4.7	93,758	3,652	4.1	97,073	3,315	3.5
	水 道	61,786	63,202	1,416	2.3	62,167	▲ 1,035	▲ 1.6	62,095	▲ 72	▲ 0.1
	交 通	46,062	45,866	▲ 196	▲ 0.4	45,591	▲ 275	▲ 0.6	44,916	▲ 675	▲ 1.5
	下 水 道	17,919	19,058	1,139	6.4	19,747	689	3.6	20,759	1,012	5.1
	そ の 他	54,340	55,246	906	1.7	54,584	▲ 662	▲ 1.2	54,686	102	0.2
	計	266,159	273,478	7,319	2.7	275,847	2,369	0.9	279,529	3,682	1.3

総 合 計		1,298,443	1,347,726	49,283	3.8	1,361,021	13,295	1.0	1,383,265	22,244	1.6
-------	--	-----------	-----------	--------	-----	-----------	--------	-----	-----------	--------	-----

(単位:人、%)

53			54			55			56		
職員数	増減数	増減率	職員数	増減数	増減率	職員数	増減数	増減率	職員数	増減数	増減率
687,064	3,541	0.5	691,445	4,381	0.6	694,114	2,669	0.4	696,436	2,322	0.3
442,898	17,189	4.0	453,216	10,318	2.3	461,742	8,526	1.9	466,998	5,256	1.1
1,129,962	20,730	1.9	1,144,661	14,699	1.3	1,155,856	11,195	1.0	1,163,434	7,578	0.7
1,215,670	26,790	2.3	1,242,146	26,476	2.2	1,269,533	27,387	2.2	1,290,450	20,917	1.6
233,044	2,945	1.3	236,631	3,587	1.5	240,335	3,704	1.6	242,257	1,922	0.8
114,474	3,484	3.1	117,970	3,496	3.1	120,895	2,925	2.5	123,574	2,679	2.2
2,693,150	53,949	2.0	2,741,408	48,258	1.8	2,786,619	45,211	1.6	2,819,715	33,096	1.2

152,805	5,109	3.5	157,184	4,379	2.9	161,539	4,355	2.8	166,259	4,720	2.9
75,323	908	1.2	76,114	791	1.1	76,421	307	0.4	76,407	▲ 14	▲ 0.0
56,679	▲ 1,224	▲ 2.1	55,168	▲ 1,511	▲ 2.7	54,423	▲ 745	▲ 1.4	54,008	▲ 415	▲ 0.8
27,673	1,280	4.8	28,851	1,178	4.3	29,882	1,031	3.6	31,192	1,310	4.4
60,044	▲ 6,652	▲ 10.0	59,550	▲ 494	▲ 0.8	58,860	▲ 690	▲ 1.2	58,137	▲ 723	▲ 1.2
372,524	▲ 579	▲ 0.2	376,867	4,343	1.2	381,125	4,258	1.1	386,003	4,878	1.3
3,065,674	53,370	1.8	3,118,275	52,601	1.7	3,167,744	49,469	1.6	3,205,718	37,974	1.2

(単位:人、%)

53			54			55			56		
職員数	増減数	増減率	職員数	増減数	増減率	職員数	増減数	増減率	職員数	増減数	増減率
246,839	▲ 213	▲ 0.1	246,655	▲ 184	▲ 0.1	245,512	▲ 1,143	▲ 0.5	244,762	▲ 750	▲ 0.3
93,425	▲ 121	▲ 0.1	93,099	▲ 326	▲ 0.3	92,461	▲ 638	▲ 0.7	92,574	113	0.1
340,264	▲ 334	▲ 0.1	339,754	▲ 510	▲ 0.1	337,973	▲ 1,781	▲ 0.5	337,336	▲ 637	▲ 0.2
968,781	21,840	2.3	990,135	21,354	2.2	1,013,250	23,115	2.3	1,030,389	17,139	1.7
233,044	2,945	1.3	236,631	3,587	1.5	240,335	3,704	1.6	242,257	1,922	0.8
18,149	322	1.8	18,092	▲ 57	▲ 0.3	17,929	▲ 163	▲ 0.9	17,958	29	0.2
1,560,238	24,773	1.6	1,584,612	24,374	1.6	1,609,487	24,875	1.6	1,627,940	18,453	1.1

52,548	1,925	3.8	53,757	1,209	2.3	54,861	1,104	2.1	56,064	1,203	2.2
12,332	12	0.1	12,369	37	0.3	12,408	39	0.3	12,420	12	0.1
12,502	▲ 485	▲ 3.7	12,153	▲ 349	▲ 2.8	11,783	▲ 370	▲ 3.0	11,474	▲ 309	▲ 2.6
5,780	146	2.6	5,724	▲ 56	▲ 1.0	5,793	69	1.2	5,916	123	2.1
11,596	▲ 414	▲ 3.4	11,313	▲ 283	▲ 2.4	11,255	▲ 58	▲ 0.5	11,276	21	0.2
94,758	1,184	1.3	95,316	558	0.6	96,100	784	0.8	97,150	1,050	1.1
1,654,996	25,957	1.6	1,679,928	24,932	1.5	1,705,587	25,659	1.5	1,725,090	19,503	1.1

(単位:人、%)

53			54			55			56		
職員数	増減数	増減率	職員数	増減数	増減率	職員数	増減数	増減率	職員数	増減数	増減率
440,225	3,754	0.9	444,790	4,565	1.0	448,602	3,812	0.9	451,674	3,072	0.7
349,473	17,310	5.2	360,117	10,644	3.0	369,281	9,164	2.5	374,424	5,143	1.4
789,698	21,064	2.7	804,907	15,209	1.9	817,883	12,976	1.6	826,098	8,215	1.0
246,889	4,950	2.0	252,011	5,122	2.1	256,283	4,272	1.7	260,061	3,778	1.5
-	-	-	-	-	-	-	-	-	-	-	-
96,325	3,162	3.4	99,878	3,553	3.7	102,966	3,088	3.1	105,616	2,650	2.6
1,132,912	29,176	2.6	1,156,796	23,884	2.1	1,177,132	20,336	1.8	1,191,775	14,643	1.2

100,257	3,184	3.3	103,427	3,170	3.2	106,678	3,251	3.1	110,195	3,517	3.3
62,991	896	1.4	63,745	754	1.2	64,013	268	0.4	63,987	▲ 26	▲ 0.0
44,177	▲ 739	▲ 1.6	43,015	▲ 1,162	▲ 2.6	42,640	▲ 375	▲ 0.9	42,534	▲ 106	▲ 0.2
21,893	1,134	5.5	23,127	1,234	5.6	24,089	962	4.2	25,276	1,187	4.9
48,448	▲ 6,238	▲ 11.4	48,237	▲ 211	▲ 0.4	47,605	▲ 632	▲ 1.3	46,861	▲ 744	▲ 1.6
277,766	▲ 1,763	▲ 0.6	281,551	3,785	1.4	285,025	3,474	1.2	288,853	3,828	1.3
1,410,678	27,413	2.0	1,438,347	27,669	2.0	1,462,157	23,810	1.7	1,480,628	18,471	1.3

第6表 職員数の推移

(1) 全 団 体 (表の2)

区 分			57			58			59		
			職 員 数	増 減 数	増 減 率	職 員 数	増 減 数	増 減 率	職 員 数	増 減 数	増 減 率
普 通 会 計	一 般 行 政	一 般 管 理	694,177	▲ 2,259	▲ 0.3	690,355	▲ 3,822	▲ 0.6	687,283	▲ 3,072	▲ 0.4
		福 祉 関 係	468,737	1,739	0.4	468,546	▲ 191	▲ 0.0	466,277	▲ 2,269	▲ 0.5
		計	1,162,914	▲ 520	▲ 0.0	1,158,901	▲ 4,013	▲ 0.3	1,153,560	▲ 5,341	▲ 0.5
	教 育		1,303,650	13,200	1.0	1,309,398	5,748	0.4	1,310,116	718	0.1
	警 察		244,054	1,797	0.7	245,047	993	0.4	246,090	1,043	0.4
	消 防		125,683	2,109	1.7	127,251	1,568	1.2	128,401	1,150	0.9
	普通会計計		2,836,301	16,586	0.6	2,840,597	4,296	0.2	2,838,167	▲ 2,430	▲ 0.1
公 営 企 業 等 会 計	病 院	171,329	5,070	3.0	175,644	4,315	2.5	179,629	3,985	2.3	
	水 道	75,834	▲ 573	▲ 0.7	75,129	▲ 705	▲ 0.9	74,462	▲ 667	▲ 0.9	
	交 通	53,255	▲ 753	▲ 1.4	52,499	▲ 756	▲ 1.4	51,737	▲ 762	▲ 1.5	
	下 水 道	31,883	691	2.2	32,294	411	1.3	32,763	469	1.5	
	そ の 他	56,213	▲ 1,924	▲ 3.3	55,487	▲ 726	▲ 1.3	53,982	▲ 1,505	▲ 2.7	
	計	388,514	2,511	0.7	391,053	2,539	0.7	392,573	1,520	0.4	
総 合 計			3,224,815	19,097	0.6	3,231,650	6,835	0.2	3,230,740	▲ 910	▲ 0.0

(2) 都 道 府 県 (表の2)

区 分			57			58			59		
			職 員 数	増 減 数	増 減 率	職 員 数	増 減 数	増 減 率	職 員 数	増 減 数	増 減 率
普 通 会 計	一 般 行 政	一 般 管 理	243,326	▲ 1,436	▲ 0.6	241,393	▲ 1,933	▲ 0.8	239,551	▲ 1,842	▲ 0.8
		福 祉 関 係	92,432	▲ 142	▲ 0.2	91,690	▲ 742	▲ 0.8	90,686	▲ 1,004	▲ 1.1
		計	335,758	▲ 1,578	▲ 0.5	333,083	▲ 2,675	▲ 0.8	330,237	▲ 2,846	▲ 0.9
	教 育		1,042,121	11,732	1.1	1,048,442	6,321	0.6	1,050,007	1,565	0.1
	警 察		244,054	1,797	0.7	245,047	993	0.4	246,090	1,043	0.4
	消 防		17,973	15	0.1	17,951	▲ 22	▲ 0.1	17,920	▲ 31	▲ 0.2
	普通会計計		1,639,906	11,966	0.7	1,644,523	4,617	0.3	1,644,254	▲ 269	▲ 0.0
公 営 企 業 等 会 計	病 院	57,178	1,114	2.0	58,530	1,352	2.4	59,622	1,092	1.9	
	水 道	12,317	▲ 103	▲ 0.8	12,162	▲ 155	▲ 1.3	11,960	▲ 202	▲ 1.7	
	交 通	11,088	▲ 386	▲ 3.4	10,864	▲ 224	▲ 2.0	10,596	▲ 268	▲ 2.5	
	下 水 道	6,008	92	1.6	5,974	▲ 34	▲ 0.6	5,939	▲ 35	▲ 0.6	
	そ の 他	11,132	▲ 144	▲ 1.3	10,971	▲ 161	▲ 1.4	10,865	▲ 106	▲ 1.0	
	計	97,723	573	0.6	98,501	778	0.8	98,982	481	0.5	
総 合 計		1,737,629	12,539	0.7	1,743,024	5,395	0.3	1,743,236	212	0.0	

(3) 市 町 村 (表の2)

区 分			57			58			59		
			職 員 数	増 減 数	増 減 率	職 員 数	増 減 数	増 減 率	職 員 数	増 減 数	増 減 率
普 通 会 計	一 般 行 政	一 般 管 理	450,851	▲ 823	▲ 0.2	448,962	▲ 1,889	▲ 0.4	447,732	▲ 1,230	▲ 0.3
		福 祉 関 係	376,305	1,881	0.5	376,856	551	0.1	375,591	▲ 1,265	▲ 0.3
		計	827,156	1,058	0.1	825,818	▲ 1,338	▲ 0.2	823,323	▲ 2,495	▲ 0.3
	教 育		261,529	1,468	0.6	260,956	▲ 573	▲ 0.2	260,109	▲ 847	▲ 0.3
	警 察		-	-	-	-	-	-	-	-	-
	消 防		107,710	2,094	2.0	109,300	1,590	1.5	110,481	1,181	1.1
	普通会計計		1,196,395	4,620	0.4	1,196,074	▲ 321	▲ 0.0	1,193,913	▲ 2,161	▲ 0.2
	公 営 企 業 等 会 計	病 院	114,151	3,956	3.6	117,114	2,963	2.6	120,007	2,893	2.5
水 道		63,517	▲ 470	▲ 0.7	62,967	▲ 550	▲ 0.9	62,502	▲ 465	▲ 0.7	
交 通		42,167	▲ 367	▲ 0.9	41,635	▲ 532	▲ 1.3	41,141	▲ 494	▲ 1.2	
下 水 道		25,875	599	2.4	26,320	445	1.7	26,824	504	1.9	
そ の 他		45,081	▲ 1,780	▲ 3.8	44,516	▲ 565	▲ 1.3	43,117	▲ 1,399	▲ 3.1	
計		290,791	1,938	0.7	292,552	1,761	0.6	293,591	1,039	0.4	
総 合 計			1,487,186	6,558	0.4	1,488,626	1,440	0.1	1,487,504	▲ 1,122	▲ 0.1

(単位:人、%)

60			61			62			63		
職員数	増減数	増減率	職員数	増減数	増減率	職員数	増減数	増減率	職員数	増減数	増減率
680,544	▲ 6,739	▲ 1.0	676,806	▲ 3,738	▲ 0.5	675,344	▲ 1,462	▲ 0.2	676,410	1,066	0.2
461,507	▲ 4,770	▲ 1.0	459,343	▲ 2,164	▲ 0.5	456,870	▲ 2,473	▲ 0.5	455,117	▲ 1,753	▲ 0.4
1,142,051	▲ 11,509	▲ 1.0	1,136,149	▲ 5,902	▲ 0.5	1,132,214	▲ 3,935	▲ 0.3	1,131,527	▲ 687	▲ 0.1
1,309,942	▲ 174	▲ 0.0	1,308,369	▲ 1,573	▲ 0.1	1,306,742	▲ 1,627	▲ 0.1	1,300,684	▲ 6,058	▲ 0.5
246,067	▲ 23	▲ 0.0	246,561	494	0.2	248,298	1,737	0.7	250,240	1,942	0.8
129,092	691	0.5	129,843	751	0.6	130,750	907	0.7	131,731	981	0.8
2,827,152	▲ 11,015	▲ 0.4	2,820,922	▲ 6,230	▲ 0.2	2,818,004	▲ 2,918	▲ 0.1	2,814,182	▲ 3,822	▲ 0.1

182,322	2,693	1.5	185,261	2,939	1.6	189,139	3,878	2.1	192,051	2,912	1.5
73,638	▲ 824	▲ 1.1	72,986	▲ 652	▲ 0.9	72,521	▲ 465	▲ 0.6	72,042	▲ 479	▲ 0.7
51,149	▲ 588	▲ 1.1	50,193	▲ 956	▲ 1.9	49,671	▲ 522	▲ 1.0	49,373	▲ 298	▲ 0.6
33,107	344	1.0	33,612	505	1.5	34,386	774	2.3	35,418	1,032	3.0
54,651	669	1.2	54,042	▲ 609	▲ 1.1	53,209	▲ 833	▲ 1.5	52,404	▲ 805	▲ 1.5
394,867	2,294	0.6	396,094	1,227	0.3	398,926	2,832	0.7	401,288	2,362	0.6

3,222,019	▲ 8,721	▲ 0.3	3,217,016	▲ 5,003	▲ 0.2	3,216,930	▲ 86	▲ 0.0	3,215,470	▲ 1,460	▲ 0.0
-----------	---------	-------	-----------	---------	-------	-----------	------	-------	-----------	---------	-------

(単位:人、%)

60			61			62			63		
職員数	増減数	増減率	職員数	増減数	増減率	職員数	増減数	増減率	職員数	増減数	増減率
237,366	▲ 2,185	▲ 0.9	235,181	▲ 2,185	▲ 0.9	234,205	▲ 976	▲ 0.4	233,574	▲ 631	▲ 0.3
90,035	▲ 651	▲ 0.7	89,880	▲ 155	▲ 0.2	89,417	▲ 463	▲ 0.5	88,865	▲ 552	▲ 0.6
327,401	▲ 2,836	▲ 0.9	325,061	▲ 2,340	▲ 0.7	323,622	▲ 1,439	▲ 0.4	322,439	▲ 1,183	▲ 0.4
1,054,128	4,121	0.4	1,054,573	445	0.0	1,054,422	▲ 151	▲ 0.0	1,050,300	▲ 4,122	▲ 0.4
246,067	▲ 23	▲ 0.0	246,561	494	0.2	248,298	1,737	0.7	250,240	1,942	0.8
17,914	▲ 6	▲ 0.0	17,949	35	0.2	18,049	100	0.6	18,025	▲ 24	▲ 0.1
1,645,510	1,256	0.1	1,644,144	▲ 1,366	▲ 0.1	1,644,391	247	0.0	1,641,004	▲ 3,387	▲ 0.2

60,352	730	1.2	61,229	877	1.5	62,440	1,211	2.0	63,242	802	1.3
11,771	▲ 189	▲ 1.6	11,606	▲ 165	▲ 1.4	11,554	▲ 52	▲ 0.4	11,439	▲ 115	▲ 1.0
10,330	▲ 266	▲ 2.5	10,009	▲ 321	▲ 3.1	9,689	▲ 320	▲ 3.2	9,632	▲ 57	▲ 0.6
6,085	146	2.5	6,111	26	0.4	6,280	169	2.8	6,398	118	1.9
10,585	▲ 280	▲ 2.6	10,501	▲ 84	▲ 0.8	10,433	▲ 68	▲ 0.6	10,260	▲ 173	▲ 1.7
99,123	141	0.1	99,456	333	0.3	100,396	940	0.9	100,971	575	0.6

1,744,633	1,397	0.1	1,743,600	▲ 1,033	▲ 0.1	1,744,787	1,187	0.1	1,741,975	▲ 2,812	▲ 0.2
-----------	-------	-----	-----------	---------	-------	-----------	-------	-----	-----------	---------	-------

(単位:人、%)

60			61			62			63		
職員数	増減数	増減率	職員数	増減数	増減率	職員数	増減数	増減率	職員数	増減数	増減率
443,178	▲ 4,554	▲ 1.0	441,625	▲ 1,553	▲ 0.4	441,139	▲ 486	▲ 0.1	442,836	1,697	0.4
371,472	▲ 4,119	▲ 1.1	369,463	▲ 2,009	▲ 0.5	367,453	▲ 2,010	▲ 0.5	366,252	▲ 1,201	▲ 0.3
814,650	▲ 8,673	▲ 1.1	811,088	▲ 3,562	▲ 0.4	808,592	▲ 2,496	▲ 0.3	809,088	496	0.1
255,814	▲ 4,295	▲ 1.7	253,796	▲ 2,018	▲ 0.8	252,320	▲ 1,476	▲ 0.6	250,384	▲ 1,936	▲ 0.8
-	-	-	-	-	-	-	-	-	-	-	-
111,178	697	0.6	111,894	716	0.6	112,701	807	0.7	113,706	1,005	0.9
1,181,642	▲ 12,271	▲ 1.0	1,176,778	▲ 4,864	▲ 0.4	1,173,613	▲ 3,165	▲ 0.3	1,173,178	▲ 435	▲ 0.0

121,970	1,963	1.6	124,032	2,062	1.7	126,699	2,667	2.2	128,809	2,110	1.7
61,867	▲ 635	▲ 1.0	61,380	▲ 487	▲ 0.8	60,967	▲ 413	▲ 0.7	60,603	▲ 364	▲ 0.6
40,819	▲ 322	▲ 0.8	40,184	▲ 635	▲ 1.6	39,982	▲ 202	▲ 0.5	39,741	▲ 241	▲ 0.6
27,022	198	0.7	27,501	479	1.8	28,106	605	2.2	29,020	914	3.3
44,066	949	2.2	43,541	▲ 525	▲ 1.2	42,776	▲ 765	▲ 1.8	42,144	▲ 632	▲ 1.5
295,744	2,153	0.7	296,638	894	0.3	298,530	1,892	0.6	300,317	1,787	0.6

1,477,386	▲ 10,118	▲ 0.7	1,473,416	▲ 3,970	▲ 0.3	1,472,143	▲ 1,273	▲ 0.1	1,473,495	1,352	0.1
-----------	----------	-------	-----------	---------	-------	-----------	---------	-------	-----------	-------	-----

第6表 職員数の推移

(1) 全 団 体 (表の3)

区 分			平成元年			2			3		
			職 員 数	増 減 数	増 減 率	職 員 数	増 減 数	増 減 率	職 員 数	増 減 数	増 減 率
普 通 会 計	一 般 行 政	一 般 管 理	678,460	2,050	0.3	683,045	4,585	0.7	687,649	4,604	0.7
		福 祉 関 係	454,387	▲ 730	▲ 0.2	455,657	1,270	0.3	458,403	2,746	0.6
		計	1,132,847	1,320	0.1	1,138,702	5,855	0.5	1,146,052	7,350	0.6
	教 育		1,299,232	▲ 1,452	▲ 0.1	1,297,802	▲ 1,430	▲ 0.1	1,297,566	▲ 236	▲ 0.0
	警 察		250,606	366	0.1	250,513	▲ 93	▲ 0.0	252,027	1,514	0.6
	消 防		132,699	968	0.7	134,022	1,323	1.0	135,494	1,472	1.1
	普通会計計		2,815,384	1,202	0.0	2,821,039	5,655	0.2	2,831,139	10,100	0.4

公 営 企 業 等 会 計	病 院	195,082	3,031	1.6	199,143	4,061	2.1	202,201	3,058	1.5
	水 道	71,262	▲ 780	▲ 1.1	70,985	▲ 277	▲ 0.4	70,946	▲ 39	▲ 0.1
	交 通	48,817	▲ 556	▲ 1.1	48,616	▲ 201	▲ 0.4	48,235	▲ 381	▲ 0.8
	下 水 道	36,475	1,057	3.0	37,231	756	2.1	38,150	919	2.5
	そ の 他	51,732	▲ 672	▲ 1.3	51,304	▲ 428	▲ 0.8	51,240	▲ 64	▲ 0.1
	計	403,368	2,080	0.5	407,279	3,911	1.0	410,772	3,493	0.9

総 合 計		3,218,752	3,282	0.1	3,228,318	9,566	0.3	3,241,911	13,593	0.4
-------	--	-----------	-------	-----	-----------	-------	-----	-----------	--------	-----

(2) 都 道 府 県 (表の3)

区 分			平成元年			2			3		
			職 員 数	増 減 数	増 減 率	職 員 数	増 減 数	増 減 率	職 員 数	増 減 数	増 減 率
普 通 会 計	一 般 行 政	一 般 管 理	233,073	▲ 501	▲ 0.2	233,423	350	0.2	233,998	575	0.2
		福 祉 関 係	88,348	▲ 517	▲ 0.6	88,379	31	0.0	88,406	27	0.0
		計	321,421	▲ 1,018	▲ 0.3	321,802	381	0.1	322,404	602	0.2
	教 育		1,049,836	▲ 464	▲ 0.0	1,049,177	▲ 659	▲ 0.1	1,049,496	319	0.0
	警 察		250,606	366	0.1	250,513	▲ 93	▲ 0.0	252,027	1,514	0.6
	消 防		18,003	▲ 22	▲ 0.1	18,092	89	0.5	18,120	28	0.2
	普通会計計		1,639,866	▲ 1,138	▲ 0.1	1,639,584	▲ 282	▲ 0.0	1,642,047	2,463	0.2
公 営 企 業 等 会 計	病 院	63,862	620	1.0	64,916	1,054	1.7	65,667	751	1.2	
	水 道	11,297	▲ 142	▲ 1.2	11,163	▲ 134	▲ 1.2	11,089	▲ 74	▲ 0.7	
	交 通	9,629	▲ 3	▲ 0.0	9,454	▲ 175	▲ 1.8	9,271	▲ 183	▲ 1.9	
	下 水 道	6,437	39	0.6	6,401	▲ 36	▲ 0.6	6,392	▲ 9	▲ 0.1	
	そ の 他	10,088	▲ 172	▲ 1.7	9,929	▲ 159	▲ 1.6	9,910	▲ 19	▲ 0.2	
	計	101,313	342	0.3	101,863	550	0.5	102,329	466	0.5	
総 合 計		1,741,179	▲ 796	▲ 0.0	1,741,447	268	0.0	1,744,376	2,929	0.2	

(3) 市 町 村 (表の3)

区 分			平成元年			2			3		
			職 員 数	増 減 数	増 減 率	職 員 数	増 減 数	増 減 率	職 員 数	増 減 数	増 減 率
普 通 会 計	一 般 行 政	一 般 管 理	445,387	2,551	0.6	449,622	4,235	1.0	453,651	4,029	0.9
		福 祉 関 係	366,039	▲ 213	▲ 0.1	367,278	1,239	0.3	369,997	2,719	0.7
		計	811,426	2,338	0.3	816,900	5,474	0.7	823,648	6,748	0.8
	教 育		249,396	▲ 988	▲ 0.4	248,625	▲ 771	▲ 0.3	248,070	▲ 555	▲ 0.2
	警 察		-	-	-	-	-	-	-	-	-
	消 防		114,696	990	0.9	115,930	1,234	1.1	117,374	1,444	1.2
	普通会計計		1,175,518	2,340	0.2	1,181,455	5,937	0.5	1,189,092	7,637	0.6

公 営 企 業 等 会 計	病 院	131,220	2,411	1.9	134,227	3,007	2.3	136,534	2,307	1.7
	水 道	59,965	▲ 638	▲ 1.1	59,822	▲ 143	▲ 0.2	59,857	35	0.1
	交 通	39,188	▲ 553	▲ 1.4	39,162	▲ 26	▲ 0.1	38,964	▲ 198	▲ 0.5
	下 水 道	30,038	1,018	3.5	30,830	792	2.6	31,758	928	3.0
	そ の 他	41,644	▲ 500	▲ 1.2	41,375	▲ 269	▲ 0.6	41,330	▲ 45	▲ 0.1
	計	302,055	1,738	0.6	305,416	3,361	1.1	308,443	3,027	1.0

総 合 計		1,477,573	4,078	0.3	1,486,871	9,298	0.6	1,497,535	10,664	0.7
-------	--	-----------	-------	-----	-----------	-------	-----	-----------	--------	-----

(単位:人、%)

4			5			6			7		
職員数	増減数	増減率	職員数	増減数	増減率	職員数	増減数	増減率	職員数	増減数	増減率
692,075	4,426	0.6	696,609	4,534	0.7	699,878	3,269	0.5	699,425	▲ 453	▲ 0.1
463,953	5,550	1.2	470,733	6,780	1.5	474,636	3,903	0.8	475,413	777	0.2
1,156,028	9,976	0.9	1,167,342	11,314	1.0	1,174,514	7,172	0.6	1,174,838	324	0.0
1,292,262	▲ 5,304	▲ 0.4	1,286,453	▲ 5,809	▲ 0.4	1,281,001	▲ 5,452	▲ 0.4	1,272,330	▲ 8,671	▲ 0.7
252,506	479	0.2	253,566	1,060	0.4	253,994	428	0.2	253,660	▲ 334	▲ 0.1
137,983	2,489	1.8	142,007	4,024	2.9	145,535	3,528	2.5	147,661	2,126	1.5
2,838,779	7,640	0.3	2,849,368	10,589	0.4	2,855,044	5,676	0.2	2,848,489	▲ 6,555	▲ 0.2

206,406	4,205	2.1	211,478	5,072	2.5	216,538	5,060	2.4	219,540	3,002	1.4
70,993	47	0.1	70,940	▲ 53	▲ 0.1	70,912	▲ 28	▲ 0.0	70,522	▲ 390	▲ 0.5
47,731	▲ 504	▲ 1.0	47,330	▲ 401	▲ 0.8	47,205	▲ 125	▲ 0.3	46,743	▲ 462	▲ 1.0
39,118	968	2.5	40,649	1,531	3.9	41,875	1,226	3.0	42,466	591	1.4
51,264	24	0.0	51,034	▲ 230	▲ 0.4	50,918	▲ 116	▲ 0.2	50,572	▲ 346	▲ 0.7
415,512	4,740	1.2	421,431	5,919	1.4	427,448	6,017	1.4	429,843	2,395	0.6

3,254,291	12,380	0.4	3,270,799	16,508	0.5	3,282,492	11,693	0.4	3,278,332	▲ 4,160	▲ 0.1
-----------	--------	-----	-----------	--------	-----	-----------	--------	-----	-----------	---------	-------

(単位:人、%)

4			5			6			7		
職員数	増減数	増減率	職員数	増減数	増減率	職員数	増減数	増減率	職員数	増減数	増減率
234,389	391	0.2	235,040	651	0.3	235,396	356	0.2	234,995	▲ 401	▲ 0.2
89,389	983	1.1	89,278	▲ 111	▲ 0.1	88,852	▲ 426	▲ 0.5	88,225	▲ 627	▲ 0.7
323,778	1,374	0.4	324,318	540	0.2	324,248	▲ 70	▲ 0.0	323,220	▲ 1,028	▲ 0.3
1,044,152	▲ 5,344	▲ 0.5	1,037,893	▲ 6,259	▲ 0.6	1,031,899	▲ 5,994	▲ 0.6	1,024,560	▲ 7,339	▲ 0.7
252,506	479	0.2	253,566	1,060	0.4	253,994	428	0.2	253,660	▲ 334	▲ 0.1
18,261	141	0.8	18,329	68	0.4	18,325	▲ 4	▲ 0.0	18,336	11	0.1
1,638,697	▲ 3,350	▲ 0.2	1,634,106	▲ 4,591	▲ 0.3	1,628,466	▲ 5,640	▲ 0.3	1,619,776	▲ 8,690	▲ 0.5

66,754	1,087	1.7	68,209	1,455	2.2	69,406	1,197	1.8	69,931	525	0.8
11,073	▲ 16	▲ 0.1	11,026	▲ 47	▲ 0.4	10,992	▲ 34	▲ 0.3	10,913	▲ 79	▲ 0.7
9,313	42	0.5	9,323	10	0.1	9,259	▲ 64	▲ 0.7	9,278	19	0.2
6,368	▲ 24	▲ 0.4	6,682	314	4.9	6,647	▲ 35	▲ 0.5	6,587	▲ 60	▲ 0.9
9,916	6	0.1	9,868	▲ 48	▲ 0.5	9,895	27	0.3	9,778	▲ 117	▲ 1.2
103,424	1,095	1.1	105,108	1,684	1.6	106,199	1,091	1.0	106,487	288	0.3

1,742,121	▲ 2,255	▲ 0.1	1,739,214	▲ 2,907	▲ 0.2	1,734,665	▲ 4,549	▲ 0.3	1,726,263	▲ 8,402	▲ 0.5
-----------	---------	-------	-----------	---------	-------	-----------	---------	-------	-----------	---------	-------

(単位:人、%)

4			5			6			7		
職員数	増減数	増減率	職員数	増減数	増減率	職員数	増減数	増減率	職員数	増減数	増減率
457,686	4,035	0.9	461,569	3,883	0.8	464,482	2,913	0.6	464,430	▲ 52	▲ 0.0
374,564	4,567	1.2	381,455	6,891	1.8	385,784	4,329	1.1	387,188	1,404	0.4
832,250	8,602	1.0	843,024	10,774	1.3	850,266	7,242	0.9	851,618	1,352	0.2
248,110	40	0.0	248,560	450	0.2	249,102	542	0.2	247,770	▲ 1,332	▲ 0.5
-	-	-	-	-	-	-	-	-	-	-	-
119,722	2,348	2.0	123,678	3,956	3.3	127,210	3,532	2.9	129,325	2,115	1.7
1,200,082	10,990	0.9	1,215,262	15,180	1.3	1,226,578	11,316	0.9	1,228,713	2,135	0.2

139,652	3,118	2.3	143,269	3,617	2.6	147,132	3,863	2.7	149,609	2,477	1.7
59,920	63	0.1	59,914	▲ 6	▲ 0.0	59,920	6	0.0	59,609	▲ 311	▲ 0.5
38,418	▲ 546	▲ 1.4	38,007	▲ 411	▲ 1.1	37,946	▲ 61	▲ 0.2	37,465	▲ 481	▲ 1.3
32,750	992	3.1	33,967	1,217	3.7	35,228	1,261	3.7	35,879	651	1.8
41,348	18	0.0	41,166	▲ 182	▲ 0.4	41,023	▲ 143	▲ 0.3	40,794	▲ 229	▲ 0.6
312,088	3,645	1.2	316,323	4,235	1.4	321,249	4,926	1.6	323,356	2,107	0.7

1,512,170	14,635	1.0	1,531,585	19,415	1.3	1,547,827	16,242	1.1	1,552,069	4,242	0.3
-----------	--------	-----	-----------	--------	-----	-----------	--------	-----	-----------	-------	-----

第6表 職員数の推移

(1) 全 団 体 (表の4)

区 分			8			9			10		
			職 員 数	増 減 数	増 減 率	職 員 数	増 減 数	増 減 率	職 員 数	増 減 数	増 減 率
普 通 会 計	一 般 行 政	一 般 管 理	698,062	▲ 1,363	▲ 0.2	695,256	▲ 2,806	▲ 0.4	688,494	▲ 6,762	▲ 1.0
		福 祉 関 係	476,485	1,072	0.2	476,438	▲ 47	▲ 0.0	477,474	1,036	0.2
		計	1,174,547	▲ 291	▲ 0.0	1,171,694	▲ 2,853	▲ 0.2	1,165,968	▲ 5,726	▲ 0.5
	教 育		1,263,616	▲ 8,714	▲ 0.7	1,252,901	▲ 10,715	▲ 0.8	1,239,730	▲ 13,171	▲ 1.1
	警 察		255,295	1,635	0.6	258,168	2,873	1.1	259,150	982	0.4
	消 防		149,640	1,979	1.3	151,207	1,567	1.0	152,248	1,041	0.7
	普通会計計		2,843,098	▲ 5,391	▲ 0.2	2,833,970	▲ 9,128	▲ 0.3	2,817,096	▲ 16,874	▲ 0.6
公 営 企 業 等 会 計	病 院	221,863	2,323	1.1	224,908	3,045	1.4	227,069	2,161	1.0	
	水 道	70,130	▲ 392	▲ 0.6	69,639	▲ 491	▲ 0.7	68,861	▲ 778	▲ 1.1	
	交 通	46,362	▲ 381	▲ 0.8	46,068	▲ 294	▲ 0.6	44,891	▲ 1,177	▲ 2.6	
	下 水 道	42,979	513	1.2	43,416	437	1.0	43,393	▲ 23	▲ 0.1	
	そ の 他	50,049	▲ 523	▲ 1.0	49,117	▲ 932	▲ 1.9	48,184	▲ 933	▲ 1.9	
	計	431,383	1,540	0.4	433,148	1,765	0.4	432,398	▲ 750	▲ 0.2	
総 合 計			3,274,481	▲ 3,851	▲ 0.1	3,267,118	▲ 7,363	▲ 0.2	3,249,494	▲ 17,624	▲ 0.5

(2) 都 道 府 県 (表の4)

区 分			8			9			10		
			職 員 数	増 減 数	増 減 率	職 員 数	増 減 数	増 減 率	職 員 数	増 減 数	増 減 率
普 通 会 計	一 般 行 政	一 般 管 理	234,544	▲ 451	▲ 0.2	234,222	▲ 322	▲ 0.1	232,915	▲ 1,307	▲ 0.6
		福 祉 関 係	87,743	▲ 482	▲ 0.5	86,501	▲ 1,242	▲ 1.4	85,671	▲ 830	▲ 1.0
		計	322,287	▲ 933	▲ 0.3	320,723	▲ 1,564	▲ 0.5	318,586	▲ 2,137	▲ 0.7
	教 育		1,017,299	▲ 7,261	▲ 0.7	1,009,120	▲ 8,179	▲ 0.8	999,945	▲ 9,175	▲ 0.9
	警 察		255,295	1,635	0.6	258,168	2,873	1.1	259,150	982	0.4
	消 防		18,416	80	0.4	18,422	6	0.0	18,426	4	0.0
	普通会計計		1,613,297	▲ 6,479	▲ 0.4	1,606,433	▲ 6,864	▲ 0.4	1,596,107	▲ 10,326	▲ 0.6
公 営 企 業 等 会 計	病 院	70,410	479	0.7	71,401	991	1.4	71,990	589	0.8	
	水 道	10,899	▲ 14	▲ 0.1	10,852	▲ 47	▲ 0.4	10,760	▲ 92	▲ 0.8	
	交 通	9,197	▲ 81	▲ 0.9	9,353	156	1.7	9,379	26	0.3	
	下 水 道	6,508	▲ 79	▲ 1.2	6,551	43	0.7	6,413	▲ 138	▲ 2.1	
	そ の 他	9,589	▲ 189	▲ 1.9	9,003	▲ 586	▲ 6.1	8,913	▲ 90	▲ 1.0	
	計	106,603	116	0.1	107,160	557	0.5	107,455	295	0.3	
総 合 計		1,719,900	▲ 6,363	▲ 0.4	1,713,593	▲ 6,307	▲ 0.4	1,703,562	▲ 10,031	▲ 0.6	

(3) 市 町 村 (表の4)

区 分			8			9			10		
			職 員 数	増 減 数	増 減 率	職 員 数	増 減 数	増 減 率	職 員 数	増 減 数	増 減 率
普 通 会 計	一 般 行 政	一 般 管 理	463,518	▲ 912	▲ 0.2	461,034	▲ 2,484	▲ 0.5	455,579	▲ 5,455	▲ 1.2
		福 祉 関 係	388,742	1,554	0.4	389,937	1,195	0.3	391,803	1,866	0.5
		計	852,260	642	0.1	850,971	▲ 1,289	▲ 0.2	847,382	▲ 3,589	▲ 0.4
	教 育		246,317	▲ 1,453	▲ 0.6	243,781	▲ 2,536	▲ 1.0	239,785	▲ 3,996	▲ 1.6
	警 察		-	-	-	-	-	-	-	-	-
	消 防		131,224	1,899	1.5	132,785	1,561	1.2	133,822	1,037	0.8
	普通会計計		1,229,801	1,088	0.1	1,227,537	▲ 2,264	▲ 0.2	1,220,989	▲ 6,548	▲ 0.5
	公 営 企 業 等 会 計	病 院	151,453	1,844	1.2	153,507	2,054	1.4	155,079	1,572	1.0
水 道		59,231	▲ 378	▲ 0.6	58,787	▲ 444	▲ 0.7	58,101	▲ 686	▲ 1.2	
交 通		37,165	▲ 300	▲ 0.8	36,715	▲ 450	▲ 1.2	35,512	▲ 1,203	▲ 3.3	
下 水 道		36,471	592	1.6	36,865	394	1.1	36,980	115	0.3	
そ の 他		40,460	▲ 334	▲ 0.8	40,114	▲ 346	▲ 0.9	39,271	▲ 843	▲ 2.1	
計		324,780	1,424	0.4	325,988	1,208	0.4	324,943	▲ 1,045	▲ 0.3	
総 合 計		1,554,581	2,512	0.2	1,553,525	▲ 1,056	▲ 0.1	1,545,932	▲ 7,593	▲ 0.5	

(単位:人、%)

11			12			13			14		
職員数	増減数	増減率	職員数	増減数	増減率	職員数	増減数	増減率	職員数	増減数	増減率
680,172	▲ 8,322	▲ 1.2	671,107	▲ 9,065	▲ 1.3	663,316	▲ 7,791	▲ 1.2	657,068	▲ 6,248	▲ 0.9
481,258	3,784	0.8	480,426	▲ 832	▲ 0.2	450,271	▲ 30,155	▲ 6.3	442,971	▲ 7,300	▲ 1.6
1,161,430	▲ 4,538	▲ 0.4	1,151,533	▲ 9,897	▲ 0.9	1,113,587	▲ 37,946	▲ 3.3	1,100,039	▲ 13,548	▲ 1.2
1,226,549	▲ 13,181	▲ 1.1	1,210,793	▲ 15,756	▲ 1.3	1,194,467	▲ 16,326	▲ 1.3	1,181,307	▲ 13,160	▲ 1.1
259,401	251	0.1	259,615	214	0.1	258,810	▲ 805	▲ 0.3	262,453	3,643	1.4
152,975	727	0.5	153,447	472	0.3	153,925	478	0.3	154,311	386	0.3
2,800,355	▲ 16,741	▲ 0.6	2,775,388	▲ 24,967	▲ 0.9	2,720,789	▲ 54,599	▲ 2.0	2,698,110	▲ 22,679	▲ 0.8

229,487	2,418	1.1	230,484	997	0.4	231,874	1,390	0.6	232,457	583	0.3
67,958	▲ 903	▲ 1.3	66,800	▲ 1,158	▲ 1.7	65,553	▲ 1,247	▲ 1.9	64,092	▲ 1,461	▲ 2.2
43,696	▲ 1,195	▲ 2.7	42,342	▲ 1,354	▲ 3.1	40,657	▲ 1,685	▲ 4.0	38,093	▲ 2,564	▲ 6.3
43,097	▲ 296	▲ 0.7	42,585	▲ 512	▲ 1.2	41,842	▲ 743	▲ 1.7	40,974	▲ 868	▲ 2.1
47,565	▲ 619	▲ 1.3	46,698	▲ 867	▲ 1.8	70,817	24,119	51.6	70,597	▲ 220	▲ 0.3
431,803	▲ 595	▲ 0.1	428,909	▲ 2,894	▲ 0.7	450,743	21,834	5.1	446,213	▲ 4,530	▲ 1.0
3,232,158	▲ 17,336	▲ 0.5	3,204,297	▲ 27,861	▲ 0.9	3,171,532	▲ 32,765	▲ 1.0	3,144,323	▲ 27,209	▲ 0.9

(単位:人、%)

11			12			13			14		
職員数	増減数	増減率	職員数	増減数	増減率	職員数	増減数	増減率	職員数	増減数	増減率
230,891	▲ 2,024	▲ 0.9	227,651	▲ 3,240	▲ 1.4	224,185	▲ 3,466	▲ 1.5	220,601	▲ 3,584	▲ 1.6
84,525	▲ 1,146	▲ 1.3	75,032	▲ 9,493	▲ 11.2	72,792	▲ 2,240	▲ 3.0	71,812	▲ 980	▲ 1.3
315,416	▲ 3,170	▲ 1.0	302,683	▲ 12,733	▲ 4.0	296,977	▲ 5,706	▲ 1.9	292,413	▲ 4,564	▲ 1.5
991,081	▲ 8,864	▲ 0.9	979,778	▲ 11,303	▲ 1.1	968,423	▲ 11,355	▲ 1.2	960,974	▲ 7,449	▲ 0.8
259,401	251	0.1	259,615	214	0.1	258,810	▲ 805	▲ 0.3	262,453	3,643	1.4
18,411	▲ 15	▲ 0.1	18,401	▲ 10	▲ 0.1	18,390	▲ 11	▲ 0.1	18,204	▲ 186	▲ 1.0
1,584,309	▲ 11,798	▲ 0.7	1,560,477	▲ 23,832	▲ 1.5	1,542,600	▲ 17,877	▲ 1.1	1,534,044	▲ 8,556	▲ 0.6

72,513	523	0.7	72,295	▲ 218	▲ 0.3	72,929	634	0.9	72,953	24	0.0
10,731	▲ 29	▲ 0.3	10,529	▲ 202	▲ 1.9	10,326	▲ 203	▲ 1.9	10,048	▲ 278	▲ 2.7
9,299	▲ 80	▲ 0.9	9,135	▲ 164	▲ 1.8	8,715	▲ 420	▲ 4.6	7,971	▲ 744	▲ 8.5
6,303	▲ 110	▲ 1.7	6,174	▲ 129	▲ 2.0	5,928	▲ 246	▲ 4.0	5,572	▲ 356	▲ 6.0
8,698	▲ 215	▲ 2.4	8,334	▲ 364	▲ 4.2	7,969	▲ 365	▲ 4.4	7,753	▲ 216	▲ 2.7
107,544	89	0.1	106,467	▲ 1,077	▲ 1.0	105,867	▲ 600	▲ 0.6	104,297	▲ 1,570	▲ 1.5
1,691,853	▲ 11,709	▲ 0.7	1,666,944	▲ 24,909	▲ 1.5	1,648,467	▲ 18,477	▲ 1.1	1,638,341	▲ 10,126	▲ 0.6

(単位:人、%)

11			12			13			14		
職員数	増減数	増減率	職員数	増減数	増減率	職員数	増減数	増減率	職員数	増減数	増減率
449,281	▲ 6,298	▲ 1.4	443,456	▲ 5,825	▲ 1.3	439,131	▲ 4,325	▲ 1.0	436,467	▲ 2,664	▲ 0.6
396,733	4,930	1.3	405,394	8,661	2.2	377,479	▲ 27,915	▲ 6.9	371,159	▲ 6,320	▲ 1.7
846,014	▲ 1,368	▲ 0.2	848,850	2,836	0.3	816,610	▲ 32,240	▲ 3.8	807,626	▲ 8,984	▲ 1.1
235,468	▲ 4,317	▲ 1.8	231,015	▲ 4,453	▲ 1.9	226,044	▲ 4,971	▲ 2.2	220,333	▲ 5,711	▲ 2.5
-	-	-	-	-	-	-	-	-	-	-	-
134,564	742	0.6	135,046	482	0.4	135,535	489	0.4	136,107	572	0.4
1,216,046	▲ 4,943	▲ 0.4	1,214,911	▲ 1,135	▲ 0.1	1,178,189	▲ 36,722	▲ 3.0	1,164,066	▲ 14,123	▲ 1.2

156,974	1,895	1.2	158,189	1,215	0.8	158,945	756	0.5	159,504	559	0.4
57,227	▲ 874	▲ 1.5	56,271	▲ 956	▲ 1.7	55,227	▲ 1,044	▲ 1.9	54,044	▲ 1,183	▲ 2.1
34,397	▲ 1,115	▲ 3.1	33,207	▲ 1,190	▲ 3.5	31,942	▲ 1,265	▲ 3.8	30,122	▲ 1,820	▲ 5.7
36,794	▲ 186	▲ 0.5	36,411	▲ 383	▲ 1.0	35,914	▲ 497	▲ 1.4	35,402	▲ 512	▲ 1.4
38,867	▲ 404	▲ 1.0	38,364	▲ 503	▲ 1.3	62,848	24,484	63.8	62,844	▲ 4	▲ 0.0
324,259	▲ 684	▲ 0.2	322,442	▲ 1,817	▲ 0.6	344,876	22,434	7.0	341,916	▲ 2,960	▲ 0.9
1,540,305	▲ 5,627	▲ 0.4	1,537,353	▲ 2,952	▲ 0.2	1,523,065	▲ 14,288	▲ 0.9	1,505,982	▲ 17,083	▲ 1.1

第6表 職員数の推移

(1) 全 団 体 (表の5)

(単位:人、%)

区 分			15			16			17		
			職員数	増減数	増減率	職員数	増減数	増減率	職員数	増減数	増減率
普通 会 計	一般行政	一般管理	650,122	▲ 6,946	▲ 1.1	640,766	▲ 9,356	▲ 1.4	627,835	▲ 12,931	▲ 2.0
		福祉関係	435,463	▲ 7,508	▲ 1.7	428,385	▲ 7,078	▲ 1.6	421,025	▲ 7,360	▲ 1.7
		計	1,085,585	▲ 14,454	▲ 1.3	1,069,151	▲ 16,434	▲ 1.5	1,048,860	▲ 20,291	▲ 1.9
	教 育		1,168,431	▲ 12,876	▲ 1.1	1,154,416	▲ 14,015	▲ 1.2	1,139,683	▲ 14,733	▲ 1.3
	警 察		266,729	4,276	1.6	270,870	4,141	1.6	274,271	3,401	1.3
	消 防		154,775	464	0.3	155,245	470	0.3	155,693	448	0.3
	普通会計計		2,675,520	▲ 22,590	▲ 0.8	2,649,682	▲ 25,838	▲ 1.0	2,618,507	▲ 31,175	▲ 1.2
公営 企業等 会計	病 院		233,554	1,097	0.5	232,042	▲ 1,512	▲ 0.6	229,939	▲ 2,103	▲ 0.9
	水 道		62,368	▲ 1,724	▲ 2.7	60,666	▲ 1,702	▲ 2.7	58,846	▲ 1,820	▲ 3.0
	交 通		36,481	▲ 1,612	▲ 4.2	34,651	▲ 1,830	▲ 5.0	32,890	▲ 1,761	▲ 5.1
	下 水 道		39,848	▲ 1,126	▲ 2.7	38,604	▲ 1,244	▲ 3.1	37,070	▲ 1,534	▲ 4.0
	そ の 他		69,233	▲ 1,364	▲ 1.9	67,952	▲ 1,281	▲ 1.9	64,870	▲ 3,082	▲ 4.5
	計		441,484	▲ 4,729	▲ 1.1	433,915	▲ 7,569	▲ 1.7	423,615	▲ 10,300	▲ 2.4
総 合 計			3,117,004	▲ 27,319	▲ 0.9	3,083,597	▲ 33,407	▲ 1.1	3,042,122	▲ 41,475	▲ 1.3

(2) 都 道 府 県 (表の5)

(単位:人、%)

区 分			15			16			17		
			職員数	増減数	増減率	職員数	増減数	増減率	職員数	増減数	増減率
普通 会 計	一般行政	一般管理	217,033	▲ 3,568	▲ 1.6	212,987	▲ 4,046	▲ 1.9	208,886	▲ 4,101	▲ 1.9
		福祉関係	70,251	▲ 1,561	▲ 2.2	69,407	▲ 844	▲ 1.2	68,102	▲ 1,305	▲ 1.9
		計	287,284	▲ 5,129	▲ 1.8	282,394	▲ 4,890	▲ 1.7	276,988	▲ 5,406	▲ 1.9
	教 育		954,566	▲ 6,408	▲ 0.7	947,500	▲ 7,066	▲ 0.7	940,521	▲ 6,979	▲ 0.7
	警 察		266,729	4,276	1.6	270,870	4,141	1.6	274,271	3,401	1.3
	消 防		18,194	▲ 10	▲ 0.1	18,340	146	0.8	18,425	85	0.5
	普通会計計		1,526,773	▲ 7,271	▲ 0.5	1,519,104	▲ 7,669	▲ 0.5	1,510,205	▲ 8,899	▲ 0.6
公営 企業等 会計	病 院		73,443	490	0.7	72,695	▲ 748	▲ 1.0	71,366	▲ 1,329	▲ 1.8
	水 道		9,687	▲ 361	▲ 3.6	9,414	▲ 273	▲ 2.8	9,170	▲ 244	▲ 2.6
	交 通		7,769	▲ 202	▲ 2.5	7,483	▲ 286	▲ 3.7	7,196	▲ 287	▲ 3.8
	下 水 道		5,303	▲ 269	▲ 4.8	5,161	▲ 142	▲ 2.7	5,016	▲ 145	▲ 2.8
	そ の 他		7,341	▲ 412	▲ 5.3	7,065	▲ 276	▲ 3.8	6,675	▲ 390	▲ 5.5
	計		103,543	▲ 754	▲ 0.7	101,818	▲ 1,725	▲ 1.7	99,423	▲ 2,395	▲ 2.4
総 合 計			1,630,316	▲ 8,025	▲ 0.5	1,620,922	▲ 9,394	▲ 0.6	1,609,628	▲ 11,294	▲ 0.7

(3) 市 町 村 (表の5)

(単位:人、%)

区 分			15			16			17		
			職員数	増減数	増減率	職員数	増減数	増減率	職員数	増減数	増減率
普通 会 計	一般行政	一般管理	433,089	▲ 3,378	▲ 0.8	427,779	▲ 5,310	▲ 1.2	418,949	▲ 8,830	▲ 2.1
		福祉関係	365,212	▲ 5,947	▲ 1.6	358,978	▲ 6,234	▲ 1.7	352,923	▲ 6,055	▲ 1.7
		計	798,301	▲ 9,325	▲ 1.2	786,757	▲ 11,544	▲ 1.4	771,872	▲ 14,885	▲ 1.9
	教 育		213,865	▲ 6,468	▲ 2.9	206,916	▲ 6,949	▲ 3.2	199,162	▲ 7,754	▲ 3.7
	警 察		-	-	-	-	-	-	-	-	-
	消 防		136,581	474	0.3	136,905	324	0.2	137,268	363	0.3
	普通会計計		1,148,747	▲ 15,319	▲ 1.3	1,130,578	▲ 18,169	▲ 1.6	1,108,302	▲ 22,276	▲ 2.0
公営 企業等 会計	病 院		160,111	607	0.4	159,347	▲ 764	▲ 0.5	158,573	▲ 774	▲ 0.5
	水 道		52,681	▲ 1,363	▲ 2.5	51,252	▲ 1,429	▲ 2.7	49,676	▲ 1,576	▲ 3.1
	交 通		28,712	▲ 1,410	▲ 4.7	27,168	▲ 1,544	▲ 5.4	25,694	▲ 1,474	▲ 5.4
	下 水 道		34,545	▲ 857	▲ 2.4	33,443	▲ 1,102	▲ 3.2	32,054	▲ 1,389	▲ 4.2
	そ の 他		61,892	▲ 952	▲ 1.5	60,887	▲ 1,005	▲ 1.6	58,195	▲ 2,692	▲ 4.4
	計		337,941	▲ 3,975	▲ 1.2	332,097	▲ 5,844	▲ 1.7	324,192	▲ 7,905	▲ 2.4
総 合 計			1,486,688	▲ 19,294	▲ 1.3	1,462,675	▲ 24,013	▲ 1.6	1,432,494	▲ 30,181	▲ 2.1

参考 1 過去 5 年間の職員数の増減

区 分			全 団 体			
			平成 1 7 年 職 員 数	平成 1 2 年 職 員 数	17年と12年の比較	
					増減数	増減率
一 般 行 政	一 般 管 理	議 会	11,984	13,613	▲ 1,629	▲ 12.0
		総 務 ・ 企 画	232,812	235,542	▲ 2,730	▲ 1.2
		税 務	75,856	80,447	▲ 4,591	▲ 5.7
		労 働	8,867	10,325	▲ 1,458	▲ 14.1
		農 林 水 産	102,887	117,136	▲ 14,249	▲ 12.2
		商 工	29,430	29,852	▲ 422	▲ 1.4
		土 木	165,999	184,192	▲ 18,193	▲ 9.9
		小 計	627,835	671,107	▲ 43,272	▲ 6.4
	福 祉 関 係	民 生	252,897	295,208	▲ 42,311	▲ 14.3
		衛 生	168,128	185,218	▲ 17,090	▲ 9.2
		小 計	421,025	480,426	▲ 59,401	▲ 12.4
	計		1,048,860	1,151,533	▲ 102,673	▲ 8.9

教 育			1,139,683	1,210,793	▲ 71,110	▲ 5.9
警 察			274,271	259,615	14,656	5.6
消 防			155,693	153,447	2,246	1.5

普通会計計			2,618,507	2,775,388	▲ 156,881	▲ 5.7
-------	--	--	-----------	-----------	-----------	-------

公 営 企 業 等 会 計	病 院	229,939	230,484	▲ 545	▲ 0.2
	水 道	58,846	66,800	▲ 7,954	▲ 11.9
	交 通	32,890	42,342	▲ 9,452	▲ 22.3
	下 水 道	37,070	42,585	▲ 5,515	▲ 13.0
	そ の 他	64,870	46,698	18,172	38.9
	計		423,615	428,909	▲ 5,294

総合計			3,042,122	3,204,297	▲ 162,175	▲ 5.1
-----	--	--	-----------	-----------	-----------	-------

(単位：人、%)

都 道 府 県				市 町 村			
平成 1 7 年 職 員 数	平成 1 2 年 職 員 数	17年と12年の比較		平成 1 7 年 職 員 数	平成 1 2 年 職 員 数	17年と12年の比較	
		増減数	増減率			増減数	増減率
1,917	2,047	▲ 130	▲ 6.4	10,067	11,566	▲ 1,499	▲ 13.0
44,173	46,036	▲ 1,863	▲ 4.0	188,639	189,506	▲ 867	▲ 0.5
19,272	20,735	▲ 1,463	▲ 7.1	56,584	59,712	▲ 3,128	▲ 5.2
7,161	8,174	▲ 1,013	▲ 12.4	1,706	2,151	▲ 445	▲ 20.7
63,435	70,248	▲ 6,813	▲ 9.7	39,452	46,888	▲ 7,436	▲ 15.9
12,908	13,499	▲ 591	▲ 4.4	16,522	16,353	169	1.0
60,020	66,912	▲ 6,892	▲ 10.3	105,979	117,280	▲ 11,301	▲ 9.6
208,886	227,651	▲ 18,765	▲ 8.2	418,949	443,456	▲ 24,507	▲ 5.5
29,376	32,643	▲ 3,267	▲ 10.0	223,521	262,565	▲ 39,044	▲ 14.9
38,726	42,389	▲ 3,663	▲ 8.6	129,402	142,829	▲ 13,427	▲ 9.4
68,102	75,032	▲ 6,930	▲ 9.2	352,923	405,394	▲ 52,471	▲ 12.9
276,988	302,683	▲ 25,695	▲ 8.5	771,872	848,850	▲ 76,978	▲ 9.1
940,521	979,778	▲ 39,257	▲ 4.0	199,162	231,015	▲ 31,853	▲ 13.8
274,271	259,615	14,656	5.6	—	—	—	—
18,425	18,401	24	0.1	137,268	135,046	2,222	1.6
1,510,205	1,560,477	▲ 50,272	▲ 3.2	1,108,302	1,214,911	▲ 106,609	▲ 8.8
71,366	72,295	▲ 929	▲ 1.3	158,573	158,189	384	0.2
9,170	10,529	▲ 1,359	▲ 12.9	49,676	56,271	▲ 6,595	▲ 11.7
7,196	9,135	▲ 1,939	▲ 21.2	25,694	33,207	▲ 7,513	▲ 22.6
5,016	6,174	▲ 1,158	▲ 18.8	32,054	36,411	▲ 4,357	▲ 12.0
6,675	8,334	▲ 1,659	▲ 19.9	58,195	38,364	19,831	51.7
99,423	106,467	▲ 7,044	▲ 6.6	324,192	322,442	1,750	0.5
1,609,628	1,666,944	▲ 57,316	▲ 3.4	1,432,494	1,537,353	▲ 104,859	▲ 6.8

参考2 都道府県及び指定都市における部門別職員数一覧

(単位:人)

	一 般 行 政					教 育	警 察	消 防	普通会計 計	公営企業 等会計	合 計
	一般管理	民生	衛生	福祉関係	計						
北海道	13,443	1,465	2,412	3,877	17,320	50,759	11,582	0	79,661	1,968	81,629
青森	3,935	591	645	1,236	5,171	14,196	2,595	0	21,962	882	22,844
岩手	3,837	402	600	1,002	4,839	14,239	2,389	0	21,467	4,912	26,379
宮城	4,016	596	692	1,288	5,304	19,395	4,055	0	28,754	827	29,581
秋田	3,536	373	422	795	4,331	10,764	2,310	0	17,405	591	17,996
山形	3,626	517	529	1,046	4,672	11,139	2,285	0	18,096	2,593	20,689
福島	4,756	591	673	1,264	6,020	19,370	3,650	0	29,040	1,893	30,933
茨城	4,336	582	849	1,431	5,767	24,057	5,013	0	34,837	1,389	36,226
栃木	3,951	427	697	1,124	5,075	16,454	3,570	0	25,099	797	25,896
群馬	3,440	443	674	1,117	4,557	16,381	3,622	0	24,560	1,328	25,888
埼玉	5,635	1,013	1,423	2,436	8,071	42,798	11,330	0	62,199	2,171	64,370
千葉	6,124	724	1,403	2,127	8,251	39,495	12,008	0	59,754	3,866	63,620
東京都	14,018	3,943	4,476	8,419	22,437	63,484	46,102	18,425	150,448	23,001	173,449
神奈川	5,843	1,114	1,354	2,468	8,311	47,748	16,453	0	72,512	3,415	75,927
新潟	5,521	687	765	1,452	6,973	21,576	4,420	0	32,969	3,797	36,766
富山	3,020	510	550	1,060	4,080	9,396	2,194	0	15,670	1,031	16,701
石川	3,038	354	473	827	3,865	9,821	2,281	0	15,967	1,048	17,015
福井	2,541	252	436	688	3,229	8,312	1,958	0	13,499	917	14,416
山梨	2,631	409	461	870	3,501	8,943	1,879	0	14,323	1,016	15,339
長野	4,354	574	854	1,428	5,782	18,947	3,686	0	28,415	1,184	29,599
岐阜	3,976	347	645	992	4,968	17,142	3,770	0	25,880	1,670	27,550
静岡	4,873	576	776	1,352	6,225	26,125	6,618	0	38,968	2,217	41,185
愛知	7,245	1,234	1,428	2,662	9,907	45,908	13,664	0	69,479	2,375	71,854
三重	3,801	428	596	1,024	4,825	15,525	3,239	0	23,589	1,407	24,996
滋賀	2,687	369	538	907	3,594	12,020	2,450	0	18,064	1,030	19,094
京都	3,764	364	593	957	4,721	17,698	6,850	0	29,269	1,931	31,200
大阪	6,949	1,239	1,739	2,978	9,927	51,327	22,130	0	83,384	4,231	87,615
兵庫	6,768	727	1,138	1,865	8,633	38,091	12,029	0	58,753	4,996	63,749
奈良	2,694	424	484	908	3,602	10,790	2,649	0	17,041	2,456	19,497
和歌山	3,125	356	466	822	3,947	10,245	2,431	0	16,623	1,303	17,926
鳥取	2,511	477	379	856	3,367	6,268	1,415	0	11,050	827	11,877
島根	3,143	337	437	774	3,917	8,379	1,755	0	14,051	962	15,013
岡山	3,722	418	607	1,025	4,747	16,140	3,792	0	24,679	275	24,954
広島	4,577	415	761	1,176	5,753	21,041	5,451	0	32,245	1,219	33,464
山口	3,663	348	632	980	4,643	12,970	3,520	0	21,133	781	21,914
徳島	2,904	321	478	799	3,703	8,051	1,780	0	13,534	920	14,454
香川	2,416	414	456	870	3,286	8,984	2,035	0	14,305	1,269	15,574
愛媛	3,496	351	573	924	4,420	13,682	2,753	0	20,855	2,108	22,963
高知	3,122	408	513	921	4,043	8,897	1,875	0	14,815	757	15,572
福岡	6,362	1,078	1,097	2,175	8,537	32,936	11,213	0	52,686	450	53,136
佐賀	2,575	485	460	945	3,520	8,459	1,893	0	13,872	534	14,406
長崎	3,704	498	563	1,061	4,765	13,982	3,469	0	22,216	814	23,030
熊本	4,001	481	593	1,074	5,075	15,588	3,377	0	24,040	235	24,275
大分	3,651	262	495	757	4,408	11,257	2,352	0	18,017	768	18,785
宮崎	3,335	355	472	827	4,162	10,639	2,281	0	17,082	1,570	18,652
鹿児島	4,925	614	766	1,380	6,305	17,153	3,309	0	26,767	967	27,734
沖縄	3,296	483	653	1,136	4,432	13,950	2,789	0	21,171	2,725	23,896
計	208,886	29,376	38,726	68,102	276,988	940,521	274,271	18,425	1,510,205	99,423	1,609,628
札幌市	3,948	1,777	1,702	3,479	7,427	2,448	0	1,848	11,723	3,873	15,596
仙台市	2,292	1,370	839	2,209	4,501	1,431	0	1,055	6,987	3,359	10,346
さいたま市	2,592	1,590	1,116	2,706	5,298	1,606	0	1,245	8,149	1,425	9,574
千葉市	2,289	1,400	751	2,151	4,440	1,201	0	941	6,582	1,228	7,810
横浜市	6,729	3,753	4,025	7,778	14,507	3,086	0	3,369	20,962	9,821	30,783
川崎市	3,251	2,650	2,307	4,957	8,208	1,627	0	1,416	11,251	3,582	14,833
静岡市	1,623	869	654	1,523	3,146	1,030	0	713	4,889	1,668	6,557
名古屋市	5,785	3,876	3,198	7,074	12,859	4,062	0	2,333	19,254	10,119	29,373
京都市	3,917	1,974	2,356	4,330	8,247	2,327	0	1,884	12,458	4,335	16,793
大阪市	9,660	4,716	5,749	10,465	20,125	6,733	0	3,493	30,351	17,119	47,470
神戸市	4,232	2,751	2,211	4,962	9,194	2,790	0	1,409	13,393	5,252	18,645
広島市	2,892	1,866	1,043	2,909	5,801	1,939	0	1,130	8,870	3,233	12,103
北九州市	3,180	1,135	1,110	2,245	5,425	1,073	0	980	7,478	2,227	9,705
福岡市	3,730	1,159	882	2,041	5,771	1,380	0	1,039	8,190	2,435	10,625
計	56,120	30,886	27,943	58,829	114,949	32,733	0	22,855	170,537	69,676	240,213

参考3 市町村(指定都市を除く)における都道府県別・部門別職員数一覧

(単位:人)

	一 般 行 政			教 育	警 察	消 防	普通会計 計	公営企 業等会計	合 計
	一般管理	福祉関係	計						
北海道	19,506	10,892	30,398	7,406	0	7,302	45,106	17,801	62,907
青森	6,477	3,535	10,012	2,272	0	2,553	14,837	7,092	21,929
岩手	6,226	3,407	9,633	2,757	0	1,930	14,320	2,838	17,158
宮城	5,960	4,028	9,988	3,111	0	1,864	14,963	5,948	20,911
秋田	5,772	3,393	9,165	2,517	0	1,990	13,672	4,364	18,036
山形	5,017	2,880	7,897	2,379	0	1,480	11,756	5,072	16,828
福島	8,517	5,021	13,538	3,624	0	2,359	19,521	5,109	24,630
茨城	11,087	6,319	17,406	4,807	0	4,314	26,527	4,052	30,579
栃木	7,141	4,687	11,828	3,263	0	2,313	17,404	2,562	19,966
群馬	7,548	4,056	11,604	4,162	0	2,431	18,197	5,875	24,072
埼玉	16,337	12,726	29,063	7,217	0	6,763	43,043	7,474	50,517
千葉	15,007	13,234	28,241	7,708	0	6,718	42,667	10,552	53,219
東京	30,155	47,041	77,196	16,998	0	253	94,447	8,480	102,927
神奈川	10,385	8,011	18,396	4,615	0	4,402	27,413	6,356	33,769
新潟	9,436	8,183	17,619	4,367	0	3,194	25,180	5,346	30,526
富山	3,650	3,909	7,559	1,848	0	1,226	10,633	4,557	15,190
石川	4,006	3,719	7,725	1,893	0	1,479	11,097	4,551	15,648
福井	3,246	2,588	5,834	1,653	0	1,207	8,694	2,290	10,984
山梨	3,735	2,490	6,225	1,552	0	1,082	8,859	2,871	11,730
長野	8,892	7,108	16,000	2,994	0	2,427	21,421	7,358	28,779
岐阜	7,486	6,078	13,564	3,392	0	2,625	19,581	6,576	26,157
静岡	9,683	6,630	16,313	5,151	0	3,597	25,061	9,081	34,142
愛知	13,567	14,199	27,766	4,799	0	5,308	37,873	13,705	51,578
三重	6,560	5,815	12,375	3,062	0	2,325	17,762	5,348	23,110
滋賀	4,467	3,630	8,097	2,894	0	1,483	12,474	5,198	17,672
京都	4,210	3,702	7,912	1,636	0	1,467	11,015	3,148	14,163
大阪	14,344	16,607	30,951	8,283	0	6,146	45,380	12,267	57,647
兵庫	11,776	9,500	21,276	6,877	0	4,042	32,195	12,824	45,019
奈良	4,709	4,848	9,557	2,962	0	1,783	14,302	2,916	17,218
和歌山	4,341	3,629	7,970	1,672	0	1,427	11,069	4,463	15,532
鳥取	2,449	1,965	4,414	808	0	718	5,940	1,708	7,648
島根	3,814	2,123	5,937	1,452	0	1,102	8,491	2,827	11,318
岡山	6,670	5,410	12,080	3,730	0	2,170	17,980	4,195	22,175
広島	6,646	5,355	12,001	2,750	0	2,459	17,210	4,680	21,890
山口	6,273	4,129	10,402	2,291	0	1,853	14,546	4,429	18,975
徳島	3,178	3,465	6,643	2,038	0	995	9,676	2,096	11,772
香川	3,262	3,178	6,440	2,014	0	1,181	9,635	3,292	12,927
愛媛	5,561	4,336	9,897	2,238	0	1,751	13,886	4,208	18,094
高知	3,490	3,445	6,935	1,299	0	1,109	9,343	3,135	12,478
福岡	9,009	5,773	14,782	3,529	0	2,644	20,955	4,543	25,498
佐賀	3,767	1,998	5,765	1,387	0	1,030	8,182	2,049	10,231
長崎	6,227	3,610	9,837	1,869	0	1,685	13,391	5,053	18,444
熊本	8,239	4,740	12,979	2,936	0	2,096	18,011	5,657	23,668
大分	5,349	3,036	8,385	2,144	0	1,489	12,018	2,452	14,470
宮崎	5,125	2,583	7,708	1,643	0	1,088	10,439	2,109	12,548
鹿児島	9,208	3,945	13,153	3,496	0	2,096	18,745	3,980	22,725
沖縄	5,319	3,138	8,457	2,934	0	1,457	12,848	2,029	14,877
計	362,829	294,094	656,923	166,429	0	114,413	937,765	254,516	1,192,281

参考4 団体別の職員数と増減状況

(単位:人、%)

区分	H17. 4. 1	H16. 4. 1	S56. 4. 1	S50. 4. 1	S42. 4. 1	H17-H16	H17-S56	H17-S50	H17-S42	増減率 (H17/S50)
都道府県	1,609,628	1,620,922	1,725,090	1,592,340	1,381,341	▲ 11,294	▲ 115,462	17,288	228,287	1.01
大都市	240,213	237,713	225,397	202,332	141,617	2,500	14,816	37,881	98,596	1.19
市町村	1,192,281	1,224,962	1,255,231	1,145,394	800,540	▲ 32,681	▲ 62,950	46,887	391,741	1.04
(うち市・区)	830,338	766,548	791,992	—	497,422	63,790	38,346	—	332,916	—
合 計	3,042,122	3,083,597	3,205,718	2,940,066	2,323,498	▲ 41,475	▲ 163,596	102,056	718,624	1.03

(注) 1 昭和42年度は国家公務員の第1次定員計画の初年度である。

2 昭和50年度は定員管理調査の開始年度である。

3 昭和56年度は第2次臨調による行革のスタートの年度である。

4 大都市は政令指定都市である。(昭和42年は6市、昭和50年は9市、昭和56年は10市、平成16年は13市、17年は14市)

参考5 部門別の職員数と増減状況

(単位:人、%)

区分	H17. 4. 1	H16. 4. 1	S56. 4. 1	S50. 4. 1	S42. 4. 1	H17-H16	H17-S56	H17-S50	H17-S42	増減率 (H17/S50)
一般行政	627,835	640,766	696,436	695,928	590,777	▲ 12,931	▲ 68,601	▲ 68,093	37,058	0.90
	421,025	428,385	466,998	402,606	226,068	▲ 7,360	▲ 45,973	18,419	194,957	1.05
小計	1,048,860	1,069,151	1,163,434	1,098,534	816,845	▲ 20,291	▲ 114,574	▲ 49,674	232,015	0.95
教 育	1,139,683	1,154,416	1,290,450	1,145,071	965,004	▲ 14,733	▲ 150,767	▲ 5,388	174,679	1.00
警 察	274,271	270,870	242,257	225,900	179,190	3,401	32,014	48,371	95,081	1.21
消 防	155,693	155,245	123,574	105,305	54,644	448	32,119	50,388	101,049	1.48
公営企業等会計	229,939	232,042	166,259	137,538	—	▲ 2,103	63,680	92,401	—	1.67
	58,846	60,666	76,407	76,033	—	▲ 1,820	▲ 17,561	▲ 17,187	—	0.77
	32,890	34,651	54,008	59,441	—	▲ 1,761	▲ 21,118	▲ 26,551	—	0.55
	37,070	38,604	31,192	24,366	—	▲ 1,534	5,878	12,704	—	1.52
	64,870	67,952	58,137	67,878	—	▲ 3,082	6,733	▲ 3,008	—	0.96
小計	423,615	433,915	386,003	365,256	307,815	▲ 10,300	37,612	58,359	115,800	1.16
合 計	3,042,122	3,083,597	3,205,718	2,940,066	2,323,498	▲ 41,475	▲ 163,596	102,056	718,624	1.03

(注) 1 昭和42年度は国家公務員の第1次定員計画の初年度である。

2 昭和50年度は定員管理調査の開始年度である。

3 昭和56年度は第2次臨調による行革のスタートの年度である。

問い合わせ先

**総務省自治行政局公務員部
給与能率推進室 定員管理係**

**電話 03(5253)5111 (代表)
03(5253)5549 (直通)**