

第 2 9 回

統計 し き

平成 1 9 年版



志木市

— 志 木 市 市 民 憲 章 —

わたしたちは、武蔵野の自然に恵まれ、長い歴史と伝統にはぐくまれた志木市民であることに誇りと責任を持ち、やすらぎと希望に満ちた住みよい志木市をめざしてこの憲章を定めます。

- 1 自然を愛し、美しいまちをつくりましょう。
- 1 教養を高め、豊かなまちをつくりましょう。
- 1 きまりを守り、明るいまちをつくりましょう。
- 1 スポーツに親しみ、健康なまちをつくりましょう。
- 1 互いに助け合い、しあわせなまちをつくりましょう。

— 昭和55年10月26日制定 —

— 志 木 市 き れ い な 水 と み ど り 豊 か な 健 康 平 和 都 市 宣 言 —

今、地球環境の保護と世界の恒久平和が叫ばれている中で、わたしたち志木市民共通の願いは、まず、身近な自然を愛し、健康を育み、平和な社会をつくることです。

そのため、わたしたちは、水に親しみ、みどりを育てます。

健康な心とからだを育てます。

そして、これらのことを市民一人ひとりが努力し、次代に引き継ぐことを誓います。

わたしたち志木市民は、市制施行20周年にあたり、ここに、きれいな水とみどり豊かな健康平和都市の宣言をします。

— 平成2年10月26日制定 —

— 志 木 市 子 ど も 憲 章 —

わたしたちは、水とみどり豊かな郷土・志木市の伝統を守り、一人ひとりが21世紀をつくる社会の一員として、互いに人権を尊重し合い、無限の可能性に向かい、生き生きと成長していくため、この憲章を定めます。

未 来 へ わたしたちは、大きな夢や希望をもち続けます。
【希望】 明るい未来に向かって、自ら考え、成長していきます。

自 分 へ 目標を常にもち、今できることに精一杯努力します。
【自立】 たくさんのことを学び、歩んでいきます。

人 間 と し て すべての人々の個性を認め合い、いじめや差別をなく
【人権】 します。一人ひとりの人権を尊重します。

周 囲 の 人 へ 友だちや周囲の人を思いやります。
【思いやり】 誰とでも笑顔であいさつを交わします。

ふ る さ と へ 豊かな自然に恵まれたこのまちを大切にします。
【郷土】 リサイクルやボランティアの活動に進んで参加します。

— 平成12年10月26日制定 —

志 木 市 子 育 て 憲 章

～ みんなで育てる元気な志木っ子～

わたくしたちは、21世紀の志木市を担う子どもたちが、心身ともに健やかに成長することを願い、子育てに夢と希望を持ち、子育てを通し、人間として自らも成長し、“地域で子育て”をする環境を整え、“元気な志木っ子”をはぐくむためのまちづくりを推進するため、この憲章を定めます。

自	立	良いこと、悪いことを自分で判断し、社会の一員として責任ある行動ができる子どもに育てます。
希	望	未来に向かって生きていく力を養い、夢と希望を持ち続けられる子どもに育てます。
郷	土	自然を大切にし、遊び場や子どもたちの居場所があり、声を掛け合い協力して子育てできるふるさとをつくれます。
家	庭	心が安らぐ居場所としての家庭を築き、マナーやしつけは大人が行動で示し、手本となります。
人	権	一人ひとりの個性を認め合い、“いのち”の大切さが感じとれる、やさしい子どもに育てます。

平成16年10月26日制定



市章

志木市がますます四方に発展すると同時に丸をあしらって調和のとれた発展を図案化しました。

(昭和45年10月26日制定)

市の木 (モクセイ)



広く庭木として植えられる常緑樹で、高さ3~4m。10月ごろ黄・白色などの花が咲きます。香気の花といわれ、よい香りがします。

(昭和55年10月26日制定)

市の花 (ツツジ)



庭に植える常緑低木。5月ごろ、赤・紫・白色などの美しい花が咲きます。園芸の品種がとても多いです。

(昭和55年10月26日制定)

キャッチフレーズ (平成12年10月26日制定)

やすらぎ・輝き・活気志木

シンボルマーク



志木の「S」を基本に、全体の形と3色で「美しい水」「緑豊かな自然」「太陽」と未来へ希望や活性化していくまちを笑顔で表現しました。

(平成12年10月26日制定)

キャラクター



市の中心を流れる新河岸川・柳瀬川、川といえばカッパです。自分の頭のお皿を帽子にみだててこんにちわ。

愛称 シッキー

(平成12年10月26日制定)

利 用 に あ た っ て

- 1 本書は、志木市の各般にわたる基本的な統計資料を掲載しています。
- 2 資料は、原則として平成19年までの事実を最終収録とし、さらに平成20年の最新の事実が得られた資料については、これを掲載しています。
- 3 統計表の種類および様式は、前回の統計書をもとにしていますが、今回の統計書作成にあたり、見直したものや廃止したもの、又変更したものがああります。
- 4 数字の単位は、各表の上部右端に掲載していますが、一見して明らかなものは省略してあります。なお、単位未満の端数については、四捨五入を原則としています。
したがって、内訳の計が合計の数字と一致しない場合があります。
- 5 調査の時点時期は、次のとおり示しています。

平成 年 月 日現在

年度 ... 4月1日から翌年3月31日まで（会計年度）

年 1月1日から12月31日まで（暦年）
- 6 統計表の符号の用法は、次のように示しています。

0 単位未満 マイナス

- 事実なし × 公表を控える

... 事実不詳
- 7 資料は、市役所担当課や各関係機関から直接調査収録しています。資料の出所調査の時点時期は、各表に掲載しています。
- 8 本書を利用するにあたり、不明な点あるいは、より詳細な資料を必要とするときは、政策審議室（H20.4.1以降は事務管理課）又は各資料の出所機関にお問い合わせください。

目 次

統 計 図 表

志木市のくらし

志木市の一日

埼玉県内の志木市の位置

地区別面積及び人口密度

一般会計歳入決算額

一般会計決算額の内訳

人口動態

人口と世帯

幼稚園児・保育園児・児童・生徒数

ごみ処理状況

統 計 表

1 土地・気象

1 面積・広ぼう・海拔	1- 1
2 位 置	1- 2
3 地目別土地面積	1- 3
4 気 象	1- 4

2 人口・世帯

1 人口の推移	2- 1
2 人口動態	2- 2
3 年齢別人口	2- 3
4 年齢別人口（グラフ）	2- 4
5 町（丁）別世帯数・男女別人口	2- 5
6 地区別世帯数・人口の推移	2- 6
7 国籍別外国人登録人口	2- 7

3 国 勢 調 査

1 人口の推移	3- 1
2 人口集中地区人口・面積及び人口密度	3- 2
3 市別国勢調査人口	3- 3
4 年齢（5歳階級）・男女別人口	3- 4

5 昼間人口並びに就業・通学の推移 ...	3- 5
6 当市15歳以上就業者数・通学者数	3- 6
7 産業・年齢・男女別15歳以上就業者数（平成12年）	3- 7
8 産業・年齢・男女別15歳以上就業者数（平成17年）	3- 8
9 従業上の地位・男女別15歳以上就業者数（平成12年）	3- 9
10 従業上の地位・男女別15歳以上就業者数（平成17年）	3-10
11 配偶関係・男女別15歳以上人口（平成12年）	3-11
12 配偶関係・男女別15歳以上人口（平成17年）	3-12
13 世帯別一般世帯数・一般世帯人員 ...	3-13
14 住居別一般世帯数・世帯人員	3-14
15 世帯の家族類型別一般世帯数・一般世帯人員及び親族人員	3-15
16 高齢者（65歳以上）人口の推移	3-16
17 高齢者（65歳以上）世帯数（単身高齢者世帯数）	3-17
18 夫の年齢、妻の年齢別高齢夫婦世帯数	3-18

4 事 業 所

1 市別事業所数・従業者数の推移	4- 1
2 産業分類別事業所数・従業者数（民営）の推移	4- 2

5 商 業

1 市別商店数・従業者数・年間商品販売額	5- 1
2 商業の推移（飲食店除く）	5- 2

3 商業分類別商店数・従業者数・販売額 （飲食店除く）.....	5- 3
4 飲食店の推移	5- 4
5 業種別商店数（飲食店）.....	5- 5
 6 工 業	
1 市別事業所数・従業者数	6- 1
2 産業中分類別集計結果表	6- 2
 7 農 業	
1 農家数・農家人口及び経営耕地	7- 1
2 経営耕地規模別農家数	7- 2
3 農産物販売金額規模別農家数	7- 3
4 農業用機械個人保有台数	7- 4
5 作物の類別収穫面積	7- 5
6 農地の転用状況	7- 6
7 家畜・家禽数	7- 7
8 農産物販売1位の部門別農家数	7- 8
 8 市 民 所 得	
1 市民所得の推移	8- 1
2 産業別市内純生産	8- 2
3 分配所得	8- 3
 9 住 宅	
1 居住世帯の有無別住宅数・建物数及び 住宅以外で人が居住する建物数	9- 1
2 住宅の種類・構造、建築の時期別住宅数	9- 2
3 住宅の建て方、構造、階数別住宅数	9- 3
4 住宅の所有の関係、建て方、階数別専用 住宅数	9- 4

5 住宅の種類、専用住宅の所有関係、建 て方、高齢者等のための設備状況別住 宅数（高齢者対応型共同住宅）.....	9- 5
6 敷地面積、住宅の建て方、駐車スパー スの状況別自動車を持っている主世帯 数（一戸建、長屋建及び共同住宅に居 住する世帯）.....	9- 6
7 建物の構造、建て方、住宅の耐震工事 状況別持ち家数	9- 7
8 住宅の種類別空き家数並びに一時在住 者のみの住宅数及び建築中の住宅数	9- 8
9 住宅の所有の関係、別世帯となってい る子の居住地別65歳以上の単身及び夫 婦のみの普通世帯数（高齢夫婦普通世 帯数 - 特掲）	9- 9
 10 労 働	
1 職業紹介状況（一般・朝霞職安管内）	10- 1
2 雇用保険取扱状況（朝霞職安管内）...	10- 2
3 新規学卒者求人・求職状況 （朝霞職安管内）.....	10- 3
4 中高年齢者職業紹介状況 （朝霞職安管内）.....	10- 4
 11 運 輸 ・ 通 信	
1 鉄道旅客貨物輸送状況 （東武東上線志木駅・柳瀬川駅）.....	11- 1
2 バス路線状況 （東武バス・国際興業バス）.....	11- 2
3 登録軽自動車数	11- 3
4 車種別登録自動車数	11- 4
5 郵便物取扱状況	11- 5
6 電話加入状況	11- 6
7 テレビ契約状況	11- 7
8 C A T V 加入状況	11- 8

12 電気・水道・ガス

- 1 上水道事業の推移 12- 1
- 2 上水道用途別使用量 12- 2
- 3 ガス供給状況 12- 3

13 財政・税務

- 1 一般会計当初予算 13- 1
- 2 一般会計予算額及び決算額の推移 ... 13- 2
- 3 国民健康保険事業会計予算額及び決算額の推移 13- 3
- 4 市民病院事業会計収入支出決算額の推移 13- 4
- 5 教育費の決算額の推移 13- 5
- 6 水道事業会計収入支出決算額の推移 13- 6
- 7 市民1人当たりの市税負担額 13- 7
- 8 財政収支状況 13- 8
- 9 財政力状況 13- 9
- 10 地方交付税の状況 13-10
- 11 市債の状況 13-11
- 12 公有財産 13-12
- 13 市税の推移 13-13
- 14 市民税の調定額及び納税義務者数
(現年課税分) 13-14
- 15 固定資産の土地評価額 13-15
- 16 固定資産の家屋評価額 13-16
- 17 年次別評価額の推移 13-17
- 18 地価公示価格の推移 13-18

14 社会・福祉

- 1 市立保育園概況 14- 1
- 2 児童手当支給状況 14- 2
- 3 みつばすみれ学園年齢別措置園児数 14- 3
- 4 すずらん年齢別措置利用者数 14- 4
- 5 老人医療費支給状況 14- 5
- 6 重度心身障がい者医療費支給状況 ... 14- 6

- 7 乳幼児医療費支給状況 14- 7
- 8 ひとり親家庭等医療費支給状況 14- 8
- 9 児童扶養手当・特別児童扶養手当受給者数の推移 14- 9
- 10 母子・寡婦福祉資金貸付状況 14-10
- 11 扶助別保護件数・保護金額 14-11
- 12 身体障がい者名簿登載状況 14-12
- 13 生活保護状況 14-13
- 14 民生委員の状況 14-14
- 15 シルバーデータ 14-15

15 保険・年金

- 1 国民健康保険事業状況 15- 1
- 2 国民健康保険財政状況 15- 2
- 3 国民年金事業状況 15- 3

16 保健・衛生・公害

- 1 市立救急市民病院利用状況
 - (1)診療科目・月別入院患者状況 ... 16-1-1
 - (2)診療科目・月別外来患者状況 ... 16-1-2
 - (3)手術状況 16-1-3
- 2 訪問看護ステーション利用状況 16- 2
- 3 医療施設状況 16- 3
- 4 結核検診実施状況 16- 4
- 5 がん検診 16- 5
- 6 基本健康診査実施状況 16- 6
- 7 乳児(3か月)健康診査実施状況 ... 16- 7
- 8 乳児(9か月)健康診査実施状況 ... 16- 8
- 9 1歳6か月児健康診査実施状況 16- 9
- 10 3歳児健康診査実施状況 16-10
- 11 予防接種 16-11
- 12 畜犬登録及び狂犬病予防注射実施状況 16-12
- 13 清掃車両 16-13
- 14 し尿汲取、浄化槽汚泥処理状況 16-14
- 15 ごみ処理状況 16-15

16 市内地盤沈下状況	16-16
17 排水路の水質調査結果	16-17
18 公害苦情受理件数	16-18
19 市内光化学スモッグ発生状況	16-19
20 環境調査（大気汚染：二酸化窒素） 結果	16-20
21 浮遊粒子状物質（SPM）調査	16-21
22 ダイオキシン類及びコプラナPCB環 境調査結果	16-22
23 市内地下水水質調査（トリクロロエチ レン等3物質検出濃度と超過率）	16-23

17 建設

1 道路現況	17- 1
2 市道舗装状況	17- 2
3 下水道事業整備状況	17- 3
4 都市公園一覧表	17- 4
5 児童遊園地一覧表	17- 5
6 都市計画用途地域別面積	17- 6
7 都市計画道路	17- 7
8 用途別建築確認申請件数の推移	17- 8
9 用途別建築確認申請床面積	17- 9

18 教育・文化

1 幼稚園	18- 1
2 年齢別幼稚園在園児数	18- 2
3 小学校	18- 3
4 中学校	18- 4
5 学校別・学年別児童生徒数 小学校	18- 5
中学校	18- 6
6 児童・生徒の平均体位	18- 7
7 小学校理由別長期欠席者数	18- 8
8 中学校理由別長期欠席者数	18- 9
9 中学校卒業後の進路状況	18-10

10 学校施設（市立）	18-11
11 高等学校（県立・私立）	18-12
12 指定保存樹木の状況	18-13
13 成人式	18-14
14 市民海外派遣研修	18-15
15 文化財（指定文化財・文化財一覧表）	18-16

19 施設利用状況

1 福祉センター利用状況	19- 1
2 第二福祉センター利用状況	19- 2
3 市民総合センター施設利用状況	19- 3
4 市民開放プール利用状況	19- 4
5 市民体育館利用状況	19- 5
6 武道館利用状況	19- 6
7 秋ヶ瀬スポーツセンター・運動場利用 状況	19- 7
8 秋ヶ瀬運動公園利用状況	19- 8
9 いろは遊学館及び公民館利用状況	19- 9
10 市内図書館（室）利用状況	19-10
11 図書館・公民館図書室蔵書数	19-11
12 郷土資料館利用状況	19-12
13 八ヶ岳少年自然の家利用状況	19-13
14 市民会館利用状況	19-14
15 ふれあいプラザ利用状況	19-15

20 治安

1 市内消防設備	20- 1
2 市内消防水利	20- 2
3 市内原因別火災発生状況	20- 3
4 市内火災発生状況	20- 4
5 市内救急車出動件数	20- 5
6 交通事故発生件数・死傷者数 （朝霞警察署管内）	20- 6
7 刑法犯発生検挙状況 （朝霞警察署管内）	20- 7

8 少年補導状況 （朝霞警察署管内）	20- 8
9 交通安全施設状況	20- 9
10 浸水被害状況	20-10

21 市 民 生 活

1 各種相談利用状況	21- 1
2 心配ごと相談	21- 2
3 市民課窓口取扱事務	21- 3
4 中小企業融資状況	21- 4

22 選 挙 ・ 議 会

1 選挙別投票者数及び投票率	22- 1
2 選挙人名簿登録者数の推移	22- 2
3 在外選挙人名簿登録者数の推移	22- 3
4 投票区別選挙人名簿登録者数	22- 4
5 議会開催状況	22- 5
6 議案の処理状況	22- 6
7 請願・陳情の処理状況	22- 7
8 党派別議員数	22- 8
9 会派別議員数	22- 9
10 年齢別議員数	22-10
11 歴代議長	22-11
12 歴代副議長	22-12

23 行 政

1 歴代首長	23- 1
2 歴代助役	23- 2
3 歴代収入役	23- 3
4 市職員数（職別）	23- 4
5 市職員数（年齢別）	23- 5
6 行政機構図	23- 6
7 情報公開・個人情報保護制度の 運用状況	23- 7

24 年 表

志木市歴史年表	24- 1
---------	-------

志 木 市 の く ら し

人口密度

(H20.1.1)



1km²当たり
7,609 人

世 帯 数

(H20.1.1)



28,934 世帯
1 世帯当たり 2.4 人

予 算 額

一般会計(H19 年度)



15,829,000,000 円
市民1人当たり 230,000 円

市 税

(H18 年度)



9,963,718,248 円
市民1人当たり 145,000 円

医療施設(病院)

(H19.4.1)



2カ所
14,300 世帯に1カ所

病 院 病 床 数

(H19.4.1)



198 床
市民 347 人に1床

小学校数

児 童 数(H19.5.1)



8 校
3,758 人

中学校数

生 徒 数(H19.5.1)

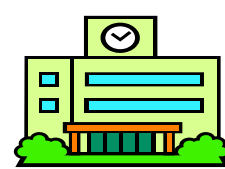

4 校(公立のみ)
1,578 人

市職員数

(H19.4.1)



539 人
市民 127 人に 1 人

教員数

(H19.5.1)



小学校 189 人
中学校 98 人

工場数(従業者4人以上)

従業者数(H18.12.31)

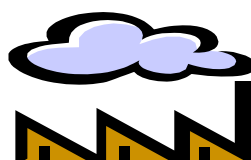

105 社
1,473 人

商店数(飲食店除く)

従業者数(H16.6.1)



537 店
4,010 人

火災発生件数

市内 (H19 年)



20 件
18.3 日に1件

県南西部消防職員

(H19.4.1)



420 人
朝霞地区四市民 1,009 人に1人

市議会議員

(H20.1.1)



16 人
市民 4,308 人に1人

都市公園面積

(H20.1.1)

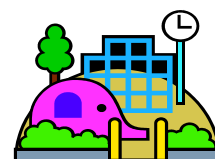

142,394 m²
市民1人当たり 2.1 m²

志 木 市 の 一 日

転 入

(H19 年)



1 日に 10.7 人

転 出

(H19 年)



1 日に 10.4 人

婚 姻

(H19 年)



1 日に 1.0 件

離 婚

(H19 年)



1 日に 0.3 件

出 生

(H19 年)



1 日に 1.6 人

死 亡

(H19 年)



1 日に 1.1 人

交通事故(人身)

(H19 年)



1 日に 0.8 件

救急車出動

(H19 年)



1 日に 6.3 件

犯罪発生件数

(H19 年)



朝霞警察署管内
1 日に 13.2 件

朝霞署管内警察官数

(H19.12.31)

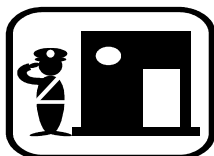

263 人
朝霞地区四市民 1,628 人に1人

使用電灯・電力量



電力の自由化が高圧需要全数に拡大されたことに伴い、営業データは平成17年度から非公開となった。

上水道使用量

(H18 年度)

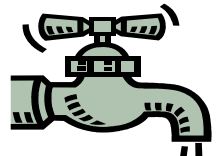

1 日当たり 19,893 m³

ごみ排出量

(H18 年度)



1 日に 49t

たばこ消費量

(H18 年度)



1 日に 266,361 本

医 師(歯科医師を含む)

(H16.12.31)



88 人
市民 762 人に1人

鉄道乗車人員

志木駅・柳瀬川駅(H18 年度)

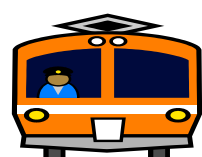

1 日に 乗車 59,870 人
降車 59,726 人

埼玉県内の志木市の位置



地区別面積及び人口密度

資料：市民課

平成 20 年 1 月 1 日現在



一般会計歳入決算額

資料: 財政課

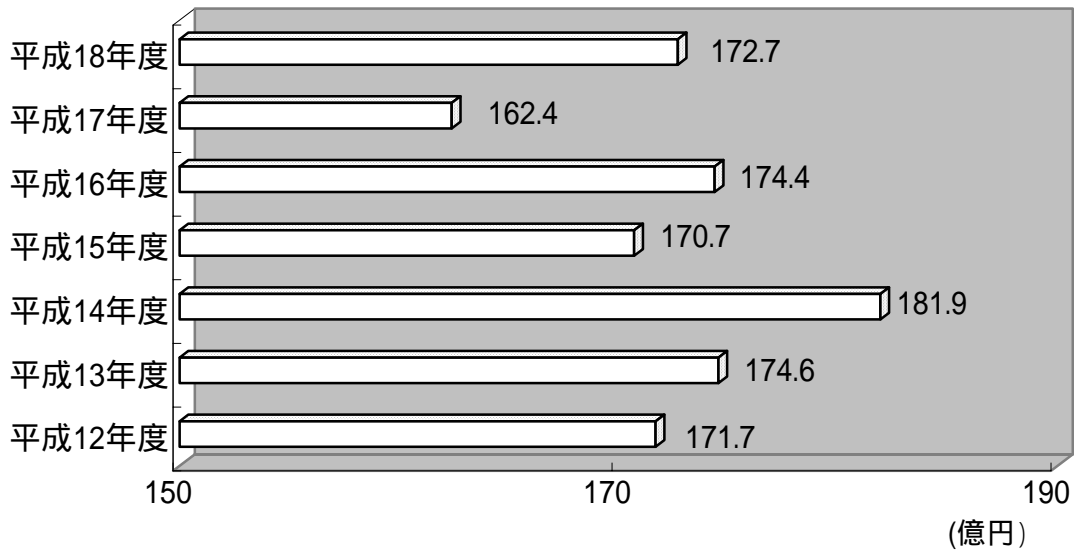

一般会計決算額の内訳

(平成18年度)

資料: 財政課

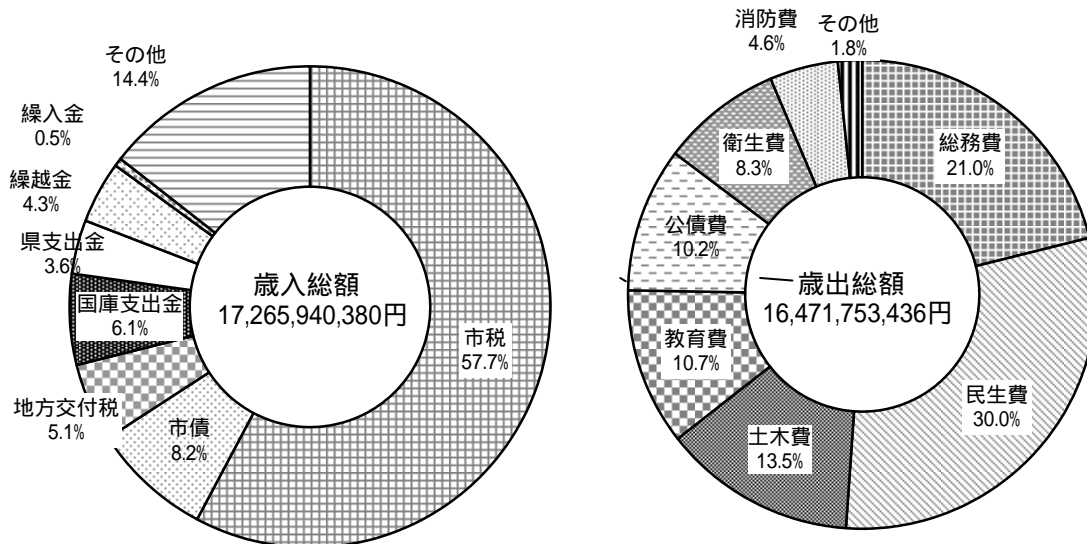

人口動態

資料:市民課

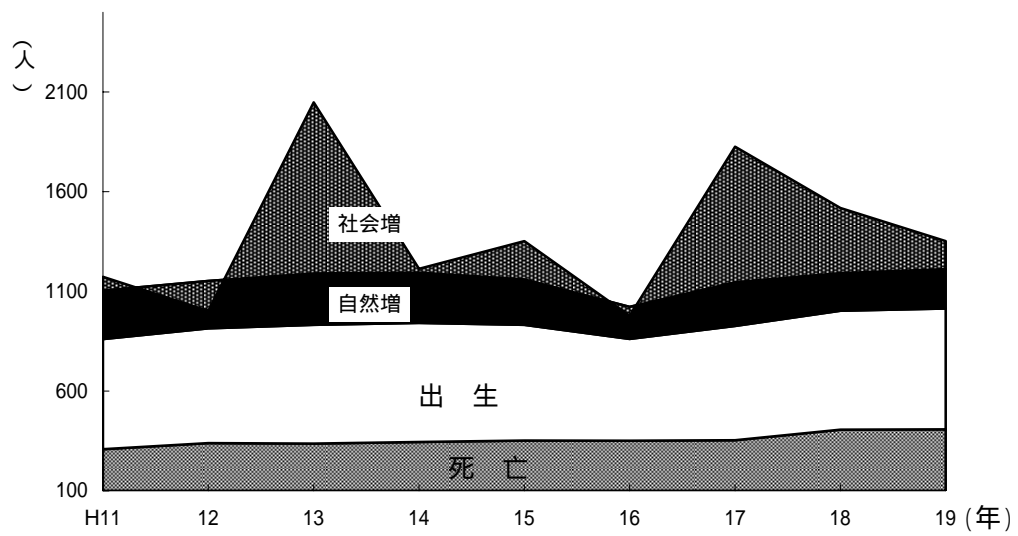
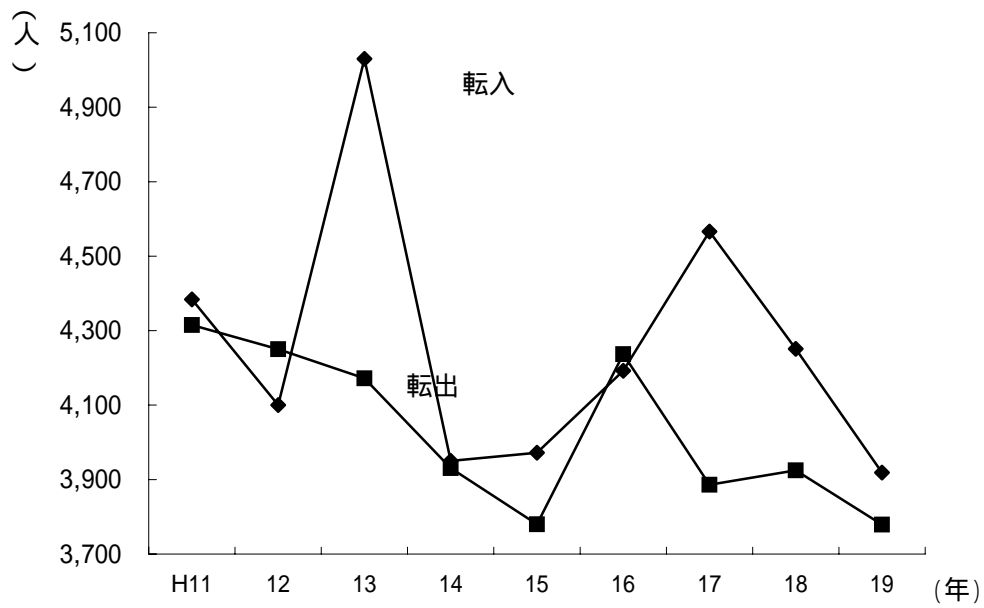

人口と世帯

資料: 国勢調査

(戸)

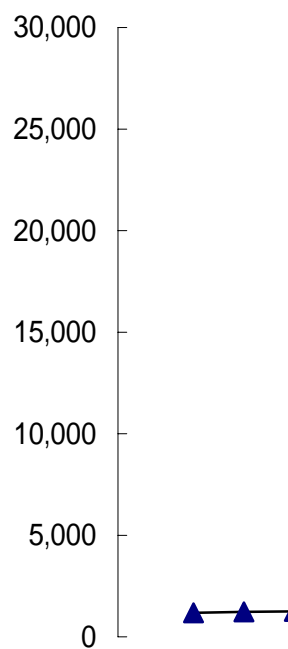

(人)

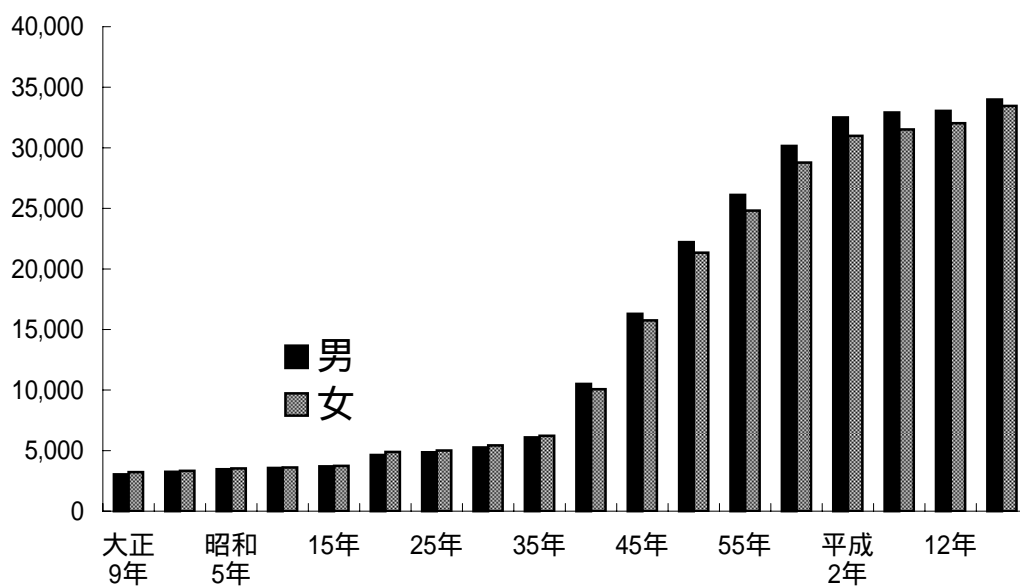

幼稚園児・保育園児・児童・生徒数

資料: 学校基本調査他

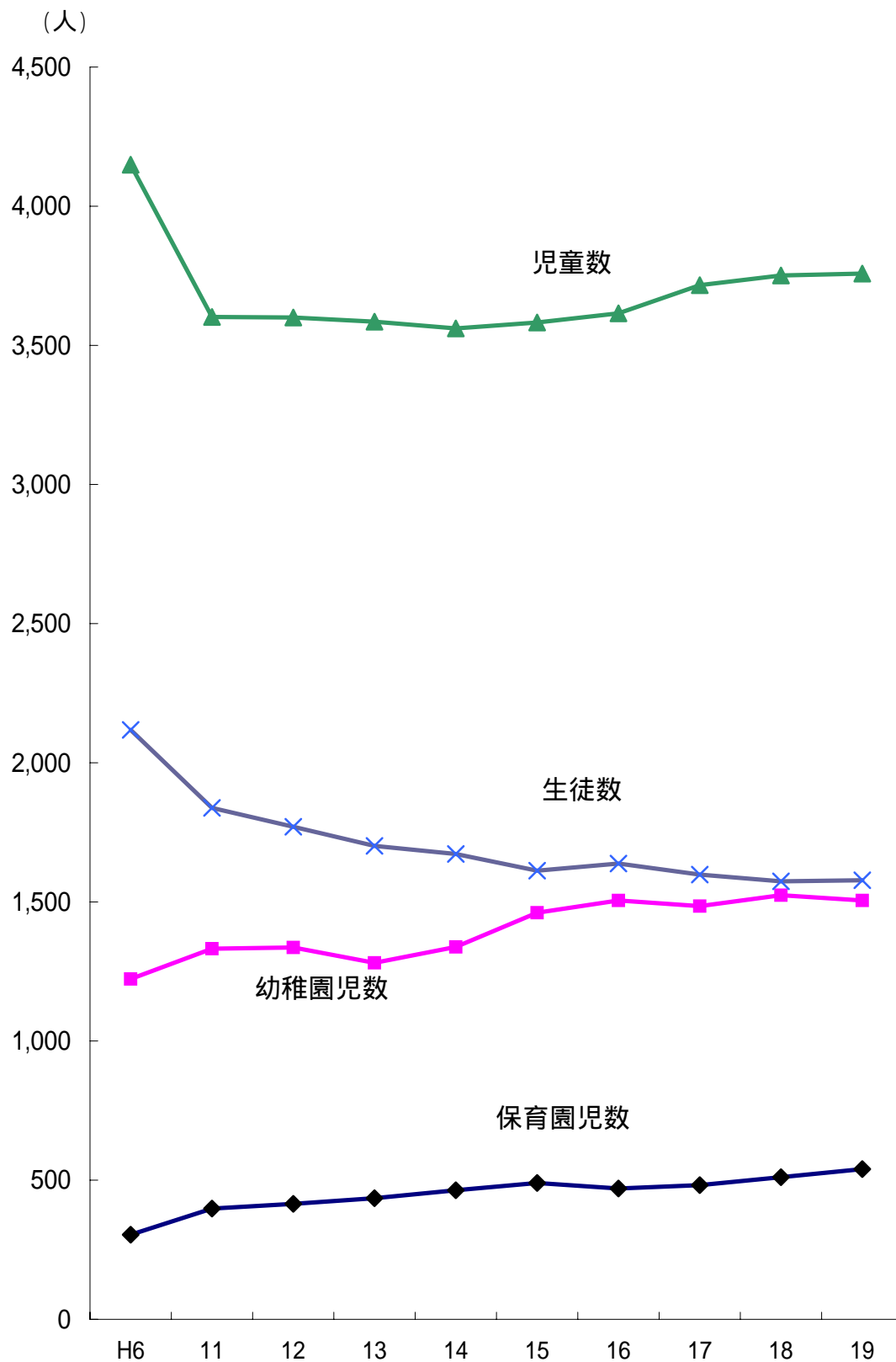

ごみ処理状況

資料: 環境推進課

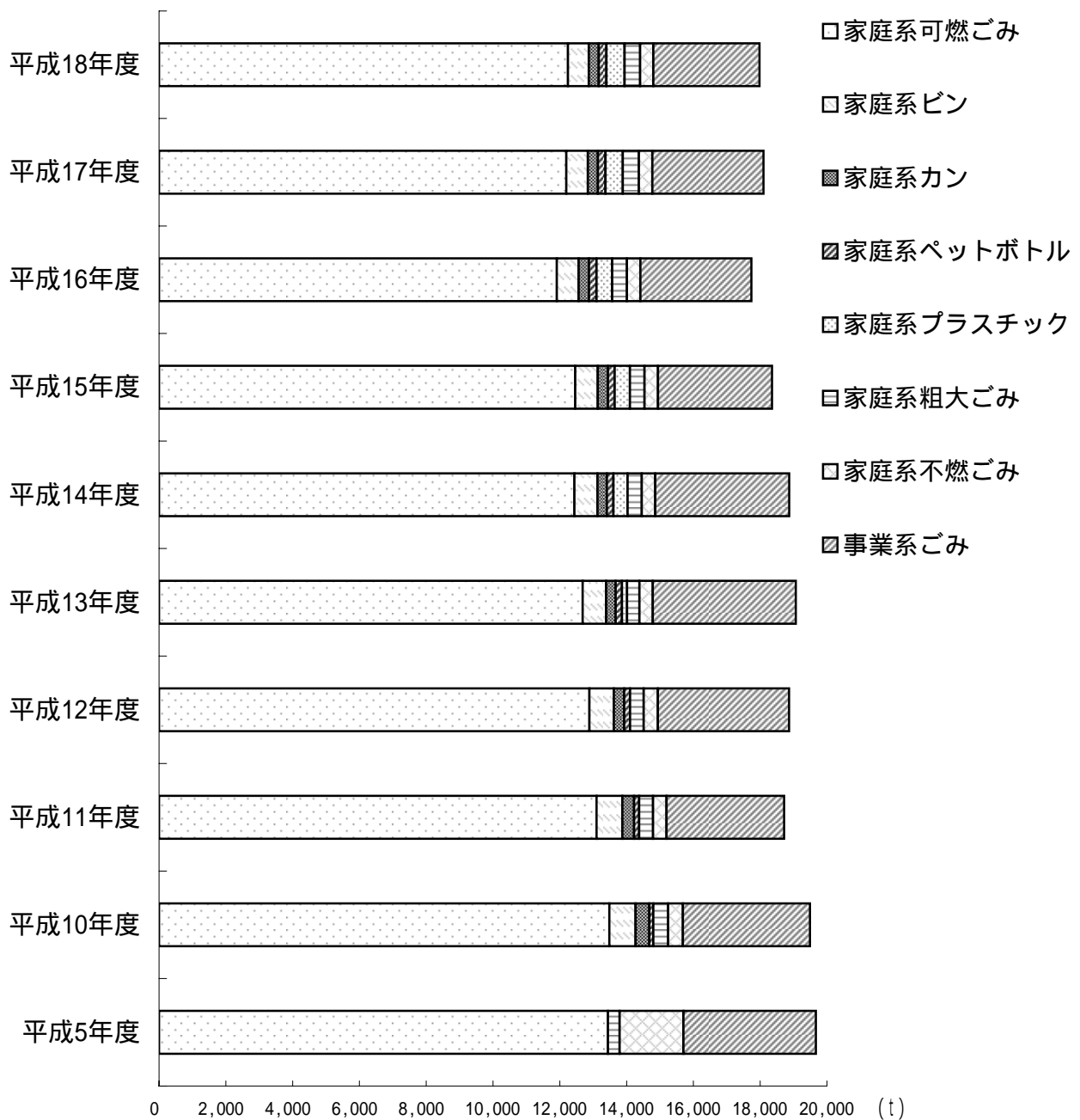

1 面積・広ぼう・海 抜

面 積 (km ²)	広ぼう (km)	周囲 (km)	海 抜 (m)		
9.06	東 西 4.73	24	市 役 所	最 高	最 低
			6	20	2
			(中宗岡 1 丁目)	(幸町 1 丁目)	(堤外)

2 位 置

方 位	地 名	経度（東経）	緯度（北緯）
最 東	堤外	139度36分39秒	35度49分53秒
最 西	館 2 丁目	139度33分31秒	35度49分21秒
最 南	幸町 1 丁目	139度33分55秒	35度48分54秒
最 北	大字宗岡字十人野	139度35分09秒	35度51分27秒
市 役 所 の 位 置	中宗岡 1 丁目 1 番 1 号	139度35分01秒	35度50分00秒
志 木 市 の 中 心	中宗岡 1 丁目交差点付近		

3 地目別土地面積

各年1月1日現在（単位：㎡）

年	計	宅地	田	畑	山林	原野	池沼	雑種地	その他
平成 10	9,060,000	3,429,487	925,231	617,384	20,348	6,953	1,177	260,564	3,798,856
15	9,060,000	3,505,095	880,866	564,845	10,922	6,666	1,177	265,823	3,824,606
16	9,060,000	3,543,178	868,137	548,453	10,921	6,666	1,177	267,634	3,813,834
17	9,060,000	3,560,035	859,155	529,967	10,471	6,666	1,177	267,683	3,824,846
18	9,060,000	3,608,327	836,235	525,833	10,358	6,666	1,177	257,373	3,814,031
19	9,060,000	3,628,648	814,070	513,519	9,819	5,856	-	273,269	3,814,819

（注）雑種地は、ゴルフ場、鉄軌道用地等。
 その他は、道路、河川等。

資料：課税課

4 気 象

区分 年	平 均 温 度 ()	最 高 温 度 ()	最 低 温 度 ()	平 均 湿 度 (%)	最 高 湿 度 (%)	最 低 湿 度 (%)	平 均 風 速 (m)	最 高 風 速 (m)	降雨量 (mm)
平成12	16.0	37.9	3.4	66.6	98.1	10.3	2.1	28.3	1,599.5
13	15.6	39.3	5.7	66.2	98.0	12.9	2.1	25.7	1,313.0 (降雨日110日)
14	15.8	37.9	2.7	64.1	98.1	13.1	2.0	21.9	1,234.0 (降雨日100日)
15	15.2	37.2	3.0	66.9	99.5	15.3	2.0	25.3	1,395.5
16	16.7	40.3	1.8	61.8	99.1	11.3	2.6	27.3	1,526.0 (降雨日98日)
17	15.5	36.7	3.3	64.4	99.2	14.9	1.9	25.7	1,341.5 (降雨日143日)
18	15.9	37.2	4.3	61.3	99.9	16.1	1.9	26.2	1,695.0
19 (月別内訳)	15.9	40.6	1.0	69.9	99.9	19.5	1.9	26.1	1,148.7 (降雨日103日)
1月	6.4	15.4	0.1	57.4	97.0	33.8	1.6	26.1	45.5
2月	7.7	17.8	1.0	62.9	97.0	19.5	2.1	19.8	50.5
3月	9.6	25.2	1.2	55.6	96.9	20.3	2.3	23.6	59.5
4月	13.4	27.4	3.7	70.0	96.5	15.8	2.3	19.6	128.0
5月	19.6	30.5	11.7	68.8	96.6	23.4	2.2	23.0	66.5
6月	23.6	32.9	15.9	75.1	96.9	24.7	1.9	14.4	56.0
7月	24.6	35.4	17.5	82.7	97.1	37.5	1.7	16.6	205.0
8月	29.7	40.6	22.1	74.0	96.4	32.2	1.9	16.1	33.7
9月	24.4	34.4	15.4	76.8	99.9	40.7	2.0	24.9	276.5
10月	18.4	27.1	11.0	75.0	96.2	30.4	1.7	22.0	118.5
11月	12.4	22.1	2.1	69.7	96.4	28.2	1.5	14.5	44.0
12月	7.7	16.3	0.0	71.2	96.3	31.2	1.3	15.9	65.0

平成16年から朝霞消防署のデータを記載(志木消防署の気象台を撤去したため)。

資料：埼玉県南西部消防本部

1 人口の推移

各年10月1日現在（単位：人）

年	世帯数	総数	男	女	女100に対する男の比率	1世帯当たり人員
平成 7	23,240	63,999	32,686	31,313	104.3	2.75
12	25,004	64,745	32,923	31,822	103.5	2.59
13	25,653	65,711	33,396	32,315	103.3	2.56
14	26,061	66,042	33,556	32,486	103.3	2.53
15	26,363	66,105	33,533	32,572	102.9	2.50
16	26,661	66,247	33,610	32,637	102.9	2.48
17	27,125	66,956	33,855	33,101	102.3	2.47
18	27,587	67,398	33,896	33,502	101.2	2.44
19	28,063	67,882	34,225	33,657	101.7	2.42

資料：市民課（住民基本台帳による）

2 人口動態

各年12月31日現在（単位：人）

年	自 然 動 態			社 会 動 態			人口増加
	出 生	死 亡	自然増加	転 入	転 出	社会増加	
平成 7	596	285	311	4,474	4,973	499	188
12	576	339	237	4,100	4,250	150	123
13	595	337	258	5,030	4,172	858	1,116
14	597	345	252	3,950	3,931	19	271
15	580	352	228	3,972	3,780	192	420
16	511	315	160	4,192	4,237	45	115
17	573	354	219	4,566	3,886	680	899
18	596	407	189	4,251	3,925	326	515
19	606	408	198	3,919	3,779	140	338

資料：市民課（住民基本台帳による）

3 年 齢 別 人 口

平成20年1月1日現在

年 齢	男	女	計	年 齢	男	女	計	年 齢	男	女	計	年 齢	男	女	計
合 計	34,227 (480)	33,609 (619)	67,836 (1,099)												
0	305 (3)	272 (5)	577 (8)	30	544 (25)	473 (27)	1,017 (52)	60	632 (0)	655 (2)	1,287 (2)	90	25 (0)	51 (0)	76 (0)
1	308 (6)	285 (1)	593 (7)	31	578 (21)	524 (17)	1,102 (38)	61	447 (1)	442 (2)	889 (3)	91	15 (0)	44 (0)	59 (0)
2	320 (3)	285 (6)	605 (9)	32	577 (13)	523 (20)	1,100 (33)	62	370 (2)	407 (1)	777 (3)	92	15 (0)	35 (0)	50 (0)
3	282 (2)	267 (5)	549 (7)	33	624 (10)	537 (16)	1,161 (26)	63	444 (2)	475 (1)	919 (3)	93	5 (0)	35 (0)	40 (0)
4	310 (0)	301 (1)	611 (1)	34	650 (15)	601 (19)	1,251 (34)	64	531 (3)	512 (1)	1,043 (4)	94	5 (0)	20 (0)	25 (0)
0～4	1,525 (14)	1,410 (18)	2,935 (32)	30～34	2,973 (84)	2,658 (99)	5,631 (183)	60～64	2,424 (8)	2,491 (7)	4,915 (15)	90～94	65 (0)	185 (0)	250 (0)
5	322 (4)	317 (3)	639 (7)	35	669 (8)	655 (18)	1,324 (26)	65	529 (1)	506 (1)	1,035 (2)	95	4 (0)	14 (0)	18 (0)
6	332 (2)	304 (0)	636 (2)	36	637 (6)	585 (14)	1,222 (20)	66	502 (2)	509 (2)	1,011 (4)	96	8 (0)	16 (0)	24 (0)
7	327 (2)	327 (3)	654 (5)	37	652 (3)	571 (19)	1,223 (22)	67	443 (0)	462 (1)	905 (1)	97	1 (0)	12 (0)	13 (0)
8	334 (2)	303 (3)	637 (5)	38	623 (11)	599 (16)	1,222 (27)	68	375 (0)	422 (2)	797 (2)	98	0 (0)	5 (0)	5 (0)
9	361 (5)	324 (1)	685 (6)	39	621 (7)	523 (16)	1,144 (23)	69	377 (0)	397 (3)	774 (3)	99	1 (0)	5 (0)	6 (0)
5～9	1,676 (15)	1,575 (10)	3,251 (25)	35～39	3,202 (35)	2,933 (83)	6,135 (118)	65～69	2,226 (3)	2,296 (9)	4,522 (12)	95～99	14 (0)	52 (0)	66 (0)
10	317 (2)	301 (2)	618 (4)	40	644 (10)	530 (18)	1,174 (28)	70	380 (1)	375 (0)	755 (1)	100	0 (0)	7 (0)	7 (0)
11	301 (3)	286 (3)	587 (6)	41	422 (9)	394 (12)	816 (21)	71	377 (0)	374 (0)	751 (0)	101	1 (0)	1 (0)	2 (0)
12	335 (6)	296 (3)	631 (9)	42	588 (9)	501 (11)	1,089 (20)	72	351 (0)	343 (0)	694 (0)	102	0 (0)	1 (0)	1 (0)
13	331 (2)	295 (2)	626 (4)	43	511 (7)	424 (12)	935 (19)	73	291 (0)	322 (1)	613 (1)	103	0 (0)	1 (0)	1 (0)
14	313 (2)	283 (1)	596 (3)	44	488 (6)	421 (9)	909 (15)	74	289 (0)	289 (0)	578 (0)	104	0 (0)	0 (0)	0 (0)
10～14	1,597 (15)	1,461 (11)	3,058 (26)	40～44	2,653 (41)	2,270 (62)	4,923 (103)	70～74	1,688 (1)	1,703 (1)	3,391 (2)	100～104	1 (0)	10 (0)	11 (0)
15	312 (4)	277 (9)	589 (13)	45	472 (3)	412 (5)	884 (8)	75	259 (0)	240 (0)	499 (0)	105	0 (0)	0 (0)	0 (0)
16	304 (6)	313 (15)	617 (21)	46	375 (4)	374 (8)	749 (12)	76	202 (1)	244 (1)	446 (2)	106	0 (0)	0 (0)	0 (0)
17	286 (11)	310 (15)	596 (26)	47	392 (10)	389 (5)	781 (15)	77	221 (0)	214 (0)	435 (0)	107	0 (0)	0 (0)	0 (0)
18	336 (9)	264 (8)	600 (17)	48	355 (5)	376 (6)	731 (11)	78	161 (1)	162 (1)	323 (2)	108	0 (0)	0 (0)	0 (0)
19	348 (10)	340 (3)	688 (13)	49	383 (8)	373 (8)	756 (16)	79	144 (0)	166 (2)	310 (2)	109	0 (0)	0 (0)	0 (0)
15～19	1,586 (40)	1,504 (50)	3,090 (90)	45～49	1,977 (30)	1,924 (32)	3,901 (62)	75～79	987 (2)	1,026 (4)	2,013 (6)	105～109	0 (0)	0 (0)	0 (0)
20	361 (4)	360 (3)	721 (7)	50	359 (0)	345 (7)	704 (7)	80	116 (1)	182 (0)	298 (1)	110	0 (0)	0 (0)	0 (0)
21	362 (8)	382 (7)	744 (15)	51	390 (2)	407 (4)	797 (6)	81	98 (0)	152 (1)	250 (1)	111	0 (0)	0 (0)	0 (0)
22	405 (11)	374 (15)	779 (26)	52	373 (3)	410 (5)	783 (8)	82	100 (0)	139 (1)	239 (1)	112	0 (0)	0 (0)	0 (0)
23	431 (15)	402 (9)	833 (24)	53	418 (5)	428 (7)	846 (12)	83	65 (0)	134 (0)	199 (0)	113	0 (0)	0 (0)	0 (0)
24	473 (16)	405 (24)	878 (40)	54	412 (1)	424 (2)	836 (3)	84	55 (1)	125 (0)	180 (1)	114	0 (0)	0 (0)	0 (0)
20～24	2,032 (54)	1,923 (58)	3,955 (112)	50～54	1,952 (11)	2,014 (25)	3,966 (36)	80～84	434 (2)	732 (2)	1,166 (4)	110～114	0 (0)	0 (0)	0 (0)
25	436 (20)	427 (27)	863 (47)	55	480 (4)	481 (3)	961 (7)	85	38 (0)	104 (0)	142 (0)	115	0 (0)	0 (0)	0 (0)
26	478 (23)	431 (28)	909 (51)	56	456 (1)	482 (2)	938 (3)	86	34 (0)	89 (0)	123 (0)	116	0 (0)	0 (0)	0 (0)
27	459 (25)	439 (32)	898 (57)	57	529 (1)	539 (2)	1,068 (3)	87	37 (0)	73 (0)	110 (0)	117	0 (0)	0 (0)	0 (0)
28	508 (25)	476 (27)	984 (52)	58	580 (7)	634 (4)	1,214 (11)	88	27 (0)	79 (0)	106 (0)	118	0 (0)	0 (0)	0 (0)
29	528 (19)	495 (17)	1,023 (36)	59	605 (0)	643 (4)	1,248 (4)	89	20 (0)	50 (2)	70 (2)	119	0 (0)	0 (0)	0 (0)
25～29	2,409 (112)	2,268 (131)	4,677 (243)	55～59	2,650 (13)	2,779 (15)	5,429 (28)	85～89	156 (0)	395 (2)	551 (2)	115～119	0 (0)	0 (0)	0 (0)

() 内は外国人登録人口で外数である。

資料：市民課（住民基本台帳による）

4 年齢別人口（グラフ）

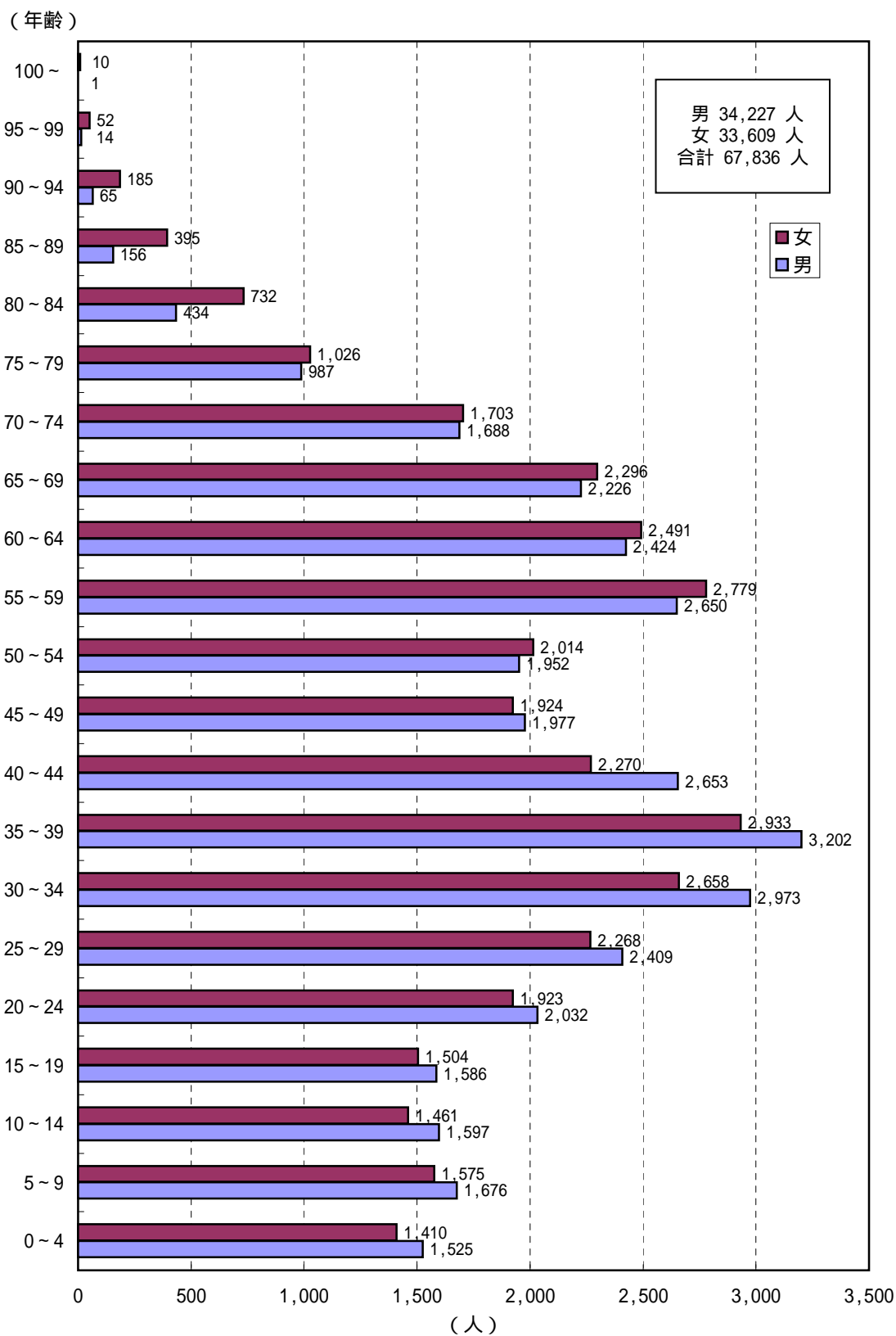
平成20年1月1日現在
（住民基本台帳人口による。）

5 町（丁）別世帯数・男女別人口

平成20年1月1日現在

町 名	面 積	構 成 比	世 帯 数	男	女	総 数
本町	1.062	100.0	6,703	7,313	7,383	14,696
1丁目	0.125	11.8	536	664	658	1,322
2丁目	0.178	16.8	921	1,089	1,114	2,203
3丁目	0.125	11.8	864	1,035	1,075	2,110
4丁目	0.225	21.2	1,122	1,260	1,256	2,516
5丁目	0.186	17.5	1,692	1,699	1,782	3,481
6丁目	0.223	21.0	1,568	1,566	1,498	3,064
柏町	1.073	100.0	4,909	5,825	5,549	11,374
1丁目	0.297	27.7	1,179	1,428	1,424	2,852
2丁目	0.129	12.0	620	750	752	1,502
3丁目	0.144	13.4	526	661	630	1,291
4丁目	0.131	12.2	696	786	732	1,518
5丁目	0.175	16.3	866	996	907	1,903
6丁目	0.197	18.4	1,022	1,204	1,104	2,308
幸町	0.724	100.0	4,062	4,884	4,836	9,720
1丁目	0.223	30.8	1,445	1,562	1,532	3,094
2丁目	0.125	17.3	385	452	455	907
3丁目	0.212	29.3	1,215	1,645	1,683	3,328
4丁目	0.164	22.7	1,017	1,225	1,166	2,391
館	0.449	100.0	3,316	4,253	4,548	8,801
1丁目	0.169	37.6	1,066	1,317	1,408	2,725
2丁目	0.280	62.4	2,250	2,936	3,140	6,076
上宗岡	1.309	100.0	3,077	4,135	3,891	8,026
1丁目	0.277	21.2	658	875	844	1,719
2丁目	0.240	18.3	374	522	450	972
3丁目	0.259	19.8	360	490	397	887
4丁目	0.326	24.9	1,144	1,522	1,495	3,017
5丁目	0.207	15.8	541	726	705	1,431
中宗岡	1.380	100.0	4,083	5,277	5,006	10,283
1丁目	0.307	22.2	942	1,166	1,128	2,294
2丁目	0.337	24.4	1,092	1,442	1,359	2,801
3丁目	0.299	21.7	707	905	881	1,786
4丁目	0.185	13.4	718	968	936	1,904
5丁目	0.252	18.3	624	796	702	1,498
下宗岡	1.092	100.0	1,917	2,540	2,396	4,936
1丁目	0.306	28.0	312	408	389	797
2丁目	0.233	21.3	735	973	907	1,880
3丁目	0.233	21.3	316	423	401	824
4丁目	0.320	29.3	554	736	699	1,435
合計	7.089		28,067	34,227	33,609	67,836
外国人登録			867	480	619	1,099
総合計			28,934	34,707	34,228	68,935

資料：市民課（住民基本台帳による）

6 地区別世帯数・人口の推移

各年1月1日現在(単位：人・世帯)

年	本町地区		柏町地区		幸町地区		館地区		上宗岡地区		中宗岡地区		下宗岡地区	
	人口	世帯	人口	世帯	人口	世帯	人口	世帯	人口	世帯	人口	世帯	人口	世帯
平成 2	12,620	4,802	10,615	3,809	7,684	2,803	10,718	3,152	7,897	2,402	9,174	2,870	4,590	1,402
13	13,634	5,941	11,320	4,709	7,511	3,070	10,032	3,311	7,898	2,782	9,773	3,582	4,385	1,561
14	13,584	5,948	11,243	4,750	8,820	3,576	9,855	3,319	7,864	2,802	9,811	3,640	4,575	1,664
15	13,522	5,975	11,458	4,860	8,839	3,612	9,705	3,331	7,893	2,871	9,809	3,703	4,737	1,756
16	13,476	5,974	11,425	4,892	8,961	3,666	9,523	3,319	7,980	2,932	9,961	3,805	4,774	1,780
17	13,725	6,098	11,262	4,857	9,109	3,729	9,337	3,322	7,888	2,942	10,109	3,893	4,782	1,804
18	14,706	6,544	11,150	4,821	9,204	3,791	9,138	3,312	7,846	2,944	10,152	3,928	4,813	1,827
19	14,737	6,648	11,256	4,841	9,422	3,893	8,974	3,328	7,989	3,036	10,321	4,043	4,845	1,855
20	14,696	6,703	11,374	4,909	9,720	4,062	8,801	3,316	8,026	3,077	10,283	4,083	4,936	1,917

資料：市民課（住民基本台帳による）

7 国籍別外国人登録人口

各年度3月31日現在(単位：人)

国 籍 別	12 年 度	13 年 度	14 年 度	15 年 度	16 年 度	17 年 度	18 年 度
韓 国	122	122	111	111	115	148	187
中 国	244	299	324	363	355	389	438
フィリピン	103	100	107	124	136	159	169
朝 鮮	17	15	15	16	18	19	18
ブラジル	85	57	45	35	19	20	16
英 国	22	17	23	29	27	25	21
米 国	16	20	25	28	25	29	18
マレーシア	3	2	1	3	4	5	2
インドネシア	9	13	15	17	17	20	20
その他	102	105	113	114	117	119	117
外国人合計	723	750	779	840	833	933	1,006

資料：市民課

1 人 口 の 推 移

各年10月1日現在（単位：世帯・人）

年	世帯	計	男	女
大 正 9	...	6,273	3,043	3,230
14	1,179	6,582	3,249	3,333
昭 和 5	1,232	6,982	3,459	3,523
10	1,252	7,172	3,564	3,608
15	1,341	7,443	3,704	3,739
22	...	9,528	4,640	4,888
25	1,926	9,866	4,860	5,006
30	2,091	10,681	5,254	5,427
35	2,599	12,314	6,090	6,224
40	5,140	20,572	10,500	10,072
45	8,817	32,047	16,292	15,755
50	12,713	43,548	22,211	21,337
55	15,847	50,925	26,110	24,815
60	18,679	58,935	30,152	28,783
平 成 2	21,766	63,491	32,506	30,985
7	23,435	64,430	32,918	31,512
12	25,040	65,076	33,043	32,033
17	26,993	67,448	33,990	33,458

国勢調査結果による
世帯の種類「不詳」を含む。

資料：総務省統計局

2 人口集中地区人口・面積及び人口密度

各年10月1日現在

年	人口(人)	面積(K m ²)	人口密度(人/km ²)
昭和 35	6,415	0.7	9,164.3
40	13,788	1.7	8,110.6
45	24,851	2.9	8,569.3
50	38,893	5.0	7,778.6
55	47,577	5.8	8,202.9
60	57,983	6.5	8,920.5
平成 2	63,090	6.8	9,277.9
7	63,941	6.6	9,688.0
12	64,655	6.74	9,592.7
17	66,948	6.65	10,067.4

国勢調査結果による

資料：総務省統計局

人口集中地区(D・I・D)とは、人口密度が1 km²当たり約4,000人以上の調査区の集合地域で、かつ合計人口が5,000人以上の地域をいう。

3 市別国勢調査人口

各年10月1日現在(単位:人)

地 域	人 口		平成12年～17年の増減 (増 減)		面 積 平成17年 (km ²) 2)	人口密度 平成17年 (1km ² 当たり)
	平成17年(2005)	平成12年(2000) 〔組替〕 1)	増	減 増減率(%)		
埼玉県	7,054,243	6,938,006	116,237	1.7	2) 3,797.30	1,857.7
市 部	6,268,464	6,153,342	115,122	1.9	3) 2,516.62	2,490.8
さいたま市	1,176,314	1,133,300	43,014	3.8	217.49	5,408.6
西 区	82,342	80,371	1,971	2.5	29.14	2,825.7
北 区	132,109	123,463	8,646	7.0	16.91	7,812.5
大宮区	106,477	105,119	1,358	1.3	12.75	8,351.1
見沼区	152,611	148,160	4,451	3.0	30.63	4,982.4
中央区	90,381	82,937	7,444	9.0	8.39	10,772.5
桜 区	92,889	92,192	697	0.8	18.60	4,994.0
浦和区	139,837	133,197	6,640	5.0	11.51	12,149.2
南 区	166,674	159,050	7,624	4.8	13.89	11,999.6
緑 区	104,018	99,564	4,454	4.5	26.51	3,923.7
岩槻区	108,976	109,247	271	0.2	49.16	2,216.8
川 越 市	333,795	330,766	3,029	0.9	109.16	3,057.9
熊 谷 市	191,107	192,527	1,420	0.7	137.03	1,394.6
川 口 市	480,079	460,027	20,052	4.4	55.75	8,611.3
行 田 市	84,720	86,308	1,588	1.8	61.55	1,376.4
秩 父 市	70,563	73,875	3,312	4.5	3) 577.69	122.1
所 沢 市	336,100	330,100	6,000	1.8	71.99	4,668.7
飯 能 市	84,860	85,886	1,026	1.2	193.16	439.3
加 須 市	67,662	68,445	783	1.1	59.40	1,139.1
本 庄 市	60,807	61,461	654	1.1	36.72	1,656.0
東松山市	91,302	92,929	1,627	1.8	65.33	1,397.6
春日部市	238,506	240,815	2,309	1.0	65.98	3,614.8
狭 山 市	158,074	161,460	3,386	2.1	49.04	3,223.4
羽 生 市	56,693	57,499	806	1.4	58.55	968.3
鴻 巣 市	119,594	120,271	677	0.6	67.49	1,772.0
深 谷 市	103,529	103,534	5	0.0	69.40	1,491.8
上 尾 市	220,232	212,947	7,285	3.4	45.55	4,835.0
草 加 市	236,316	225,018	11,298	5.0	27.42	8,618.4
越 谷 市	315,792	308,416	7,376	2.4	60.31	5,236.1
蕨 市	70,010	71,063	1,053	1.5	5.10	13,727.5
戸 田 市	116,696	108,039	8,657	8.0	18.17	6,422.5
入 間 市	148,576	147,909	667	0.5	44.74	3,320.9
鳩ヶ谷市	58,355	54,518	3,837	7.0	6.22	9,381.8
朝 霞 市	124,393	119,712	4,681	3.9	18.38	6,767.8
志 木 市	67,448	65,076	2,372	3.6	9.06	7,444.6
和 光 市	76,688	70,170	6,518	9.3	11.04	6,946.4
新 座 市	153,305	149,511	3,794	2.5	22.80	6,723.9
桶 川 市	73,677	73,967	290	0.4	25.26	2,916.7
久 喜 市	72,522	72,654	132	0.2	25.35	2,860.8
北 本 市	70,126	69,524	602	0.9	19.84	3,534.6
八 潮 市	75,507	74,954	553	0.7	18.03	4,187.9
富士見市	104,748	103,247	1,501	1.5	19.70	5,317.2
三 郷 市	128,278	131,047	2,769	2.1	3) 30.21	4,246.2
蓮 田 市	63,474	64,386	912	1.4	27.27	2,327.6
坂 戸 市	98,964	97,381	1,583	1.6	40.97	2,415.5
幸 手 市	54,006	56,413	2,407	4.3	33.95	1,590.8
鶴ヶ島市	69,783	67,638	2,145	3.2	17.73	3,935.9
日 高 市	53,619	53,758	139	0.3	47.50	1,128.8
吉 川 市	60,284	56,673	3,611	6.4	31.62	1,906.5
ふじみ野市	101,960	100,118	1,842	1.8	14.67	6,950.2

国勢調査結果による

資料:総務省統計局

1) 人口欄の「平成12年(組替)」は、平成17年10月1日現在の市区町村の境域に基づいて組み替えた平成12年の人口を示す。

2) 国土交通省国土地理院「平成17年全国都道府県市区町村別面積調」による。

3) 一部境界未定のため、総務省統計局において推定した。

4 年齢（5歳階級）・男女別人口

各年10月1日現在（単位：人）

年齢別	平成7年			平成12年			平成17年		
	計	男	女	計	男	女	計	男	女
計	64,430	32,918	31,512	65,076	33,043	32,033	67,448	33,990	33,458
0 ～ 4	3,111	1,597	1,514	2,880	1,496	1,384	2,967	1,536	1,431
5 ～ 9	3,199	1,653	1,546	2,956	1,526	1,430	3,118	1,595	1,523
10 ～ 14	3,681	1,934	1,747	3,201	1,663	1,538	3,040	1,570	1,470
15 ～ 19	4,561	2,331	2,230	3,917	2,074	1,843	3,333	1,707	1,626
20 ～ 24	6,501	3,434	3,067	5,231	2,704	2,527	4,417	2,280	2,137
25 ～ 29	5,572	2,903	2,669	5,874	2,982	2,892	5,073	2,556	2,517
30 ～ 34	4,622	2,482	2,140	5,277	2,781	2,496	6,138	3,197	2,941
35 ～ 39	3,869	1,952	1,917	4,369	2,309	2,060	5,553	2,911	2,642
40 ～ 44	4,594	2,277	2,317	3,846	1,938	1,908	4,511	2,374	2,137
45 ～ 49	5,999	2,979	3,020	4,513	2,228	2,285	3,849	1,909	1,940
50 ～ 54	5,397	2,754	2,643	5,763	2,852	2,911	4,455	2,197	2,258
55 ～ 59	4,459	2,290	2,169	5,234	2,654	2,580	5,616	2,728	2,888
60 ～ 64	3,369	1,812	1,557	4,241	2,165	2,076	5,040	2,576	2,464
65 ～ 69	2,181	1,126	1,055	3,097	1,620	1,477	4,032	2,002	2,030
70 ～ 74	1,344	594	750	1,975	978	997	2,881	1,460	1,421
75 ～ 79	864	332	532	1,203	494	709	1,718	810	908
80 ～ 84	604	242	362	742	272	470	952	349	603
85 ～ 89	238	77	161	428	145	283	485	162	323
90 ～ 94	69	17	52	122	32	90	204	56	148
95 ～ 99	9	3	6	29	6	23	49	6	43
100歳以上	-	-	-	2	-	2	5	-	5
不詳	187	129	58	176	124	52	12	9	3

国勢調査結果による

資料：総務省統計局

5 昼間人口並びに就業・通学の推移

各年10月1日現在（単位：人）

区 分	平 成 12 年		区 分	平 成 17 年	
	市 外 へ	当 市 へ		市 外 へ	当 市 へ
昼 間 人 口	51,518		昼 間 人 口	53,012	
計	23,054	11,158	計	23,688	10,753
第 一 次 産 業	29	14	第 一 次 産 業	28	19
A 農 業	26	14	A 農 業	26	19
B 林 業	3	-	B 林 業	1	-
C 漁 業	-	-	C 漁 業	1	-
第 二 次 産 業	6,470	2,927	第 二 次 産 業	5,846	2,685
D 鉱 業	4	-	D 鉱 業	4	1
E 建 設 業	2,281	1,098	E 建 設 業	1,959	1,004
F 製 造 業	4,185	1,829	F 製 造 業	3,883	1,680
第 三 次 産 業	16,555	8,217	第 三 次 産 業	17,814	8,049
G 電 気 ・ ガ ス ・ 熱 供 給 ・ 水 道 業	89	243	G 電 気 ・ ガ ス ・ 熱 供 給 ・ 水 道 業	67	307
H 運 輸 ・ 通 信 業	1,749	879	H 情 報 通 信 業	1,559	200
I 卸 売 ・ 小 売 業 ・ 飲 食 店	4,938	3,003	I 運 輸 業	1,562	745
J 金 融 ・ 保 険 業	1,320	398	J 卸 売 ・ 小 売 業	3,937	2,271
K 不 動 産 業	390	176	K 金 融 ・ 保 険 業	1,168	295
			L 不 動 産 業	525	197
			M 飲 食 店 , 宿 泊 業	974	400
			N 医 療 , 福 祉	1,467	741
			O 教 育 , 学 習 支 援 業	1,070	794
			P 複 合 サ ー ビ ス 事 業	171	99
L サ ー ビ ス 業	7,187	3,086	Q サービス業(他に分類されないもの)	4,389	1,564
M 公 務 (他 に 分 類 さ れ な い も の)	575	263	R 公 務 (他 に 分 類 さ れ な い も の)	608	258
N 分 類 不 能 の 産 業	307	169	S 分 類 不 能 の 産 業	317	178
通 学 者	3,753	2,437	通 学 者	3,452	1,963

国勢調査結果による

資料：総務省統計局

日本標準産業分類の改訂（平成14年3月）により、平成17年は大分類項目が変更になった

市外へ：当市から他市町村へ通勤・通学の者

当市へ：他市町村から当市へ通勤・通学の者

6 当市15歳以上就業者数・通学者数

平成17年10月1日現在（単位：人）

流 出（市外へ通勤・通学）				流 入（市内へ通勤・通学）			
流 出 先	計	就 業	通 学	流 入 先	計	就 業	通 学
計	26,924	23,688	3,236	計	12,666	10,753	1,913
県 内	11,319	9,863	1,456	県 内	10,452	9,087	1,365
朝霞市	2,320	2,163	157	富士見市	1,613	1,469	144
新座市	2,269	2,062	207	朝霞市	1,557	1,381	176
さいたま市	1,282	1,029	253	新座市	1,537	1,375	162
川越市	909	608	301	さいたま市	1,146	926	220
和光市	766	690	76	川越市	993	891	102
富士見市	755	703	52	ふじみ野市	648	568	80
三芳町	611	599	12	三芳町	324	278	46
所沢市	501	457	44	所沢市	323	259	64
ふじみ野市	395	343	52	和光市	286	224	62
戸田市	229	218	11	川口市	211	179	32
その他の市町村	1,282	991	291	その他の市町村	1,814	1,537	277
他県	15,605	13,825	1,780	他県	2,214	1,666	548
茨城県	29	27	2	茨城県	33	25	8
栃木県	37	34	3	栃木県	20	16	4
群馬県	28	25	3	群馬県	17	12	5
千葉県	232	185	47	千葉県	178	121	57
東京都	14,873	13,237	1,636	東京都	1,828	1,397	431
特別区部	13,827	12,466	1,361	特別区部	1,277	960	317
千代田区	1,905	1,772	133	板橋区	323	273	50
豊島区	1,788	1,518	270	練馬区	322	263	59
板橋区	1,645	1,465	180	北区	74	63	11
新宿区	1,502	1,313	189	豊島区	68	53	15
港区	1,282	1,230	52	世田谷区	58	33	25
中央区	1,059	1,054	5	杉並区	57	28	29
その他特別区	4,646	4,114	532	その他の特別区	375	247	128
その他の市町村	1,046	771	275	その他の市町村	551	437	114
神奈川県	316	234	82	神奈川県	111	70	41
横浜市	146	108	38	横浜市	49	27	22
川崎市	113	92	21	川崎市	30	19	11
その他の市町村	57	34	23	その他の市町村	32	24	8
その他の都道府県	90	83	7	その他の都道府県	27	25	2

国勢調査結果による

資料：総務省統計局

7 産業・年齢・男女別15歳以上就業者数（平成12年）

平成12年10月1日現在（単位：人）

分 類 別	計			15 ～ 19歳			20 ～ 24歳			25 ～ 29歳			30 ～ 34歳			35 ～ 39歳			40 ～ 44歳			45 ～ 49歳			50 ～ 54歳			55 ～ 59歳			60 ～ 64歳			65歳以上		
	計	男	女	計	男	女	計	男	女	計	男	女	計	男	女	計	男	女	計	男	女	計	男	女	計	男	女	計	男	女	計	男	女			
計	55,863	28,234	27,629	
労働力	35,022	21,775	13,247	
就業者	33,361	20,719	12,642	539	286	253	3,134	1,541	1,593	4,439	2,558	1,881	3,763	2,521	1,242	3,185	2,145	1,040	2,858	1,810	1,048	3,417	2,085	1,332	4,413	2,682	1,731	3,793	2,416	1,377	2,153	1,473	680	1,667	1,202	465
第一次産業	252	132	120	-	-	-	3	1	2	7	5	2	7	4	3	10	4	6	9	4	5	24	12	12	21	12	9	26	12	14	34	21	13	111	57	54
A 農業	249	129	120	-	-	-	3	1	2	7	5	2	7	4	3	9	3	6	8	3	5	23	11	12	21	12	9	26	12	14	34	21	13	111	57	54
B 林業	3	3	-	-	-	-	-	-	-	-	-	-	-	-	-	1	1	-	1	1	-	1	1	-	-	-	-	-	-	-	-	-	-	-	-	
C 漁業	-	-	-	-	-	-	-	-	-	-	-	-	-	-	-	-	-	-	-	-	-	-	-	-	-	-	-	-	-	-	-	-	-	-	-	
第二次産業	9,674	7,357	2,317	93	78	15	565	383	182	1,144	828	316	1,041	827	214	904	703	201	793	621	172	1,011	779	232	1,467	1,075	392	1,393	1,061	332	754	588	166	509	414	95
D 鉱業	7	5	2	-	-	-	2	1	1	1	-	1	1	1	-	-	-	-	2	2	-	-	-	-	-	-	-	-	-	-	-	-	1	1	-	
E 建設業	3,979	3,435	544	46	44	2	217	178	39	488	409	79	417	374	43	353	299	54	312	268	44	452	396	56	595	505	90	509	449	60	346	297	49	244	216	28
F 製造業	5,688	3,917	1,771	47	34	13	346	204	142	655	419	236	623	452	171	551	404	147	479	351	128	559	383	176	872	570	302	884	612	272	408	291	117	264	197	67
第三次産業	22,667	12,783	9,884	412	188	224	2,427	1,079	1,348	3,175	1,664	1,511	2,640	1,642	998	2,207	1,398	809	2,007	1,154	853	2,326	1,265	1,061	2,842	1,555	1,287	2,310	1,307	1,003	1,318	826	492	1,003	705	298
G 電気・ガス・熱供給・水道業	125	95	30	1	1	-	16	6	-	18	11	7	16	16	-	10	7	3	13	7	6	13	11	2	26	18	8	15	11	4	3	3	-	4	4	-
H 運輸・通信業	2,305	1,698	607	15	11	4	185	111	74	303	220	83	307	253	54	248	198	50	191	116	75	239	155	84	305	223	82	300	233	67	159	133	26	53	45	8
I 卸売・小売業・飲食店	7,480	3,973	3,507	281	117	164	936	436	500	993	524	469	793	509	284	658	385	273	625	348	277	742	376	366	988	489	499	785	389	396	402	228	174	277	172	105
J 金融・保険業	1,451	785	666	2	-	2	151	31	120	215	76	139	213	126	87	186	125	61	165	104	61	195	123	72	160	95	65	105	66	39	41	27	14	18	12	6
K 不動産業	622	390	232	4	2	2	36	16	20	67	32	35	39	24	15	44	35	9	47	30	17	51	29	22	79	49	30	73	53	20	64	45	19	118	75	43
L サービス業	9,812	5,247	4,565	108	56	52	1,084	464	620	1,496	750	746	1,169	642	527	949	573	376	855	474	381	946	469	477	1,130	568	562	948	499	449	622	375	247	505	377	128
M 公務（他に分類されないもの）	872	595	277	1	1	-	29	15	14	83	51	32	103	72	31	112	75	37	111	75	36	140	102	38	154	113	41	84	56	28	27	15	12	28	20	8
分類不能の産業	768	447	321	34	20	14	139	78	61	113	61	52	75	48	27	64	40	24	49	31	18	56	29	27	83	40	43	64	36	28	47	38	9	44	26	18
失業者	1,661	1,056	605
非労働力	19,516	5,522	13,994
不詳	-	-	-	-	-	-	-	-	-	-	-	-	-	-	-	-	-	-	-	-	-	-	-	-	-	-	-	-	-	-	-	-	-	-	-	

国勢調査結果による

資料：総務省統計局

8 産業(大分類), 年齢(5歳階級), 男女別15歳以上就業者数

平成17年10月1日現在

男女, 年齢 (5歳階級)	総 数																			
	総数	A 農業	B 林業	C 漁業	D 鉱業	E 建設業	F 製造業	G 電気・ガ ス・熱 供給・水 道業	H 情報通信 業	I 運輸業	J 卸 売 小 売 業	K 金 融 ・ 保 険 業	L 不動産業	M 飲 食 店、 宿 泊 業	N 医療、福 祉	O 教 育 、 学 習 支 援 業	P 複 合 サ ー ビ ス 業	Q サ ー ビ ス 業（他に 分類され ないもの）	R 公 務 （他に分 類されな いもの）	S 分類 不能の 産業
志木市DIDs	33,344	227	1	2	4	3,365	5,030	78	1,676	2,060	5,692	1,253	763	1,530	2,082	1,536	217	6,050	919	849
総 数	500	-	-	-	-	27	32	1	5	13	169	1	1	136	12	17	4	59	-	23
15 ～ 19 歳	2,370	7	-	-	-	123	200	3	96	87	541	68	40	305	164	135	14	474	16	97
20 ～ 24	3,605	1	-	-	-	225	449	5	323	145	614	145	80	156	318	145	28	788	74	109
25 ～ 29	4,226	5	-	1	1	448	631	6	343	242	705	128	53	134	240	163	34	868	96	128
30 ～ 34	3,892	9	-	1	-	368	656	10	280	267	642	182	56	129	233	128	24	692	110	105
35 ～ 39	3,372	6	-	-	-	302	552	6	196	270	574	167	66	94	225	155	18	557	126	58
40 ～ 44	2,946	10	-	-	2	291	456	7	109	206	525	181	59	81	218	165	25	441	122	48
45 ～ 49	3,299	28	1	-	-	400	515	18	115	219	517	162	52	127	198	223	32	481	147	64
50 ～ 54	4,054	29	-	-	-	497	727	17	134	295	627	135	118	169	237	210	29	613	129	88
55 ～ 59	2,733	23	-	-	-	380	481	3	49	209	404	58	96	113	141	107	5	537	69	58
60 ～ 64	1,388	23	-	-	1	208	200	-	16	88	215	18	61	60	60	47	2	330	18	41
65 ～ 69	636	33	-	-	-	72	97	2	8	16	102	4	43	16	30	32	2	150	10	19
70 ～ 74	220	35	-	-	-	19	26	-	1	2	34	3	23	5	15	4	-	45	2	6
75 ～ 79	80	16	-	-	-	4	7	-	1	1	14	1	9	4	1	5	-	12	-	5
80 ～ 84	23	2	-	-	-	1	1	-	-	-	9	-	6	1	-	-	-	3	-	-
85 歳 以上	44.1	62.3	52.5	35.0	48.0	47.2	45.7	46.4	38.7	45.6	42.7	43.1	50.2	39.2	42.7	44.6	41.6	43.7	46.1	41.7
平 均 年 齢	2,347	109	-	-	1	304	331	2	26	107	374	26	142	86	106	88	4	540	30	71
(再掲)	2,024	56	-	-	1	280	297	2	24	104	317	22	104	76	90	79	4	480	28	60
65 歳 以上	323	53	-	-	-	24	34	-	2	3	57	4	38	10	16	9	-	60	2	11
65 ～ 74 歳	20,197	133	1	2	4	2,911	3,543	61	1,273	1,429	3,049	623	500	734	476	672	139	3,542	621	484
75 歳以上	245	-	-	-	-	24	15	1	3	10	77	-	-	62	5	6	2	28	-	12
男	1,162	7	-	-	-	104	117	2	51	60	251	21	19	158	31	52	3	229	7	50
15 ～ 19 歳	1,961	1	-	-	-	188	302	2	218	108	299	50	50	101	74	56	13	398	52	49
20 ～ 24	2,661	3	-	1	1	391	450	2	264	167	411	43	30	76	68	71	29	511	68	75
25 ～ 29	2,508	4	-	1	-	312	487	9	221	189	388	100	40	62	58	54	22	411	79	71
30 ～ 34	2,099	3	-	-	-	263	406	5	167	173	317	89	50	48	44	77	15	317	89	36
35 ～ 39	1,712	4	-	-	2	255	335	7	82	122	263	87	33	31	36	71	13	264	81	26
40 ～ 44	1,974	14	1	-	-	358	344	15	90	146	257	95	33	48	43	88	18	288	95	41
45 ～ 49	2,452	18	-	-	-	422	482	14	109	204	318	84	75	64	45	83	18	377	91	48
50 ～ 54	1,788	13	-	-	-	333	341	2	44	159	227	39	72	43	34	61	4	351	34	31
55 ～ 59	964	15	-	-	1	184	162	-	15	75	134	11	45	32	14	29	1	205	14	27
60 ～ 64	456	19	-	-	-	60	77	2	7	15	70	1	29	3	16	19	1	116	9	12
65 ～ 69	148	19	-	-	-	14	18	-	1	1	21	2	15	3	7	3	-	37	2	5
70 ～ 74	52	11	-	-	-	3	6	-	1	-	12	1	5	2	1	2	-	7	-	1
75 ～ 79	15	2	-	-	-	-	1	-	-	-	4	-	4	1	-	-	-	3	-	-
80 ～ 84	44.9	62.2	52.5	35.0	48.0	47.3	45.9	47.8	39.6	45.9	43.3	45.4	51.1	37.4	42.9	45.8	42.0	45.0	45.9	42.5
平 均 年 齢	1,635	66	-	-	1	261	264	2	24	91	241	15	98	41	38	53	2	368	25	45
(再掲)	1,420	34	-	-	1	244	239	2	22	90	204	12	74	35	30	48	2	321	23	39
65 歳 以上	215	32	-	-	-	17	25	-	2	1	37	3	24	6	8	5	-	47	2	6
65 ～ 74 歳	13,147	94	-	-	-	454	1,487	17	403	631	2,643	630	263	796	1,616	864	78	2,508	298	365
75 歳以上	255	-	-	-	-	3	17	-	2	3	92	1	1	74	7	11	2	31	-	11
女	1,208	-	-	-	-	19	83	1	45	27	290	47	21	147	133	83	11	245	9	47
15 ～ 19 歳	1,644	-	-	-	-	37	147	3	105	37	315	95	30	55	244	89	15	390	22	60
20 ～ 24	1,565	2	-	-	-	57	181	4	79	75	294	85	23	58	172	92	5	357	28	53
25 ～ 29	1,384	5	-	-	-	56	169	1	59	78	254	82	16	67	175	74	2	281	31	34
30 ～ 34	1,273	3	-	-	-	39	146	1	29	97	257	78	16	46	181	78	3	240	37	22
35 ～ 39	1,234	6	-	-	-	36	121	-	27	84	262	94	26	50	182	94	12	177	41	22
40 ～ 44	1,325	14	-	-	-	42	171	3	25	73	260	67	19	79	155	135	14	193	52	23
45 ～ 49	1,602	11	-	-	-	75	245	3	25	91	309	51	43	105	192	127	11	236	38	40
50 ～ 54	945	10	-	-	-	47	140	1	5	50	177	19	24	70	107	46	1	186	35	27
55 ～ 59	424	8	-	-	-	24	38	-	1	13	81	7	16	28	46	18	1	125	4	14
60 ～ 64	180	14	-	-	-	12	20	-	1	1	32	3	14	13	14	13	1	34	1	7
65 ～ 69	72	16	-	-	-	5	8	-	-	1	13	1	8	2	8	1	-	8	-	1
70 ～ 74	28	5	-	-	-	1	1	-	-	1	2	-	4	2	-	3	-	5	-	4
75 ～ 79	8	-	-	-	-	1	-	-	-	-	5	-	2	-	-	-	-	-	-	-
80 ～ 84	42.8	62.5	-	-	-	47.0	45.1	41.5	35.7	45.0	42.1	40.8	48.4	40.9	42.6	43.8	41.0	41.7	46.5	40.8
平 均 年 齢	712	43	-	-	-	43	67	-	2	16	133	11	44	45	68	35	2	172	5	26
(再掲)	604	22	-	-	-	36	58	-	2	14	113	10	30	41	60	31	2	159	5	21
65 歳 以上	108	21	-	-	-	7	9	-	-	2	20	1	14	4	8	4	-	13	-	5
65 ～ 74 歳																				
75 歳以上																				

国勢調査結果による

総務省の公表では、DID(人口集中地区)の数値のみ、よって、市内全域の就業者数33,594人(男20,348人、女13,246人)より若干少なくなっている。

資料：総務省統計局

9 従業上の地位・男女別15歳以上就業者数（平成12年）

平成12年10月1日現在（単位：人）

分 類 別	総 数			雇 用 者			役 員			雇人のある業主			雇人のない業主			家族従業員		
	計	男	女	計	男	女	計	男	女	計	男	女	計	男	女	計	男	女
計	33,361	20,719	12,642	27,395	16,504	10,891	2,203	1,802	401	872	750	122	1,964	1,472	492	925	189	736
第 一 次 産 業	252	132	120	38	21	17	7	4	3	8	8	-	109	85	24	90	14	76
A 農 業	249	129	120	36	19	17	6	3	3	8	8	-	109	85	24	90	14	76
B 林 業	3	3	-	2	2	-	1	1	-	-	-	-	-	-	-	-	-	-
C 漁 業	-	-	-	-	-	-	-	-	-	-	-	-	-	-	-	-	-	-
第 二 次 産 業	9,674	7,357	2,317	7,551	5,659	1,892	900	756	144	319	310	9	628	542	86	276	90	186
D 鉱 業	7	5	2	6	4	2	1	1	-	-	-	-	-	-	-	-	-	-
E 建 設 業	3,979	3,435	544	2,741	2,364	377	482	400	82	223	222	1	391	390	1	142	59	83
F 製 造 業	5,688	3,917	1,771	4,804	3,291	1,513	417	355	62	96	88	8	237	152	85	134	31	103
第 三 次 産 業	22,667	12,783	9,884	19,141	10,442	8,699	1,277	1,030	247	535	422	113	1,179	807	372	533	80	453
G 電気・ガス・熱供給・水道業	125	95	30	124	94	30	1	1	-	-	-	-	-	-	-	-	-	-
H 運 輸 ・ 通 信 業	2,305	1,698	607	2,090	1,515	575	116	96	20	10	9	1	79	76	3	10	2	8
I 卸売・小売業・飲食店	7,480	3,973	3,507	6,115	3,101	3,014	506	407	99	246	184	62	328	238	90	284	42	242
J 金 融 ・ 保 険 業	1,451	785	666	1,370	731	639	37	32	5	6	5	1	32	17	15	6	-	6
K 不 動 産 業	622	390	232	406	250	156	97	70	27	19	13	6	76	49	27	23	7	16
L サ ー ビ ス 業	9,812	5,247	4,565	8,164	4,156	4,008	520	424	96	254	211	43	664	427	237	210	29	181
M 公務（他に分類されないもの）	872	595	277	872	595	277	-	-	-	-	-	-	-	-	-	-	-	-
分 類 不 能 の 産 業	768	447	321	665	382	283	19	12	7	10	10	-	48	38	10	26	5	21

国勢調査結果による

資料：総務省統計局

従業上の地位「不詳」は総数に含む。

内職者は雇人のない業主に含む。

10 従業上の地位・男女別15歳以上就業者数（平成17年）

平成17年10月1日現在（単位：人）

分 類 別	総 数			雇 用 者			役 員			雇人のある業主			雇人のない業主			家族従業員			家庭内職者			従業上の地位不詳		
	計	男	女	計	男	女	計	男	女	計	男	女	計	男	女	計	男	女	計	男	女	計	男	女
計	33,594	20,348	13,246	27,702	16,212	11,490	1,801	1,450	351	897	781	116	2,117	1,693	424	984	203	781	87	9	78	6	-	6
第 一 次 産 業	259	153	106	36	21	15	3	2	1	14	13	1	116	98	18	90	19	71	-	-	-	-	-	-
A 農 業	256	150	106	34	19	15	3	2	1	14	13	1	115	97	18	90	19	71	-	-	-	-	-	-
B 林 業	1	1	-	1	1	-	-	-	-	-	-	-	-	-	-	-	-	-	-	-	-	-	-	-
C 漁 業	2	2	-	1	1	-	-	-	-	-	-	-	1	1	-	-	-	-	-	-	-	-	-	-
第 二 次 産 業	8,464	6,503	1,961	6,506	4,924	1,582	668	555	113	318	308	10	624	616	8	292	92	200	56	8	48	-	-	-
D 鉱 業	4	4	-	3	3	-	1	1	-	-	-	-	-	-	-	-	-	-	-	-	-	-	-	-
E 建 設 業	3,385	2,929	456	2,186	1,912	274	350	276	74	223	222	1	454	452	2	172	67	105	-	-	-	-	-	-
F 製 造 業	5,075	3,570	1,505	4,317	3,009	1,308	317	278	39	95	86	9	170	164	6	120	25	95	56	8	48	-	-	-
第 三 次 産 業	24,018	13,205	10,813	20,412	10,842	9,570	1,117	881	236	557	454	103	1,316	941	375	584	86	498	31	1	30	1	-	1
G 電気・ガス・熱供給・水道業	78	61	17	77	60	17	1	1	-	-	-	-	-	-	-	-	-	-	-	-	-	-	-	-
H 情報通信業	1,681	1,276	405	1,483	1,110	373	121	109	12	9	8	1	64	49	15	4	-	4	-	-	-	-	-	-
I 運 輸 業	2,089	1,454	635	1,915	1,310	605	74	59	15	11	11	-	80	72	8	9	2	7	-	-	-	-	-	-
J 卸 売 ・ 小 売 業	5,726	3,066	2,660	4,779	2,435	2,344	361	278	83	147	125	22	242	193	49	197	35	162	-	-	-	-	-	-
K 金 融 ・ 保 険 業	1,260	624	636	1,178	561	617	41	37	4	7	6	1	31	20	11	3	-	3	-	-	-	-	-	-
L 不 動 産 業	771	506	265	503	330	173	105	73	32	28	22	6	101	78	23	33	3	30	-	-	-	1	-	1
M 飲食店，宿泊業	1,537	737	800	1,212	580	632	29	22	7	84	56	28	102	59	43	110	20	90	-	-	-	-	-	-
N 医 療 ， 福 祉	2,105	480	1,625	1,939	374	1,565	35	24	11	56	50	6	37	31	6	38	1	37	-	-	-	-	-	-
O 教育，学習支援業	1,538	674	864	1,372	617	755	21	13	8	26	12	14	110	31	79	9	1	8	-	-	-	-	-	-
P 複合サービス事業	220	141	79	214	135	79	6	6	-	-	-	-	-	-	-	-	-	-	-	-	-	-	-	-
Q サービス業（他に分類されないもの）	6,086	3,559	2,527	4,813	2,703	2,110	323	259	64	189	164	25	549	408	141	181	24	157	31	1	30	-	-	-
R 公務（他に分類されないもの）	927	627	300	927	627	300	-	-	-	-	-	-	-	-	-	-	-	-	-	-	-	-	-	-
S 分類不能の産業	853	487	366	748	425	323	13	12	1	8	6	2	61	38	23	18	6	12	-	-	-	5	-	5

国勢調査結果による

資料：総務省統計局

11 配偶関係・男女別15歳以上人口（平成12年）

平成12年10月1日現在

年 齢 別	計			男				女			
	計	男	女	未 婚	有 配 偶	死 別	離 別	未 婚	有 配 偶	死 別	離 別
計	55,863	28,234	27,629	9,901	16,595	547	616	7,446	16,702	2,188	937
15～19歳	3,917	2,074	1,843	2,066	8	-	-	1,829	13	-	-
20～24	5,231	2,704	2,527	2,558	145	-	1	2,282	238	-	6
25～29	5,874	2,982	2,892	2,192	767	1	21	1,699	1,145	2	45
30～34	5,277	2,781	2,496	1,338	1,385	1	56	755	1,646	4	82
35～39	4,369	2,309	2,060	635	1,522	9	55	304	1,618	6	96
40～44	3,846	1,938	1,908	328	1,477	6	60	133	1,652	17	83
45～49	4,513	2,228	2,285	308	1,765	24	75	103	2,003	37	118
50～54	5,763	2,852	2,911	236	2,411	33	94	115	2,513	106	139
55～59	5,234	2,654	2,580	146	2,259	47	119	74	2,186	165	122
60～64	4,241	2,165	2,076	55	1,888	93	71	44	1,662	255	88
65～69	3,097	1,620	1,477	22	1,429	86	38	49	1,046	296	59
70～74	1,975	978	997	8	832	78	17	31	571	321	46
75～79	1,203	494	709	4	399	64	6	22	264	368	29
80～84	742	272	470	2	200	52	2	4	111	305	16
85歳以上	581	183	398	3	108	53	1	2	34	306	8

国勢調査結果による
配偶関係「不詳」を含む。

資料：総務省統計局

12 配偶関係・男女別15歳以上人口（平成17年）

平成17年10月1日現在

年 齢 別	計			男				女			
	計	男	女	未 婚	有 配 偶	死 別	離 別	未 婚	有 配 偶	死 別	離 別
計	58,311	29,280	29,031	10,081	17,346	624	770	7,583	17,483	2,556	1,182
15～19歳	3,333	1,707	1,626	1,700	7	-	-	1,614	12	-	-
20～24	4,417	2,280	2,137	2,171	104	-	5	1,948	177	-	11
25～29	5,073	2,556	2,517	1,927	614	-	13	1,599	883	1	32
30～34	6,138	3,197	2,941	1,646	1,488	3	59	1,047	1,789	4	97
35～39	5,553	2,911	2,642	998	1,727	4	79	516	1,937	4	136
40～44	4,511	2,374	2,137	549	1,671	8	80	274	1,685	14	132
45～49	3,849	1,909	1,940	314	1,466	13	68	136	1,620	38	123
50～54	4,455	2,197	2,258	289	1,721	29	100	109	1,913	68	150
55～59	5,616	2,728	2,888	240	2,300	33	110	125	2,416	160	163
60～64	5,040	2,576	2,464	145	2,158	84	133	67	2,001	260	119
65～69	4,032	2,002	2,030	64	1,736	109	60	48	1,529	364	78
70～74	2,881	1,460	1,421	22	1,274	107	40	46	898	393	66
75～79	1,718	810	908	10	672	94	15	29	417	408	42
80～84	952	349	603	5	271	61	6	20	155	404	19
85歳以上	743	224	519	1	137	79	2	5	51	438	14

国勢調査結果による
配偶関係「不詳」を含む。

資料：総務省統計局

13 世帯別一般世帯数・一般世帯人員

各年10月1日現在（単位：世帯・人）

年	計		1 世帯 人 員										1 世帯当たり人員
	世 帯 数	世帯人数	1人	2人	3人	4人	5人	6人	7人	8人	9人	10人以上	
昭和50年	12,537	42,587	1,674	1,718	2,719	4,103	1,492	514	209	81	20	7	3.40
55	15,138	50,045	2,313	2,131	2,998	5,197	1,657	580	194	54	9	5	3.31
60	18,679	58,758	3,427	2,786	3,758	6,073	1,888	536	169	30	8	4	3.15
平成 2	21,556	63,191	4,820	3,869	4,262	6,119	1,798	496	144	38	7	3	2.93
7	23,285	64,135	5,723	5,060	4,809	5,473	1,582	453	145	32	7	1	2.75
12	24,888	64,688	6,611	6,209	5,228	4,928	1,399	370	110	27	2	4	2.60
17	26,968	67,134	7,620	7,291	5,620	4,711	1,275	328	105	14	2	2	2.49

国勢調査結果による

資料：総務省統計局

14 住居別一般世帯数・世帯人員

※10月1日現在（単位：世帯・人・室・畳・㎡）

区 分	世 帯 数		世 帯 人 員		1世帯当たり人員		1世帯当たり延面積		1人当たり延面積	
	12 年	17 年	12 年	17 年	12 年	17 年	12 年	17 年	12 年	17 年
住 宅 に 住 む 一 般 世 帯	24,429	26,759	64,126	66,905	2.62	2.50	72.9	73.0	27.8	29.2
主 世 帯	24,067	26,428	63,307	66,236	2.63	2.51	73.3	73.4	27.9	29.3
持 ち 家	15,055	16,949	45,502	48,668	3.02	2.87	92.2	91.7	30.5	31.9
公 営 借 家	111	119	263	286	2.37	2.40	53.2	56.3	22.5	23.4
民 間 借 家	8,109	8,856	15,416	15,907	1.90	1.80	39.6	39.2	20.8	21.8
給 与 住 宅	792	504	2,126	1,375	2.68	2.73	60.7	61.7	22.6	22.6
間 借 り	362	331	819	669	2.26	2.02	45.8	48.0	20.2	23.8
そ の 他	459	209	562	229	1.22	1.10

国勢調査結果による

資料：総務省統計局

15 世帯の家族類型別一般世帯数，一般世帯人員，親族人員及び1世帯当たり親族人員及び3世代世帯
(6歳未満・18歳未満親族のいる一般世帯，親族のみから成る一般世帯並びに母子世帯及び父子世帯)

世 帯 の 家 族 類 型		各年10月1日現在													
		一般世帯数	一般世帯人員	親族人員	1世帯当たり 親 族 人 員	6歳未満親族のいる一般世帯			18歳未満親族のいる 一般世帯			親族のみから成る 一般世帯		3世代世帯	
						世帯数	世帯人員	6歳未満 親族人員	世帯数	世帯人員	18歳未満 親族人員	世帯数	世帯人員	世帯数	世帯人員
平成 1 7 年	総数 Total	26,968	67,134	66,910	2.48	2,829	10,823	3,592	6,672	25,988	11,012	26,752	66,625	1,129	5,655
	A 親族世帯	19,176	59,168	59,118	3.08	2,829	10,823	3,592	6,664	25,980	11,004	19,132	59,005	1,129	5,655
	核家族世帯	17,401	51,663	51,624	2.97	2,561	9,379	3,239	5,905	22,032	9,734	17,367	51,543	-	-
	(1) 夫婦のみの世帯	5,464	10,943	10,928	2.00	-	-	-	-	-	-	5,454	10,908	-	-
	(2) 夫婦と子供から成る世帯	9,775	35,519	35,514	3.63	2,447	9,063	3,107	5,335	20,447	8,849	9,770	35,497	-	-
	(3) 男親と子供から成る世帯	386	903	898	2.33	16	45	17	86	232	128	381	887	-	-
	(4) 女親と子供から成る世帯	1,776	4,298	4,284	2.41	98	271	115	484	1,353	757	1,762	4,251	-	-
	その他の親族世帯	1,775	7,505	7,494	4.22	268	1,444	353	759	3,948	1,270	1,765	7,462	1,129	5,655
	(5) 夫婦と両親から成る世帯	65	260	260	4.00	-	-	-	-	-	-	65	260	-	-
	夫婦と夫の親から成る世帯	42	168	168	4.00	-	-	-	-	-	-	42	168	-	-
	夫婦と妻の親から成る世帯	23	92	92	4.00	-	-	-	-	-	-	23	92	-	-
	(6) 夫婦とひとり親から成る世帯	194	582	582	3.00	-	-	-	-	-	-	194	582	-	-
	夫婦と夫の親から成る世帯	115	345	345	3.00	-	-	-	-	-	-	115	345	-	-
	夫婦と妻の親から成る世帯	79	237	237	3.00	-	-	-	-	-	-	79	237	-	-
	(7) 夫婦，子供と両親から成る世帯 1)	227	1,366	1,365	6.01	71	418	106	182	1,114	345	226	1,360	227	1,366
	夫婦，子供と夫の親から成る世帯	179	1,080	1,080	6.03	51	299	77	143	876	273	179	1,080	179	1,080
	夫婦，子供と妻の親から成る世帯	48	286	285	5.94	20	119	29	39	238	72	47	280	48	286
	(8) 夫婦，子供とひとり親から成る世帯 1)	582	2,793	2,790	4.79	99	497	127	302	1,524	524	580	2,782	582	2,793
	夫婦，子供と夫の親から成る世帯	394	1,911	1,910	4.85	72	363	92	208	1,059	370	393	1,906	394	1,911
	夫婦，子供と妻の親から成る世帯	187	878	876	4.68	27	134	35	94	465	154	186	872	187	878
	(9) 夫婦と他の親族（親，子供を含まない）	51	162	161	3.16	2	7	2	15	52	17	50	158	-	-
	(10) 夫婦，子供と他の親族（親を含まない）	139	656	656	4.72	40	193	47	100	483	145	139	656	113	536
	(11) 夫婦，親と他の親族（子供を含まない） 1)	22	102	102	4.64	1	7	1	2	13	2	22	102	3	18
	夫婦，夫の親と他の親族から成る世帯	14	63	63	4.50	-	-	-	-	-	-	14	63	-	-
	夫婦，妻の親と他の親族から成る世帯	4	16	16	4.00	-	-	-	-	-	-	4	16	-	-
	(12) 夫婦，子供，親と他の親族から成る世帯 1)	72	471	471	6.54	38	252	49	62	415	111	72	471	72	471
	夫婦，子供，夫の親と他の親族から成る世帯	54	357	357	6.61	28	188	37	46	313	84	54	357	54	357
	夫婦，子供，妻の親と他の親族から成る世帯	17	108	108	6.35	10	64	12	15	96	25	17	108	17	108
	(13) 兄弟姉妹のみから成る世帯	228	479	476	2.09	-	-	-	4	11	5	225	469	-	-
	(14) 他に分類されない親族世帯	195	634	631	3.24	17	70	21	92	336	121	192	622	132	471
	B 非親族世帯	172	346	172	1.00	-	-	-	-	-	-	-	-	-	-
	C 単独世帯	7,620	7,620	7,620	1.00	-	-	-	8	8	8	7,620	7,620	-	-
	母子世帯	309	806	806	2.61	71	189	80	290	767	460	309	806	-	-
	父子世帯	63	158	158	2.51	10	29	10	60	152	86	63	158	-	-
平成 1 2 年	総数 Total	24,888	64,688	64,497	2.59	2,723	10,525	3,504	6,664	26,471	11,195	24,705	64,213	1,205	6,135
	A 親族世帯	18,138	57,795	57,747	3.18	2,723	10,525	3,504	6,659	26,466	11,190	18,094	57,602	1,205	6,135
	核家族世帯	16,311	49,858	49,822	3.05	2,444	9,016	3,147	5,865	22,258	9,801	16,277	49,730	-	-
	(1) 夫婦のみの世帯	4,632	9,271	9,264	2.00	-	-	-	1	2	1	4,627	9,254	-	-
	(2) 夫婦と子供から成る世帯	9,791	35,981	35,975	3.67	2,369	8,814	3,058	5,383	20,885	9,071	9,785	35,948	-	-
	(3) 男親と子供から成る世帯	361	851	841	2.33	6	16	6	73	198	107	351	816	-	-
	(4) 女親と子供から成る世帯	1,527	3,755	3,742	2.45	69	186	83	408	1,173	622	1,514	3,712	-	-
	その他の親族世帯	1,827	7,937	7,925	4.34	279	1,509	357	794	4,208	1,389	1,817	7,872	1,205	6,135
	(5) 夫婦と両親から成る世帯	62	248	248	4.00	-	-	-	-	-	-	62	248	-	-
	夫婦と夫の親から成る世帯	49	196	196	4.00	-	-	-	-	-	-	49	196	-	-
	夫婦と妻の親から成る世帯	13	52	52	4.00	-	-	-	-	-	-	13	52	-	-
	(6) 夫婦とひとり親から成る世帯	177	531	531	3.00	-	-	-	-	-	-	177	531	-	-
	夫婦と夫の親から成る世帯	116	348	348	3.00	-	-	-	-	-	-	116	348	-	-
	夫婦と妻の親から成る世帯	61	183	183	3.00	-	-	-	-	-	-	61	183	-	-
	(7) 夫婦，子供と両親から成る世帯 1)	249	1,515	1,513	6.08	81	487	107	199	1,231	383	247	1,500	249	1,515
	夫婦，子供と夫の親から成る世帯	207	1,265	1,264	6.11	70	419	90	172	1,067	331	206	1,258	207	1,265
	夫婦，子供と妻の親から成る世帯	42	250	249	5.93	11	68	17	27	164	52	41	242	42	250
	(8) 夫婦，子供とひとり親から成る世帯 1)	634	3,093	3,089	4.87	87	430	108	323	1,655	588	631	3,073	634	3,093
	夫婦，子供と夫の親から成る世帯	466	2,288	2,287	4.91	65	319	79	245	1,261	448	465	2,281	466	2,288
	夫婦，子供と妻の親から成る世帯	168	805	802	4.77	22	111	29	78	394	140	166	792	168	805
	(9) 夫婦と他の親族（親，子供を含まない）から	44	143	143	3.25	2	7	3	13	46	18	44	143	-	-
	(10) 夫婦，子供と他の親族（親を含まない）から	141	665	665	4.72	43	214	51	104	503	151	141	665	104	492
	(11) 夫婦，親と他の親族（子供を含まない）から 1)	30	145	145	4.83	2	10	2	7	37	7	30	145	9	47
	夫婦，夫の親と他の親族から成る世帯	25	119	119	4.76	1	5	1	5	25	5	25	119	7	35
	夫婦，妻の親と他の親族から成る世帯	3	14	14	4.67	-	-	-	-	-	-	3	14	-	-
	(12) 夫婦，子供，親と他の親族から成る世帯 1)	73	494	492	6.74	41	278	60	63	432	128	71	479	73	494
	夫婦，子供，夫の親と他の親族から成る世帯	62	414	412	6.65	34	227	47	53	358	104	60	399	62	414
	夫婦，子供，妻の親と他の親族から成る世帯	11	80	80	7.27	7	51	13	10	74	24	11	80	11	80
	(13) 兄弟姉妹のみから成る世帯	217	448	447	2.06	-	-	-	2	6	2	216	445	-	-
	(14) 他に分類されない親族世帯	200	655	652	3.26	23	83	26	83	298	112	198	643	136	494
	B 非親族世帯	139	282	139	1.00	-	-	-	-	-	-	-	-	-	-
	C 単独世帯	6,611	6,611	6,611	1.00	-	-	-	5	5	5	6,611	6,611	-	-
	母子世帯	240	624	624	2.60	52	141	64	222	588	339	240	624	-	-
	父子世帯	60	152	152	2.53	3	9	3	54	140	79	60	152	-	-

国勢調査結果による

資料：総務省統計局

1) 夫の親が妻の親が特定できない場合を含む。

16 高齢者（65歳以上）人口の推移

各年10月1日現在

区 分	昭和60年	平成 2年	平成 7年	平成12年	平成17年
65歳以上総人口	3,045	3,921	5,309	7,576	10,326
総人口比（％）	5.2	6.2	8.2	11.8	15.3
男	1,277	1,678	2,391	3,539	4,845
女	1,768	2,243	2,918	4,037	5,481

国勢調査結果による

資料：総務省統計局

17 高齢者（65歳以上）世帯数（単身高齢者世帯数）

平成17年10月1日現在

高 齢 者 の 年 齢	65 歳 以 上 の 単 身 者 の 世 帯			65歳以上1人と18歳未満から成る世帯		
		男	女		男	女
総 数	1376	422	954	3	1	2
65 ～ 69	405	161	244	-	-	-
70 ～ 74	374	112	262	2	-	2
75 ～ 79	309	82	227	1	1	-
80 ～ 84	174	36	138	-	-	-
85歳以上	114	31	83	-	-	-
（別掲 60歳以上）	1886	730	1156	5	2	3

国勢調査結果による

資料：総務省統計局

18 夫の年齢、妻の年齢別高齢夫婦世帯数

平成17年10月1日現在

夫の年齢 (5歳階級)	総数	妻が60歳以上						(別掲)
		60～64歳	65～69歳	70～74歳	75～79歳	80～84歳	85歳以上	妻が60歳未満
総数	2,240	519	838	546	239	78	20	71
65～69	846	411	382	50	3	-	-	58
70～74	766	101	378	252	31	4	-	10
75～79	419	6	74	215	109	14	1	3
80～84	145	1	3	26	83	30	2	-
85歳以上	64	-	1	3	13	30	17	-
(別掲) 夫が60歳未満	10	-	8	1	1	-	-	-
60～64歳	77	-	63	12	2	-	-	-

国勢調査結果による

資料：総務省統計局

1 市別事業所数・従業者数の推移（民営）

平成13年・18年は10月1日、平成16年は6月1日現在

市 名	事 業 所 数			従 業 者 数		
	平成13年	平成16年	平成18年	平成13年	平成16年	平成18年
埼玉県	259,792	238,628	248,310	2,360,904	2,244,443	2,388,774
市 部	224,134	205,470	223,116	2,043,411	1,941,815	2,150,330
郡 部	35,658	33,158	25,194	317,493	302,628	238,444
さいたま市	36,432	32,645	39,555	374,556	355,157	438,942
西区	2,196	2,027	2,136	19,033	18,349	20,392
北区	4,712	4,305	4,536	49,782	51,116	51,066
大宮区	7,174	6,050	6,937	92,643	83,188	96,595
見沼区	4,097	3,785	4,012	35,631	33,512	37,374
中央区	2,715	2,519	2,866	27,230	28,962	38,785
桜区	2,606	2,212	2,364	25,201	22,681	24,204
浦和区	6,124	5,420	5,653	60,804	55,513	58,050
南区	4,424	4,045	4,266	41,363	40,580	41,890
緑区	2,384	2,282	2,595	22,869	21,256	26,406
岩槻区	-	-	4,190	-	-	44,180
川越市	11,093	10,241	10,446	120,836	116,856	123,538
熊谷市	7,715	6,990	8,688	70,100	67,024	80,392
川口市	21,829	19,512	20,518	166,735	154,682	165,236
行田市	3,645	3,319	3,820	32,018	29,144	33,491
秩父市	3,516	3,264	3,907	24,746	22,841	27,355
所沢市	9,487	8,516	9,120	93,599	86,204	97,387
飯能市	3,322	3,092	3,249	26,284	25,738	26,599
加須市	2,799	2,553	2,650	23,753	23,231	23,923
本庄市	3,137	2,887	3,949	25,623	24,634	34,374
東松山市	3,815	3,566	3,551	36,259	36,250	35,861
岩槻市	4,589	4,124	-	45,883	42,177	-
春日部市	7,347	6,528	7,657	55,932	52,131	62,341
狭山市	5,051	4,715	4,967	60,639	57,165	58,213
羽生市	2,335	2,153	2,235	21,714	19,657	20,838
鴻巣市	2,695	2,535	3,795	21,597	22,902	32,536
深谷市	4,356	4,040	5,716	41,042	36,437	54,348
上尾市	6,659	6,141	6,328	66,751	62,623	66,630
草加市	7,849	7,228	7,592	67,150	63,944	66,237
越谷市	11,268	10,738	11,220	92,358	87,967	95,195
蕨市	3,216	3,048	3,014	23,650	24,064	25,122
戸田市	5,608	5,162	5,485	59,384	57,891	61,132
入間市	5,019	4,811	5,078	47,752	46,978	49,172
鳩ヶ谷市	2,565	2,382	2,384	15,700	14,920	15,679
朝霞市	3,816	3,437	3,612	39,128	36,412	37,686
志木市	2,329	2,153	2,107	18,810	16,589	16,196
和光市	1,550	1,469	1,624	21,241	20,004	25,146
新座市	4,843	4,474	4,734	45,895	46,165	48,106
桶川市	2,557	2,378	2,430	22,812	21,842	23,892
久喜市	2,610	2,492	2,586	25,443	25,984	27,704
北本市	2,003	1,782	1,810	18,121	16,918	18,502
八潮市	4,730	4,647	4,754	41,628	41,621	42,522
富士見市	2,958	2,898	2,888	19,949	19,855	20,449
上福岡市	1,930	1,742	-	15,049	14,830	-
三郷市	5,867	5,301	5,602	42,524	37,816	42,850
蓮田市	1,749	1,567	1,692	15,560	14,678	16,279
坂戸市	3,357	3,080	3,142	30,440	28,802	30,327
幸手市	2,175	2,038	2,048	16,080	15,280	15,978
鶴ヶ島市	2,275	2,160	2,208	20,727	20,863	23,092
日高市	1,840	1,716	1,718	16,897	16,359	17,396
吉川市	2,198	1,946	1,976	19,046	17,180	18,263
ふじみの市	-	-	3,261	-	-	31,401

事業所・企業統計調査結果から収録
数値は民営の事業所のみ

資料：総務省統計局

2 産業分類別事業所数・従業者数（民営）の推移

平成11年は7月1日、平成13・18年は10月1日現在、平成16年は6月1日現在（単位：人・％）

分 類 別	平成13年				平成16年				平成18年			
	事業所数	構成比	従業員数	構成比	事業所数	構成比	従業員数	構成比	事業所数	構成比	従業員数	構成比
計	2,329	100.00	18,810	100.00	2,153	100.00	16,589	100.00	2,107	100.00	16,196	100.00
第 一 次 産 業	2	0.09	37	0.20	4	0.19	45	0.27	5	0.24	55	0.34
A 農 業	2	0.09	37	0.20	4	0.19	45	0.27	5	0.24	55	0.34
B 林 業												
C 漁 業												
第 二 次 産 業	614	26.36	5,636	29.96	538	24.99	4,626	27.89	522	24.77	4,415	27.26
D 鉱 業	-	-	-	-	-	-	-	-	-	-	-	-
E 建 設 業	316	13.57	2,421	12.87	271	12.59	2,047	12.34	264	12.53	1,772	10.94
F 製 造 業	298	12.80	3,215	17.09	267	12.40	2,579	15.55	258	12.24	2,643	16.32
第 三 次 産 業	1,713	1,713.00	13,137	69.84	1,611	74.83	11,918	71.85	1,580	75.00	11,726	72.39
G 電気・ガス・熱供給・水道業	2	2.00	218	1.16	1	0.05	321	1.94	1	0.05	305	1.88
H 情 報 通 信 業	69	69.00	1,399	7.43	18	0.84	141	0.85	17	0.81	130	0.80
I 運 輸 業					54	2.51	984	5.93	55	2.61	1,108	6.84
J 卸 売 ・ 小 売 業					543	25.22	4,301	25.93	488	23.16	4,017	24.80
K 金 融 ・ 保 険 業	26	26.00	385	2.05	21	0.98	289	1.74	21	1.00	293	1.81
L 不 動 産 業	177	177.00	510	2.71	181	8.41	392	2.36	211	10.01	470	2.90
M 飲 食 店 ・ 宿 泊 業	603	603.00	4,253	22.61	230	10.68	1,486	8.96	214	10.16	1,226	7.57
N 医 療 ・ 福 祉					101	4.69	882	5.32	112	5.32	1,037	6.40
O 教 育 ・ 学 習 支 援 業					93	4.32	783	4.72	91	4.32	808	4.99
P 複 合 サ ー ビ ス 業	2	0.09	20	0.12	7	0.33	176	1.09	363	17.23	2,156	13.31
Q サービス業（他に分類されないもの）												

事業所・企業統計調査から収録

公務を除く。

平成16年から、産業分類が細分化された。

資料：総務省統計局

1 市別商店数・従業者数・年間商品販売額

平成11年は7月1日現在、平成14年・平成16年は6月1日現在（単位：店・人・万円）

市 名	平 成 11 年			平 成 14 年			平 成 16 年		
	商店数	従業者数	年間商品販売額	商店数	従業者数	年間商品販売額	商店数	従業者数	年間商品販売額
県 計	68,882	504,982	1,701,106,636	63,216	489,542	1,502,477,059	58,104	462,440	1,436,383,836
市 計	59,983	451,769	1,576,855,145	54,918	436,349	1,386,951,858	50,437	411,474	1,315,245,011
町 村 計	8,899	53,213	124,251,491	8,298	53,193	115,525,201	7,667	50,966	121,138,825
さいたま市	10,539	97,586	542,875,715	9,451	90,149	437,864,996	8,534	84,760	384,925,774
西 区	-	-	-	-	-	-	453	4,384	11,612,582
北 区	-	-	-	-	-	-	1,480	16,691	93,940,991
大宮区	-	-	-	-	-	-	1,579	16,684	112,432,998
見沼区	-	-	-	-	-	-	1,002	9,599	32,927,414
中央区	-	-	-	-	-	-	637	5,895	16,027,647
桜 区	-	-	-	-	-	-	544	6,145	31,196,010
浦和区	-	-	-	-	-	-	1,314	10,759	41,011,734
南 区	-	-	-	-	-	-	928	9,040	27,526,350
緑 区	-	-	-	-	-	-	597	5,563	18,250,048
川 越 市	3,237	25,968	86,385,271	3,005	25,758	77,125,225	2,847	24,560	78,577,704
熊 谷 市	2,540	18,817	79,629,297	2,294	17,050	70,293,749	2,074	15,720	75,375,237
川 口 市	4,918	33,825	110,840,240	4,584	34,025	106,926,267	4,171	32,449	94,363,708
行 田 市	1,098	6,186	15,886,848	1,001	6,061	15,683,450	906	6,133	14,302,905
秩 父 市	1,016	5,637	10,664,305	911	5,317	9,363,130	850	4,828	9,380,841
所 沢 市	2,646	21,612	54,666,942	2,475	20,700	49,570,413	2,233	19,066	50,051,337
飯 能 市	802	5,233	10,162,605	830	5,404	9,733,509	765	5,371	9,547,784
加 須 市	825	4,697	10,317,954	753	4,660	9,187,010	694	4,549	9,401,816
本 庄 市	915	5,519	12,555,408	853	5,120	10,867,616	746	4,907	11,042,416
東 松 山 市	1,058	7,694	17,506,034	980	7,260	15,277,282	925	7,142	15,130,585
岩 槻 市	1,075	8,777	24,665,319	1,025	8,409	24,897,016	936	7,759	21,945,065
春 日 部 市	2,009	14,226	42,922,660	1,807	13,469	37,154,261	1,605	12,528	34,820,103
狭 山 市	1,435	10,560	23,453,245	1,347	10,142	25,188,329	1,225	8,983	20,586,384
羽 生 市	660	3,760	10,163,230	610	3,790	9,126,185	571	3,322	8,104,619
鴻 巣 市	821	5,466	14,578,643	722	4,772	14,206,495	675	4,954	17,612,634
深 谷 市	1,253	7,970	20,759,321	1,165	7,708	17,624,440	1,125	7,527	17,776,743
上 尾 市	1,672	14,721	62,209,903	1,580	17,000	53,658,013	1,475	14,725	58,821,391
草 加 市	2,070	14,597	38,708,620	1,841	13,941	35,992,398	1,701	13,680	40,973,562
越 谷 市	3,227	22,903	65,985,382	2,824	21,811	70,487,678	2,704	20,894	70,141,087
蕨 市	940	6,065	13,903,606	825	5,750	11,574,036	780	6,000	11,773,244
戸 田 市	1,199	10,463	49,914,147	1,080	10,208	44,128,008	939	8,723	32,851,032
入 間 市	1,268	9,983	22,943,447	1,223	9,348	20,821,697	1,157	9,312	21,025,771
鳩ヶ谷市	679	3,386	9,244,901	611	3,246	6,620,498	549	2,985	7,244,502
朝 霞 市	890	6,619	16,045,930	795	6,476	14,526,458	695	6,081	13,638,519
志 木 市	632	4,342	9,220,889	560	4,227	8,215,856	537	4,010	7,669,668
和 光 市	397	3,775	12,258,062	373	3,892	11,487,859	360	3,776	9,779,418
新 座 市	1,149	8,211	25,894,722	1,105	8,310	25,168,255	1,030	8,585	26,295,867
桶 川 市	744	5,404	17,784,618	691	5,067	14,171,668	647	4,685	12,237,432
久 喜 市	748	5,766	19,047,631	702	5,714	14,724,005	662	5,745	15,368,128
北 本 市	636	4,824	12,441,858	560	4,489	9,912,202	480	4,293	10,614,303
八 潮 市	839	5,691	23,572,134	801	5,916	24,541,019	771	5,475	21,782,909
富 士 見 市	767	4,945	9,791,744	715	5,068	8,336,112	677	4,615	7,190,695
上 福 岡 市	576	3,322	4,904,965	522	3,635	5,542,441	454	3,108	4,891,738
三 郷 市	1,124	7,473	17,610,436	1,037	7,389	15,461,736	944	6,407	15,082,818
蓮 田 市	494	3,128	6,543,357	448	3,116	5,293,252	410	2,742	5,201,890
坂 戸 市	888	6,229	11,190,425	790	6,055	11,036,963	732	5,908	11,208,644
幸 手 市	627	4,204	8,441,943	558	3,673	6,660,476	534	3,378	6,744,481
鶴ヶ島市	609	5,359	13,819,394	590	5,283	13,979,124	564	5,534	15,755,651
日 高 市	438	2,923	5,492,520	376	2,921	4,384,506	340	2,501	5,310,476
吉 川 市	523	3,903	11,851,474	498	4,020	10,138,225	413	3,754	10,696,130

商業統計調査から収録

資料：経済産業省

平成11,14年に関するさいたま市の数値は、旧浦和市・大宮市・与野市の合計

2 商業の推移（飲食店除く）

は5月1日、54・57・63・平成14・16年は6月1日、平成3・6・9・11年は7月1日現在（単位：人・万円・㎡）

年	商 店 数											従業員数計 卸売業含む	男女別従業員数 平成14年以降は小売業のみ（卸売業含まない）			年間商品 販 売 額	商 品 手 持 額	修 理 サ ー ビ ス 仲 立 額	営 業 経 費 （法人経営の商店のみ）			売場面積
	経 営 別			従 業 者 規 模									計	男	女				計	給与額	その他の 営業経費	
	計	法 人	個 人	1 ～ 2	3 ～ 4	5 ～ 9	10 ～ 19	20 ～ 29	30 ～ 49	50 ～ 99	100以上											
昭和 54	590	220	370	322	160	75	17	8	7	-	1	2,483	2,483	1,148	1,335	3,986,065	406,871	27,925	416,900	189,398	227,502	44,628
57	704	297	407	372	195	96	29	6	2	3	1	2,899	2,899	1,377	1,522	6,192,816	590,788	30,074	584,033	322,449	261,584	44,623
60	690	327	363	343	198	104	33	5	4	2	1	2,994	2,994	1,300	1,694	6,536,598	619,199	46,113	592,812	319,233	273,579	51,492
63	683	354	329	284	208	134	38	10	4	3	2	3,513	3,513	1,566	1,947	7,741,425	695,330	44,531	697,169	375,291	321,878	48,944
平成 3	681	380	301	263	183	153	56	12	9	3	2	4,101	4,101	1,870	2,231	9,708,111	782,854	20,450	1,902,776	1,088,416	814,360	50,619
6	621	348	273	241	185	118	49	14	8	4	2	3,701	3,701	1,653	2,048	9,194,658	796,409	58,292	48,132
9	580	357	223	216	173	118	46	16	5	4	2	3,542	3,542	1,513	2,029	8,667,783	687,995	44,850	50,603
11	632	406	226	213	188	138	57	22	8	2	4	4,342	4,342	9,220,889	...	96,098	52,073
14	560	351	209	202	143	120	64	16	8	3	4	4,227	3,704	1,511	2,193	8,215,856	792,693	35,330	77,852
16	537	340	197	199	130	118	65	14	2	4	5	4,010	3,376	1,402	1,974	5,474,159	75,276

商業統計調査から収録

資料：経済産業省

平成11年調査は簡易調査のため、従業者数の男女別計、商品手持額の調査は実施されていない。

3 商業分類別事業所数・従業者数・販売額（飲食店除く）

（単位：人・万円）

分 類	平成 6年			平成 9年			平成11年			平成14年			平成16年		
	事業所数	従業者数	販売額	事業所数	従業者数	販売額	事業所数	従業者数	販売額	事業所数	従業者数	販売額	事業所数	従業者数	販売額
卸 売 業 ・ 小 売 業 計	621	3,701	9,194,658	580	3,542	8,667,783	632	4,342	9,220,889	560	4,227	8,215,856	537	4,010	7,669,668
卸 売	85	593	3,496,794	72	571	2,958,492	104	706	3,352,674	83	523	1,851,358	96	634	2,195,509
49～54 卸 売	85	593	3,496,794	72	571	2,958,492	104	706	3,352,674	83	523	1,851,358	96	634	2,195,509
小 売	536	3,108	5,697,864	508	2,971	5,709,291	528	3,636	5,868,215	477	3,704	6,364,498	441	3,376	5,474,159
55 各 種 商 品 小 売 業	1	x	x	3	236	1,036,268	4	373	894,074	2	536	2,076,043	2	475	X
56 織物・衣服・身のまわり品小売業	119	(633)	(1,903,761)	115	439	740,029	107	438	659,058	98	414	448,168	83	337	392,844
57 飲 食 料 品 小 売 業	194	1,367	1,944,411	173	1,214	1,820,106	182	1,647	2,005,867	148	1,477	1,621,706	145	1,572	1,706,744
58 自 動 車 ・ 自 転 車 小 売 業	26	108	227,542	26	104	343,104	30	130	401,408	32	128	372,849	33	132	390,917
59 家具・じゅう器・家庭用機械器具小売	51	203	438,803	47	153	505,223	41	149	467,425	36	200	473,517	39	150	267,968
60 そ の 他 の 小 売 業	145	797	1,183,347	144	825	1,264,561	164	899	1,440,383	161	949	1,372,215	139	710	X

商業統計調査から収録

資料：経済産業省

xは対象が少ないため（ ）内に含めている。小売販売額計は、xを除いた数値。

4 飲食店の推移

各年10月1日現在（単位：人・万円）

年	商 店 数			従 業 者 数			年間商品 販 売 額	商 品 数						
	計	経営別		計	個人事業主 家族従業者 有 給 役 員	常 時 雇 用 従 業 者		従 業 者 規 模						
		法 人	個 人					1 ～ 4	5 ～ 9	10 ～ 19	20 ～ 29	30 ～ 49	50 ～ 99	100以上
昭和49	113	18	95	428	203	225	88,101	98	10	3	1	-	1	-
51	149	20	129	564	249	315	164,315	127	13	7	1	-	1	-
54	193	42	151	757	386	371	198,432	146	30	12	1	1	3	-
57	252	56	196	793	340	453	384,763	206	29	12	2	3	-	-
60	149	40	109	727	331	396	340,488	104	33	7	2	2	1	-
平成元	158	50	108	951	388	563	425,702	100	37	12	4	4	1	-
4	153	46	107	991	376	615	488,463	97	33	12	5	4	2	-

商業統計調査から収録（注）平成4年調査以降実施されていない。

資料：経済産業省

54年から従業者欄の個人事業主、家族従業者、有給役員は男、常時雇用従業者は女となる。

61年は一般飲食店のみ

昭和49、51年は5月1日現在

昭和54、57年は6月1日現在

5 業種別商店数（飲食店）

各年10月1日現在（単位：軒）

年	計	食 堂	日 本 料理店	西 洋 料理店	中 華 東 洋 料理店	そは・ うどん 店	すし店	料亭	パ－ キャバレー ナイトクラブ	酒 場 ビヤホール	喫茶店	その他 の 飲食店
昭和49	113	9	4	2	25	18	17	2	7	4	14	11
51	149	14	4	5	32	24	21	-	12	16	16	5
54	193	14	13	7	34	24	21	1	22	20	27	10
57	252	24	15	8	35	27	23	-	49	28	30	13
60	149	13	8	9	41	26	24	-	-	-	19	9
平成元	158	19	10	11	46	27	21	-	-	-	14	10
4	153	17	16	7	44	26	20	-	-	-	13	10

商業統計調査から収録

資料：経済産業省

（注）平成4年調査以降実施されていない。

1 市別事業所数・従業者数

市区町村	事業所数				従業者数(人)				製造品出荷額等(万円)					市区町村
	18年	17年	増減数	増減率(%)	18年	17年	増減数	増減率(%)	18年	17年	増減額	増減率(%)	構成比(%)	
県計	14,947	15,821	874	6	421,437	421,442	5	0	1,393,844,281	1,380,209,247	13,635,034	1	100	県計
市計	12,878	13,638	760	6	350,448	352,979	2,531	1	1,161,750,172	1,157,427,037	4,323,135	0	83	市計
町村計	2,069	2,183	114	5	70,989	68,463	2,526	4	232,094,109	222,782,210	9,311,899	4	17	町村計
さいたま市	1,296	1,313	17	1	31,747	30,537	1,210	4	89,376,393	83,090,715	6,285,678	8	6	さいたま市
西 区	102	101	1	1	2,489	1,753	736	42	5,112,241	3,237,805	1,874,436	58	0	西 区
北 区	108	115	7	6	5,864	6,134	270	4	33,084,192	30,518,065	2,566,127	8	2	北 区
大宮区	54	59	5	8	1,184	1,355	171	13	1,650,808	2,129,150	478,342	22	0	大宮区
見沼区	114	131	17	13	2,233	2,093	140	7	5,646,897	5,028,613	618,284	12	0	見沼区
中央区	87	97	10	10	2,384	2,370	14	1	5,026,450	4,892,778	133,672	3	0	中央区
桜 区	148	145	3	2	3,313	3,232	81	3	8,110,587	7,364,483	746,104	10	1	桜 区
浦和区	48	50	2	4	804	802	2	0	1,720,406	1,547,147	173,259	11	0	浦和区
南 区	175	137	38	28	3,285	2,744	541	20	8,346,809	7,575,462	771,347	10	1	南 区
緑 区	84	91	7	8	1,268	1,239	29	2	2,741,420	2,426,489	314,931	13	0	緑 区
岩槻区	376	387	11	3	8,923	8,815	108	1	17,936,583	18,370,723	434,140	2	1	岩槻区
川越市	561	602	41	7	24,633	24,153	480	2	100,275,817	99,858,857	416,960	0	7	川越市
熊谷市	347	356	9	3	13,722	14,133	411	3	49,692,580	66,751,870	17,059,290	26	4	熊谷市
川口市	1,861	2,004	143	7	26,949	28,143	1,194	4	51,102,182	51,550,256	448,074	1	4	川口市
行田市	264	246	18	7	9,773	8,597	1,176	14	31,568,801	28,103,437	3,465,364	12	2	行田市
秩父市	196	214	18	8	6,348	6,337	11	0	13,247,994	13,031,460	216,534	2	1	秩父市
所沢市	305	343	38	11	8,395	9,058	663	7	18,240,158	19,674,755	1,434,597	7	1	所沢市
飯能市	160	178	18	10	4,471	4,566	95	2	19,088,022	18,149,150	938,872	5	1	飯能市
加須市	169	167	2	1	5,158	4,970	188	4	15,235,073	15,510,156	275,083	2	1	加須市
本庄市	187	190	3	2	7,446	7,034	412	6	36,004,221	28,808,322	7,195,899	25	3	本庄市
東松山市	162	181	19	10	8,234	9,544	1,310	14	23,912,152	26,309,262	2,397,110	9	2	東松山市
春日部市	296	320	24	8	6,601	6,249	352	6	15,029,247	15,105,599	76,352	1	1	春日部市
狭山市	204	240	36	15	18,229	18,422	193	1	135,467,950	136,791,483	1,323,533	1	10	狭山市
羽生市	200	209	9	4	6,933	6,714	219	3	28,283,254	26,129,051	2,154,203	8	2	羽生市
鴻巣市	217	233	16	7	8,456	8,639	183	2	25,716,550	26,837,898	1,121,348	4	2	鴻巣市
深谷市	324	338	14	4	15,405	15,518	113	1	64,021,560	60,234,885	3,786,675	6	5	深谷市
上尾市	338	364	26	7	11,424	11,661	237	2	56,122,578	53,972,265	2,150,313	4	4	上尾市
草加市	558	595	37	6	13,504	13,921	417	3	40,714,103	38,678,474	2,035,629	5	3	草加市
越谷市	523	576	53	9	10,197	10,719	522	5	21,576,491	21,638,035	61,544	0	2	越谷市
蕨市	107	112	5	4	3,307	3,316	9	0	15,738,499	14,686,519	1,051,980	7	1	蕨市
戸田市	656	690	34	5	12,783	12,810	27	0	26,773,578	26,242,840	530,738	2	2	戸田市
入間市	354	340	14	4	11,415	10,640	775	7	39,313,030	34,546,367	4,766,663	14	3	入間市
鳩ヶ谷市	204	217	13	6	2,718	2,904	186	6	6,826,015	6,708,922	117,093	2	1	鳩ヶ谷市
朝霞市	219	227	8	4	4,531	4,709	178	4	9,494,056	9,983,779	489,723	5	1	朝霞市
志木市	105	113	8	7	1,473	1,707	234	14	2,669,528	7,957,235	5,287,707	66	0	志木市
和光市	99	101	2	2	1,625	1,650	25	2	3,651,366	3,485,954	165,412	5	0	和光市
新座市	263	310	47	15	6,484	6,778	294	4	34,452,222	37,254,830	2,802,608	8	3	新座市
桶川市	125	135	10	7	4,954	4,910	44	1	13,446,074	13,834,778	388,704	3	1	桶川市
久喜市	128	124	4	3	6,398	6,306	92	1	31,759,175	31,464,804	294,371	1	2	久喜市
北本市	81	92	11	12	2,926	3,046	120	4	10,323,420	8,921,996	1,401,424	16	1	北本市
八潮市	834	874	40	5	14,995	14,625	370	3	35,928,898	35,025,950	902,948	3	3	八潮市
富士見市	65	81	16	20	959	1,059	100	9	1,991,357	2,218,087	226,730	10	0	富士見市
三郷市	535	589	54	9	7,062	7,193	131	2	13,096,680	12,367,615	729,065	6	1	三郷市
蓮田市	83	87	4	5	3,222	3,215	7	0	11,790,696	11,506,487	284,209	2	1	蓮田市
坂戸市	134	143	9	6	5,692	7,222	1,530	21	11,513,389	14,241,379	2,727,990	19	1	坂戸市
幸手市	119	117	2	2	3,231	3,855	624	16	8,679,484	10,143,185	1,463,701	14	1	幸手市
鶴ヶ島市	78	86	8	9	3,166	3,016	150	5	9,738,565	9,196,063	542,502	6	1	鶴ヶ島市
日高市	141	147	6	4	5,070	4,843	227	5	13,781,379	13,832,649	51,270	0	1	日高市
吉川市	243	238	5	2	4,797	4,502	295	7	10,318,427	9,107,460	1,210,967	13	1	吉川市
ふじみ野市	137	146	9	6	6,015	5,758	257	4	15,789,208	14,474,208	1,315,000	9	1	ふじみ野市

毎年12月31日実施 工業統計調査より

資料：経済産業省

18年数値は速報値のため、確報値公表時に数値が変更される可能性あり。

事業所数は、従業員数3人以下は含まない。

2 産業中分類別集計結果表

金額単位 万円																										
産業中分類	事業所数		従業者数(人)				常用労働者		個人事業主及び 無給家族従業者		現金給与総額	原材料使用額等	製造品出荷額等	製造品出荷額等				事業所		工業用水量	有形固定資産 投資総額	生産額	付加価値額	リース		
														製造品出荷額	加工賃収入額	修理料収入額	その他の収入額							敷地面積(㎡)	建築面積(㎡)	(立方メートル)
	合計	30人以上	29人以下	男	女	計	男	女	男	女																
16年合計	110	11	99	1,249	767	2,016	1,240	764	9	3	914,344	2,822,018	8,214,331	7,789,348	409,511	15,468	4	100,962	33,426	7,945	60,881	8,279,147	5,109,958	18,533	34,245	
17年合計	113	8	105	1,121	586	1,707	1,110	580	11	6	757,794	3,021,398	7,957,235	7,497,221	444,103	15,911	-	81,804	26,636	7,932	17,168	8,356,645	5,022,416	8,726	15,903	
09 食料品	6	-	6	60	46	106	60	46	-	-	46,338	201,447	331,616	327,634	3,982	-	-	-	-	-	-	334,998	125,039	-	-	
10 飲料・飼料	-	-	-	-	-	-	-	-	-	-	-	-	-	-	-	-	-	-	-	-	-	-	-	-	-	
11 繊維	-	-	-	-	-	-	-	-	-	-	-	-	-	-	-	-	-	-	-	-	-	-	-	-	-	
12 衣服	2	-	2	19	9	28	19	9	-	-	X	X	X	X	X	X	X	-	-	-	-	X	X	-	-	
13 木材・木製品	-	-	-	-	-	-	-	-	-	-	-	-	-	-	-	-	-	-	-	-	-	-	-	-	-	
14 家具・装備品	6	-	6	31	18	49	31	18	-	-	19,216	24,749	93,661	93,661	-	-	-	-	-	-	-	93,661	65,631	-	-	
15 パルプ・紙	3	-	3	20	18	38	19	17	1	1	14,637	21,437	54,748	27,233	27,515	-	-	-	-	-	-	54,971	28,916	-	-	
16 印刷	21	1	20	134	89	223	133	89	1	-	68,825	139,251	309,928	235,350	74,578	-	-	X	X	X	X	309,784	160,607	X	X	
17 化学	1	1	-	189	59	248	189	59	-	-	X	X	X	X	X	X	X	X	X	X	X	X	X	X	X	
18 石油・石炭	-	-	-	-	-	-	-	-	-	-	-	-	-	-	-	-	-	-	-	-	-	-	-	-	-	
19 プラスチック製品	12	1	11	121	57	178	121	57	-	-	69,732	109,574	252,688	133,052	119,636	-	-	X	X	X	X	255,089	136,351	X	X	
20 ゴム製品	-	-	-	-	-	-	-	-	-	-	-	-	-	-	-	-	-	-	-	-	-	-	-	-	-	
21 なめし革	-	-	-	-	-	-	-	-	-	-	-	-	-	-	-	-	-	-	-	-	-	-	-	-	-	
22 窯業・土石	2	1	1	50	12	62	50	12	-	-	X	X	X	X	X	X	X	X	X	X	X	X	X	X	X	
23 鉄鋼	1	1	-	27	3	30	27	3	-	-	X	X	X	X	X	X	X	X	X	X	X	X	X	X	X	
24 非鉄金属	4	-	4	39	19	58	38	19	1	-	21,839	230,254	286,519	266,715	19,804	-	-	-	-	-	-	286,013	51,327	-	-	
25 金属製品	14	1	13	143	112	255	140	111	3	1	79,069	70,818	356,487	260,417	96,070	-	-	X	X	X	X	357,741	268,149	X	X	
26 一般機械	13	2	11	134	46	180	134	46	-	-	86,173	129,576	276,526	253,557	8,738	14,231	-	X	X	X	X	276,683	131,660	X	X	
27 電気機械	7	-	7	24	17	41	24	17	-	-	10,616	6,815	33,331	30,543	2,788	-	-	-	-	-	-	33,331	25,254	-	-	
28 情報通信機械	1	-	1	6	9	15	6	9	-	-	X	X	X	X	X	X	X	-	-	-	-	X	X	-	-	
29 電子部品	2	-	2	7	2	9	7	2	-	-	X	X	X	X	X	X	X	-	-	-	-	X	X	-	-	
30 輸送機械	7	-	7	45	18	63	43	16	2	2	23,146	47,474	90,689	62,612	27,327	750	-	-	-	-	-	90,379	40,847	-	-	
31 精密機械	4	-	4	10	29	39	9	28	1	1	12,842	87,688	123,941	123,111	830	-	-	-	-	-	-	123,133	33,719	-	-	
32 その他の製品	7	-	7	62	23	85	60	22	2	1	35,089	80,110	173,450	156,657	16,463	330	-	-	-	-	-	173,478	84,281	-	-	

工業統計調査（毎年12月31日実施）より

資料：経済産業省

事業所数は、従業員数3人以下は含まない。

「×」は1または2事業所の数値であるため、個々の申告者の秘密が漏れる恐れがあるので秘匿した個所である。

また、3以上の事業所に関する数値でも、秘匿した事業所に関する数値が前後の関係から判明する個所は、「×」で表した。

1 農家数・農家人口及び経営耕地

各年2月1日現在（単位：戸・人・ha）

年	市 内 総農家数 (家族経営)	家族経営販売農家数					自給 的農家数	法人経営 農家数	地方公共団 体・財産区	農家人口(農家の世帯員数)			経 営 耕 地			
		総 数	専業	兼 業		総数				男	女	総 数	田	畑	樹園地	
				1 種	2 種											
昭和45	453	453	25	428		2,595	1,279	1,316	372.0	288.0	83.0	1.0	
50	370	370	23	112	235	1,988	977	1,011	263.0	186.0	66.0	11.0	
55	340	340	23	51	266	1,762	871	891	212.0	145.0	54.0	13.0	
60	331	331	6	57	268	1,658	802	856	198.2	140.1	45.6	12.5	
平成 2	299	299	10	8	281	1,467	723	744	181.1	135.4	36.7	9.0	
7	246	175	17	43	115	71	1,141	543	598	149.7	108.5	34.9	6.3	
12	227	150	21	10	119	77	738	363	375	129.0	96.2	28.0	4.8	
17	190	134	13	11	110	56	2	1	392	206	186	102.1	81.8	17.1	3.2	

農林業センサスから収録

資料：農林水産省

1種 農業が主、2種 農業が従。

販売農家 経営耕地面積が30a以上又は農産物販売金額50万円以上の農家。

自給的農家 経営耕地面積が30a未満かつ農産物販売金額が50万円未満の農家。

平成2年以前の自給的農家数は、家族経営販売農家数に含まれる。

平成12年以前の法人経営農家数、地方公共団体・財産区は、市内総農家数に含まれる。

2 経営耕地規模別農家数

各年8月1日現在

年	総数	0.5ha未満	0.5ha以上 1.0ha未満	1.0ha以上 1.5ha未満	1.5ha以上 2.0ha未満	2.0ha以上 3.0ha未満	3.0ha以上	例外規定
平成 7	280	158	82	32	5	2	1	-
12	244	125	79	31	7	-	2	-
13	229	135	63	25	4	1	1	-
14	226	129	64	26	4	2	1	-
15	225	127	64	25	6	2	1	-
16	220	141	51	23	2	2	1	-
17	217	132	56	25	1	2	1	-
18	209	127	53	25	-	3	1	-
19	228	140	57	26	1	3	1	-

資料：産業振興課

3 農産物販売金額規模別農家数

平成17年2月1日現在

区 分	農 家 総 数	販 売 な し	50万円 未 満	50～ 100	100～ 200	200～ 300	300～ 500	500～ 700	700～ 1000	1000～ 1500	1,500～ 2,000	2,000～ 3,000	3,000～ 5,000	5000万～ 1億円	1億円以上
総 数	137	29	45	35	11	3	4	2	0	1	3	2	1	0	1
志 木	26	2	9	7	4	1	2	-	-	-	-	1	-	-	-
宗 岡	111	27	36	28	7	2	2	2	-	1	3	1	1	-	1

農林業センサスから収録

資料：農林水産省

農家総数は、家族経営販売農家（経営耕地面積が30a以上又は農産物販売金額50万円以上の農家）（134件）と、法人経営農家(2件)、地方公共団体・財産区(1件)の合計。

4 農業用機械個人保有台数

各年8月1日現在（単位：台）

年	総数	動力耕耘機 農用トラクター	防除機	田植機	バインダー	自脱型 コンバイン	米麦用 乾燥機	農用 トラック
平成7								
志木地区	214	112	39	8	3	4	3	45
宗岡地区	837	236	60	130	35	114	149	113
平成12								
志木地区	173	86	35	5	3	5	3	36
宗岡地区	702	178	49	111	26	99	126	113
平成13								
志木地区	185	98	34	5	3	4	3	38
宗岡地区	742	206	57	112	18	110	123	116
平成14								
志木地区	190	103	33	5	3	4	3	39
宗岡地区	758	211	59	113	17	114	126	118
平成15								
志木地区	185	98	34	5	3	4	3	38
宗岡地区	749	207	56	115	16	112	124	119
平成16								
志木地区	154	84	26	4	2	4	4	30
宗岡地区	669	189	51	102	16	95	108	108
平成17								
志木地区	161	92	21	4	2	4	3	35
宗岡地区	678	182	50	109	16	101	109	111
平成18								
志木地区	154	87	20	4	2	4	3	34
宗岡地区	708	194	56	108	17	101	116	116
平成19								
志木地区	209	108	40	5	3	4	3	46
宗岡地区	768	215	61	114	20	112	126	120

資料：産業振興課

5 作物の類別収穫面積

各年8月1日現在(単位:ha)

年	総数	稲	麦類	まめ類	いも類	野菜類	果樹類	花木類	その他
平成 7	131	92	2	1	3	23	5	3	2
12	121	82	2	3	3	21	4	1	5
13	113	80	2	2	3	17	3	4	2
14	112	77	2	2	4	18	3	4	2
15	115	84	2	2	3	16	2	4	2
16	110	80	2	2	3	15	2	4	2
17	108	79	1	1	2	19	2	2	2
18	108	80	1	1	3	15	3	3	2
19	106	77	1	2	2	17	3	3	1

資料:産業振興課

6 農地の転用状況

年・月	計		農家住宅		工員・社員住宅		一般住宅		工場		学 校		その他の建設敷地		鉄 道		道水路		その他の敷地用地		(単位：件、㎡)	
	件数	面積	件数	面積	件数	面積	件数	面積	件数	面積	件数	面積	件数	面積	件数	面積	件数	面積	件数	面積	件数	面積
平成 7	57	28,160	1	452	-	-	29	13,267	2	1,099	-	-	2	1,127	-	-	2	37	22	12,178	-	-
12	53	34,266	-	-	-	-	21	5,595	1	960	-	-	9	13,615	-	-	3	213	19	13,883	-	-
13	62	21,804	4	519	1	484	32	7,632	-	-	-	-	4	8,140	-	-	5	324	16	4,705	-	-
14	63	24,529	-	-	-	-	39	11,708	-	-	-	-	5	4,946	-	-	-	-	19	7,875	-	-
15	83	30,549	-	-	-	-	59	19,913	1	114	-	-	-	-	-	-	2	89	21	10,433	-	-
16	102	39,467	-	-	-	-	74	19,240	1	294	-	-	4	1,890	-	-	-	-	23	18,043	-	-
17	73	42,041	-	-	-	-	39	18,453	-	-	-	-	1	711	-	-	-	-	33	22,877	-	-
18	67	33,091	-	-	-	-	40	17,796	1	290	-	-	4	1,753	-	-	5	391	17	12,861	-	-
19	43	22,842	-	-	-	-	25	12,263	-	-	-	-	3	2,283	-	-	1	147	14	8,149	-	-
1	4	1,026	-	-	-	-	3	475	-	-	-	-	-	-	-	-	-	-	1	551	-	-
2	7	3,767	-	-	-	-	3	1,231	-	-	-	-	-	-	-	-	1	147	3	2,389	-	-
3	6	3,822	-	-	-	-	4	1,048	-	-	-	-	1	1,695	-	-	-	-	1	1,079	-	-
4	9	3,320	-	-	-	-	7	2,510	-	-	-	-	1	311	-	-	-	-	1	499	-	-
5	1	705	-	-	-	-	1	705	-	-	-	-	-	-	-	-	-	-	-	-	-	-
6	2	1,936	-	-	-	-	1	1,345	-	-	-	-	-	-	-	-	-	-	1	591	-	-
7	1	671	-	-	-	-	-	-	-	-	-	-	-	-	-	-	-	-	1	671	-	-
8	2	547	-	-	-	-	1	242	-	-	-	-	-	-	-	-	-	-	1	305	-	-
9	4	1,530	-	-	-	-	1	1,233	-	-	-	-	-	-	-	-	-	-	3	297	-	-
10	3	2,975	-	-	-	-	3	2,975	-	-	-	-	-	-	-	-	-	-	-	-	-	-
11	1	499	-	-	-	-	1	499	-	-	-	-	-	-	-	-	-	-	-	-	-	-
12	3	2,044	-	-	-	-	-	-	-	-	-	-	1	277	-	-	-	-	2	1,767	-	-

農地法第4条・第5条転用許可届出状況である。

その他の建設敷地は倉庫を含む。

工場は事務所を含む。転用目的が住宅等建築物の場合は敷地面積を含む。

7 家畜・家禽数

各年8月1日現在

年	肉用牛		乳用牛		豚		養鶏	
	飼養農家数	頭数	飼養農家数	頭数	飼養農家数	頭数	飼養農家数	羽数
平成 7	-	-	2	68	1	200	1	30,000
12	-	-	2	67	1	300	1	25,000
13	-	-	2	68	1	300	1	10,000
14	-	-	2	66	1	280	1	13,000
15	-	-	2	68	1	280	1	12,000
16	-	-	2	68	1	280	1	12,000
17	-	-	2	57	1	280	1	8,000
18	-	-	2	52	1	280	1	8,000
19	-	-	2	56	1	280	1	8,000

資料：産業振興課

8 農産物販売1位の部門別農家数

平成17年2月1日現在

区 分			農 産 物 販 売 農 家 数														
			総 数	農 産 物													
				稲 作	麦 類	類も雑 類穀 ・ ・ 豆い	物工 芸農 産	露 地 野 菜	施 設 野 菜	果 樹 類	木花 き ・ 花	作そ 物の 他 の	酪 農	肉 用 牛	養 豚	養 鶏	養 蚕
地 区	総 数	108	76	-	1	-	13	3	7	4	-	2	-	1	1	-	-
	志 木	24	3	-	1	-	13	-	7	-	-	-	-	-	-	-	-
	宗 岡	84	73	-	-	-	-	3	-	4	-	2	-	1	1	-	-
販 売 金 額 規 模 別	総 数	108	76	-	1	-	13	3	7	4	-	2	-	1	1	-	-
	50万 未満	67	38	-	1	-	2	-	4	-	-	-	-	-	-	-	-
	50万以上 100万 "	35	29	-	-	-	4	-	2	-	-	-	-	-	-	-	-
	100万 " 200万 "	11	7	-	-	-	3	-	1	-	-	-	-	-	-	-	-
	200万 " 300万 "	3	1	-	-	-	1	1	-	-	-	-	-	-	-	-	-
	300万 " 500万 "	4	1	-	-	-	2	-	-	1	-	-	-	-	-	-	-
	500万 " 700万 "	2	-	-	-	-	-	1	-	-	-	-	-	-	1	-	-
	700万 " 1000万 "	-	-	-	-	-	-	-	-	-	-	-	-	-	-	-	-
	1000万 " 1500万 "	1	-	-	-	-	-	1	-	-	-	-	-	-	-	-	-
	1500万 " 2000万 "	3	-	-	-	-	-	-	-	1	-	1	-	1	-	-	-
	2000万 " 3000万 "	2	-	-	-	-	1	-	-	-	1	-	-	-	-	-	-
	3000万 " 5000万 "	1	-	-	-	-	-	-	-	1	-	-	-	-	-	-	-
	5000万 " 以上	1	-	-	-	-	-	-	-	-	1	-	-	-	-	-	-
経 営 耕 地 規	総 数	108	76	-	1	-	13	3	7	4	-	2	-	1	1	-	-
	0.25ha 未満	1	1	-	-	-	-	-	-	-	-	-	-	-	-	-	-
	0.25ha以上 0.5ha未満	19	9	-	1	-	4	-	5	-	-	-	-	-	-	-	-
	0.5ha " 1.0ha "	25	17	-	-	-	7	-	1	-	-	-	-	-	-	-	-
	1.0ha " 2.0ha "	36	32	-	-	-	2	1	1	-	-	-	-	-	-	-	-
	2.0ha " 3.0ha "	16	13	-	-	-	-	-	-	-	2	-	-	-	1	-	-
	3.0ha " 4.0ha "	7	4	-	-	-	-	1	-	1	-	-	-	1	-	-	-
	4.0ha " 5.0ha "	1	-	-	-	-	-	1	-	-	-	-	-	-	-	-	-
	5.0ha " 8.0ha "	2	-	-	-	-	-	-	-	2	-	-	-	-	-	-	-
	8.0ha " 10.0ha "	-	-	-	-	-	-	-	-	-	-	-	-	-	-	-	-
	10.0ha " 20.0ha "	1	-	-	-	-	-	-	-	1	-	-	-	-	-	-	-
	20.0ha 以上	-	-	-	-	-	-	-	-	-	-	-	-	-	-	-	-

農林業センサスから収録

資料：農林水産省

農家数は販売農家（経営耕地面積が30a以上、または農産物販売金額50万円以上の農家）134戸のうち、実際に農産物販売を行った実経営体数108戸の数。

1 市民所得の推移

区 分	17 年 度	16 年 度	対 前 年 度 比 (%)
市 内 純 生 産 (百 万 円)	149,388	147,512	1.3
就 業 者 1 人 当 た り 市 内 純 生 産 (千 円)	6,878	6,618	3.9
市 民 所 得 【 分 配 】 (百 万 円)	240,364	229,992	4.5
1 人 当 た り 市 民 所 得 (千 円)	3,565	3,464	2.9
平 均 人 口 (人)	67,416	66,401	1.5
市町村市民所得推計結果（速報）から収録			
資料：政策審議室			

2 産業別市内純生産

産業別市内純生産とは、市内各産業部門の経済活動の結果、新しく付加された価値から、
固定資本減耗分及び純間接税を除いたものである。

(単位：百万円・%)

区 分	純 生 産 額		構 成 比		増加率
	17年度	16年度	17年度	16年度	
市 内 純 生 産	149,388	147,512	100.0	100.0	1.3
第 一 次 産 業	160	170	0.1	0.1	5.9
農 業	160	170	0.1	0.1	5.9
林 業	-	-	-	-	-
漁 業	-	-	-	-	-
第 二 次 産 業	40,092	46,565	26.8	31.6	13.9
鉱 業	-	-	-	-	-
建 設 業	8,768	7,336	5.9	5.0	19.5
製 造 業	31,325	39,229	21.0	26.6	20.1
第 三 次 産 業	116,469	108,106	78.0	73.3	7.7
卸 売 ・ 小 売 業	28,462	32,307	19.1	21.9	11.9
金 融 保 険 ・ 不 動 産 業	27,403	22,875	18.3	15.5	19.8
運 輸 通 信 業	9,083	7,262	6.1	4.9	25.1
電 気 ・ ガ ス ・ 水 道 業	6,408	5,929	4.3	4.0	8.1
サ ー ビ ス 業	41,786	36,086	28.0	24.5	15.8
公 務	3,327	3,646	2.2	2.5	8.7
(控 除) 帰 属 利 子	7,334	7,329	4.9	5.0	0.1

市町村民所得推計結果から収録

資料：政策審議室

3 分配所得

(単位：百万円・%)

区 分	所 得 額		構 成 比		対 前 年 度 比
	17年度	16年度	17年度	16年度	
市 民 所 得 (分 配)	240,364	229,992	100.0	100.0	4.5
雇 用 者 所 得	194,383	185,713	80.9	80.7	4.7
(1) 賃 金 俸 給	176,342	168,176	73.4	73.1	4.9
(2) 社 会 保 障 雇 主 負 担	14,164	13,782	5.9	6.0	2.8
(3) そ の 他 の 雇 主 負 担	3,877	3,755	1.6	1.6	3.2
財 産 所 得	1,950	2,057	0.8	0.9	5.2
(1) 一 般 政 府	2,360	2,747	1.0	1.2	14.1
(2) 対家計民間非営利団体	46	32	0.0	0.0	43.8
(3) 家 計	4,264	4,772	1.8	2.1	10.6
a 賃 貸 料	255	337	0.1	0.1	24.3
b 利 子	2,526	2,404	1.1	1.0	5.1
c 配 当	1,483	2,030	0.6	0.9	26.9
企 業 所 得 (配 当 受 払 後)	44,032	42,221	18.3	18.4	4.3
(1) 民 間 法 人 企 業 所 得	18,750	17,331	7.8	7.5	8.2
(2) 公 的 企 業	537	534	0.2	0.2	0.6
(3) 個 人 企 業	24,745	24,356	10.3	10.6	1.6
a 農 林 水 産 業	99	107	0.0	0.0	7.5
b そ の 他 の 産 業	8,135	8,620	3.4	3.7	5.6
c 持 家	16,511	15,629	6.9	6.8	5.6
(参 考) 民 間 法 人 企 業 所 得 (配 当 受 払 前)	17,612	16,286	7.3	7.1	8.1

市町村民所得推計結果から収録

資料：政策審議室

1 居住世帯の有無別住宅数及び住宅以外で人が居住する建物数

住		宅				総					数	住宅以外で 人が 居住する 建物数
総数	居住世帯あり			居住世帯なし								
	総数	同居世帯なし	同居世帯あり	総数	一時現在者のみ	空き家				建 築 中		
						総数	二次的住宅	賃貸用の住宅	売却用の住宅		その他の住宅	
28,170	25,260	24,970	290	2,910	60	2,800	20	1,520	590	660	60	30

資料：総務省統計局

平成15年10月1日実施 住宅・土地統計調査より

2 住宅の種類・構造，建築の時期別住宅数

平成15年10月1日住宅・土地統計調査

建築の時期	総 数	住宅の種類		構 造				
		専 用 住 宅	店 舗 そ の 他 の 併 用 住 宅	木 造	防 火 木 造	鉄 筋 ・ 鉄 骨 コンクリート 造	鉄 骨 造	そ の 他
住 宅 総 数	25,260	24,580	680	5,330	8,240	9,970	1,710	-
昭 和 3 5 年 以 前	490	460	30	360	110	20	-	-
昭 和 3 6 年 ~ 4 5 年	1,570	1,490	80	910	600	30	30	-
昭 和 4 6 年 ~ 5 5 年	5,220	4,980	240	1,700	1,800	1,680	40	-
昭 和 5 6 年 ~ 6 0 年	4,010	3,930	80	550	820	2,460	180	-
昭 和 6 1 年 ~ 平 成 2 年	4,420	4,360	60	480	1,420	1,980	530	-
平 成 3 年 ~ 7 年	3,960	3,840	120	440	1,000	2,030	480	-
平 成 8 年 ~ 1 2 年	3,240	3,210	30	390	1,450	1,210	180	-
平 成 1 3 年 ~ 1 5 年 9 月	1,420	1,390	40	120	760	400	140	-

資料：総務省統計局

3 住宅の建て方，構造，階数別住宅数

構 造	総 数	一 戸 建			長 屋 建			共 同 住 宅							そ の 他
		総 数	1 階 建	2 階 建以上	総 数	1 階 建	2 階 建以上	総 数	1 階 建	2 階 建	3 ～ 5 階 建	6 ～ 10 階 建	11階建以上		
住 宅 総 数	25,260	11,100	880	10,220	350	70	280	13,750	-	4,660	4,250	3,050	1,790	40	
木 造	5,330	4,360	760	3,590	180	70	110	790	-	750	30	-	-	10	
防 火 木 造	8,240	6,020	120	5,910	130	-	130	2,070	-	2,010	60	-	-	10	
鉄 筋・鉄 骨 コ ン ク リ ー ト 造	9,970	360	-	360	30	-	30	9,590	-	990	3,760	3,050	1,790	-	
鉄 骨 造	1,710	370	-	370	10	-	10	1,310	-	910	400	-	-	20	
そ の 他	-	-	-	-	-	-	-	-	-	-	-	-	-	-	

平成15年10月1日実施 住宅・土地統計調査結果

資料：総務省統計局

4 住宅の所有の関係，建て方，階数別専用住宅数

住宅の所有の関係	総 数	一 戸 建			長 屋 建			共 同 住 宅					そ の 他
		総数	1階建	2階建以上	総数	1階建	2階建以上	総数	1階建	2階建	3～5階建	6階建以上	
専 用 住 宅 総 数 1)	24,580	10,470	850	9,620	340	70	270	13,720	-	4,660	4,220	4,850	40
持 ち 家	15,310	9,590	460	9,130	150	-	150	5,570	-	150	1,460	3,960	10
借 家	8,840	750	340	410	180	60	120	7,870	-	4,300	2,690	880	40
公 営 の 借 家	110	-	-	-	-	-	-	110	-	-	110	-	-
公 団・公 社 の 借 家	-	-	-	-	-	-	-	-	-	-	-	-	-
民 営 借 家	8,360	730	340	380	170	60	120	7,440	-	4,280	2,350	810	20
給 与 住 宅	370	20	-	20	10	-	10	320	-	20	230	70	10

1) 住宅の所有の関係「不詳」を含む。

資料：総務省統計局

平成15年10月1日実施 住宅・土地統計調査結果

5 住宅の種類，専用住宅の所有の関係，建て方，高齢者等のための設備状況別住宅数(高齢者対応型共同住宅数)

住 宅 の 種 類 専用住宅の所有の関係 建て方	総 数	高 齢 者 等 の た め の 設 備 が あ る														高齢者等のための 設 備 は な い	
		総 数	手 す り が あ る									またぎやすい 高さの浴槽	廊下などの幅が 車椅子で通行可能	段差のない屋内	道路から玄関まで 車椅子で通行可能		
			総数	玄関	トイレ	浴室	脱衣所	廊下	階段	居居室	その他						
住 宅 総 数	25,260	8,920	5,990	950	1,910	2,920	420	700	4,260	300	120	3,740	2,590	3,130	1,740	15,900	
専 用 住 宅	24,580	8,540	5,670	940	1,850	2,870	410	640	4,030	300	100	3,640	2,480	3,030	1,660	15,610	
一戸建	10,470	5,450	4,540	740	1,390	2,060	330	490	3,740	220	80	2,650	1,110	1,760	640	4,890	
長屋	340	110	110	30	60	50	10	-	70	10	-	20	20	30	-	220	
共同住宅	13,720	2,980	1,020	170	400	760	70	150	210	60	20	970	1,340	1,230	1,030	10,460	
持ち家	40	10	-	-	-	-	-	-	-	-	-	-	10	-	-	40	
一戸建	15,310	7,280	5,190	810	1,610	2,600	360	580	3,810	250	90	3,180	1,980	2,450	1,190	8,030	
長屋	9,590	5,280	4,440	690	1,340	2,010	310	490	3,680	210	80	2,550	1,090	1,740	620	4,310	
共同住宅	150	90	90	30	60	50	10	-	50	10	-	20	20	30	-	60	
その他	5,570	1,910	660	90	220	530	30	80	80	30	10	610	870	680	580	3,650	
借家	10	-	-	-	-	-	-	-	-	-	-	-	-	-	-	10	
一戸建	8,840	1,260	470	130	240	270	50	70	220	50	10	460	500	580	470	7,580	
長屋	750	170	100	40	50	40	10	-	60	20	-	100	20	20	20	580	
共同住宅	180	20	20	-	-	-	-	-	20	-	-	-	-	-	-	160	
その他	7,870	1,060	360	80	190	230	40	70	130	30	10	360	480	560	450	6,810	
店舗その他の併用住宅	40	10	-	-	-	-	-	-	-	-	-	-	10	-	-	30	
<再掲>	680	380	320	10	60	50	10	60	230	-	20	90	110	110	80	290	
高齢者対応型共同住宅数	1,180	720	220	20	50	190	20	-	40	10	-	290	490	410	530	460	

平成15年10月1日実施 住宅・土地統計調査より

資料：総務省統計局

- 1) 高齢者等のための設備状況「不詳」を含む。
- 2) 複数回答であるため、内訳の合計とは必ずしも一致しない。
- 3) 専用住宅の所有の関係「不詳」を含む。

6 敷地面積，住宅の建て方，駐車スペースの状況別自動車を持っている主世帯数
(一戸建，長屋建及び共同住宅に居住する世帯)

敷地面積	総 数			一 戸 建 ・ 長 屋 建			共 同 住 宅		
	総 数 1)	敷地内にあり	敷地外にあり	総 数 1)	敷地内にあり	敷地外にあり	総 数 1)	敷地内にあり	敷地外にあり
自動車を持っている主世帯総数	16,870	12,050	5,170	9,280	6,750	2,800	7,600	5,300	2,360
49 m ² 以下	610	260	350	600	260	340	10	-	10
50 ~ 99m ²	4,030	2,410	1,770	3,880	2,320	1,710	150	90	60
100 ~ 149	2,510	1,920	670	2,220	1,830	480	290	90	200
150 ~ 199	1,320	1,110	250	1,070	910	190	260	200	50
200 ~ 299	1,000	790	220	540	500	50	460	290	160
300 ~ 499	1,720	1,260	470	500	480	20	1,220	790	450
500 ~ 999	1,250	980	270	330	320	10	920	670	260
1,000 ~ 1,499	1,000	830	200	120	120	-	880	710	200
1,500 ~ 1,999	1,010	820	210	10	10	-	990	800	210
2,000 m ² 以上	2,390	1,640	760	10	10	-	2,380	1,630	760

平成15年10月1日実施 住宅・土地統計調査より

資料：総務省統計局

1) 複数回答であるため，内訳の合計とは必ずしも一致しない。

2) 敷地面積「不詳」を含む。

7 建物の構造，建て方，住宅の耐震工事状況別持ち家数

建 物 の 構 造 建 て 方				総 数	耐 震 工 事 を し た						耐震工事は していない
					総 数	壁 の新設・補強	筋かいの 設 置	基礎の補強	金具による 補 強	そ の 他	
持 ち 家 総	数	15,900	500	220	140	200	200	90	15,400		
	造	3,820	120	50	10	-	60	10	3,700		
	造	5,890	300	150	110	150	130	60	5,590		
	造	6,180	80	30	10	50	10	10	6,110		
	他	-	-	-	-	-	-	-	-		
一 戸 建	建	10,150	490	220	140	190	190	90	9,670		
	造	3,730	120	50	10	-	60	10	3,620		
	造	5,710	290	150	110	140	120	60	5,420		
	造	710	80	30	10	50	10	10	630		
	他	-	-	-	-	-	-	-	-		
長 屋 建	建	160	-	-	-	-	-	-	160		
	造	50	-	-	-	-	-	-	50		
	造	80	-	-	-	-	-	-	80		
	造	30	-	-	-	-	-	-	30		
	他	-	-	-	-	-	-	-	-		
共 同 住 宅	宅	5,580	10	-	-	10	10	-	5,560		
	造	40	-	-	-	-	-	-	40		
	造	90	10	-	-	10	10	-	80		
	造	5,440	-	-	-	-	-	-	5,440		
	他	-	-	-	-	-	-	-	-		
そ の 他 造	他	10	-	-	-	-	-	-	10		
	造	-	-	-	-	-	-	-	-		
	造	-	-	-	-	-	-	-	-		
	造	10	-	-	-	-	-	-	10		
	他	-	-	-	-	-	-	-	-		

平成15年10月1日実施 住宅・土地統計調査より

資料：総務省統計局

1) 複数回答であるため、内訳の合計とは必ずしも一致しない。

8 住宅の種類別空き家数並びに一時現在者のみの住宅数及び建築中の住宅数

地 域	総 数	専 用 住 宅	店 舗 そ の 他 の 併 用 住 宅
空 き 家 数	2,800	2,650	150
一時現在者 のみの 住 宅 数	60	40	20
建 築 中 の 住 宅 数	60	60	-

平成15年10月1日実施 住宅・土地統計調査による

資料：総務省統計局

9 住宅の所有の関係，別世帯となっている子の居住地別65歳以上の単身及び夫婦のみの普通世帯数
(高齢夫婦普通世帯数 特掲)

住宅の所有の関係	総数 1)	別世帯となっている子がいる (a)							別世帯の子はいない
		総数	一緒に住んでいる	同じ建物又は同じ敷地内に住んでいる	徒歩5分程度の場所に住んでいる	片道15分未満の場所に住んでいる	片道1時間未満の場所に住んでいる	片道1時間以上の場所に住んでいる	
65歳以上の単身普通世帯総数 2)	1,090	580	10	80	60	30	190	200	370
持ち家	770	520	10	60	60	30	170	170	190
借家	310	60	-	10	-	-	20	30	180
公営・公団・公社の借家	10	-	-	-	-	-	-	-	10
民営借家	290	50	-	10	-	-	10	30	170
給与住宅	10	10	-	-	-	-	10	-	-
住宅以外の建物に居住	-	-	-	-	-	-	-	-	-
65歳以上の夫婦普通世帯総数 2)	1,880	1,390	80	80	60	250	560	340	310
持ち家	1,600	1,220	60	70	50	230	490	310	270
借家	240	140	-	10	-	20	80	40	40
公営・公団・公社の借家	20	10	-	10	-	-	-	-	10
民営借家	220	130	-	-	-	20	80	40	30
給与住宅	-	-	-	-	-	-	-	-	-
同居世帯	30	30	20	-	10	-	-	-	-
住宅以外の建物に居住	-	-	-	-	-	-	-	-	-
いずれか一方のみが 2)	560	400	30	20	20	50	190	80	130
65歳以上の夫婦									
持ち家	480	350	20	20	20	40	180	70	120
借家	70	40	-	-	-	10	20	10	10
公営・公団・公社の借家	-	-	-	-	-	-	-	-	-
民営借家	70	40	-	-	-	10	20	10	10
給与住宅	-	-	-	-	-	-	-	-	-
同居世帯	10	10	10	-	-	-	-	-	-
住宅以外の建物に居住	-	-	-	-	-	-	-	-	-
夫婦とも65歳以上 2)	1,320	990	50	60	40	200	370	260	180
持ち家	1,130	870	40	50	30	190	310	240	150
借家	170	110	-	10	-	10	60	20	30
公営・公団・公社の借家	20	10	-	10	-	-	-	-	10
民営借家	150	90	-	-	-	10	60	20	20
給与住宅	-	-	-	-	-	-	-	-	-
同居世帯	20	20	10	-	10	-	-	-	-
住宅以外の建物に居住	-	-	-	-	-	-	-	-	-
<再掲>									
高齢夫婦普通世帯総数 2)	1,680	1,250	60	70	60	250	480	320	270
持ち家	1,440	1,090	40	60	50	230	410	290	240
借家	210	130	-	10	-	20	80	20	30
公営・公団・公社の借家	20	10	-	10	-	-	-	-	10
民営借家	190	120	-	-	-	20	80	20	20
給与住宅	-	-	-	-	-	-	-	-	-
同居世帯	30	30	20	-	10	-	-	-	-
住宅以外の建物に居住	-	-	-	-	-	-	-	-	-

平成15年10月1日実施 住宅・土地統計調査より

資料：総務省統計局

1) 別世帯となっている子の居住地「不詳」を含む。

2) 住宅の所有の関係「不詳」を含む。

1 職業紹介状況(一般・朝霞職安管内)

(単位:人)

年 度	新 規 求 人			新 規 求 職			紹 介			就 職			(有効) 求 人 倍 率	紹介に 対する 就職率 (%)
	計	うち 男	うち 女	計	男	女	計	男	女	計	男	女		
平成 6	4,493	2,536	661	8,011	4,665	3,346	4,981	3,135	1,846	1,305	862	443	0.33	26.2
11	7,206	-	-	11,950	7,780	4,170	8,012	5,939	2,073	1,759	1,296	463	0.33	22.0
12	9,391	-	-	11,626	7,397	4,229	7,398	5,536	1,862	1,725	1,279	446	0.45	23.3
13	9,776	-	-	11,900	7,648	4,252	7,673	5,628	2,045	1,517	1,128	389	0.47	19.8
14	8,534	-	-	12,252	7,806	4,446	10,187	7,551	2,636	1,501	1,103	398	0.40	14.7
15	8,711	-	-	12,132	7,734	4,398	14,408	10,676	3,732	1,885	1,404	481	0.43	13.1
16	8,478	-	-	10,633	6,708	3,925	13,371	10,011	3,360	2,006	1,489	517	0.50	15.0
17	9,164	-	-	9,491	5,771	3,720	11,495	8,258	3,237	1,992	1,440	552	0.60	17.3
18	10,524	-	-	8,576	5,037	3,539	10,854	7,723	3,131	2,020	1,411	609	0.77	18.6

パートタイムを除く。

資料:朝霞公共職業安定所

平成11年度から男女別求人は廃止となった。

2 雇用保険取扱状況(朝霞職安管内)

(単位：所・人・千円)

年 度	適 用 関 係		給 付 関 係					
	適用事業所	被保険者	雇用保険基本手当		常用就職支度金		再就職手当	
			受給実人員	支給金額	受給人員	支給金額	受給人員	支給金額
平成 6	3,068	49,766	27,626	4,260,426	23	4,596	649	308,243
11	3,306	50,683	39,872	6,816,071	55	12,343	1,020	526,052
12	3,384	50,733	38,032	6,380,998	41	9,836	1,063	485,243
13	3,390	51,340	38,957	6,469,638	45	10,441	1,156	423,190
14	3,353	52,871	36,501	6,016,766	46	6,808	1,113	299,382
15	3,340	53,507	30,371	4,646,749	13	2,232	282	52,013
16	3,356	56,882	24,979	3,441,975	7	969	212	30,380
17	3,427	58,968	22,224	2,926,343	1	131	906	158,693
18	3,453	59,970	18,549	2,472,054	1	104	1,115	201,316

資料：朝霞公共職業安定所

3 新規学卒者求人・求職状況(朝霞職安管内)

各年度末現在											
年 度	卒業者数	求 職 数	求 人 数	求人倍率	就 職 数			受 入 数		充足数	充足率
					管 内	県 内	県 外	県内から	県外から		
中 学 生											
平成 6	3,978	15	62	4.1	13	-	2	1	2	16	25.8
11	3,376	13	25	1.9	5	3	5	7	7	19	76.0
12	3,301	3	119	39.7	1	-	2	5	7	13	10.9
13	3,256	7	17	2.4	3	2	1	-	12	15	88.2
14	3,306	11	21	1.9	9	-	1	-	9	18	85.7
15	3,340	8	21	2.6	4	-	3	3	10	17	81.0
16	3,374	8	13	1.6	3	2	2	7	5	15	115.4
17	3,271	12	15	1.3	1	1	3	5	4	10	66.7
18	3,447	11	20	1.8	1	4	2	4	5	10	50.0
高 校 生											
平成 6	5,046	696	1,090	1.6	150	146	400	61	27	238	21.8
11	3,972	316	305	1.0	76	87	153	78	44	198	64.9
12	3,865	315	376	1.2	75	88	152	63	32	170	45.2
13	3,963	270	330	1.2	46	78	144	84	31	161	48.8
14	3,870	293	293	1.0	55	67	158	61	53	169	57.7
15	3,545	240	285	1.2	64	62	110	90	62	216	75.8
16	3,396	228	338	1.5	57	54	116	54	63	174	51.5
17	3,365	254	368	1.5	37	81	133	58	82	177	48.1
18	3,274	314	444	1.4	50	87	175	50	114	214	48.2

資料：朝霞公共職業安定所

4 中高年齢者職業紹介状況(朝霞職安管内)

年 度	新規求職申込件数	紹 介 件 数	就 職 件 数	うち雇用保険受給者
平成 6	2,860	1,675	425	112
11	4,412	2,585	604	161
12	4,397	2,458	604	151
13	4,354	2,577	556	120
14	4,480	3,683	482	136
15	4,328	4,839	571	158
16	3,520	4,457	616	175
17	2,986	3,596	563	194
18	2,507	3,213	532	179

パートタイム除く。

資料：朝霞公共職業安定所

1 鉄道旅客貨物輸送状況(東武東上線)

(単位：人・千円)

年度	志 木 駅						柳 瀬 川 駅				
	旅 客		運 賃				旅 客		運 賃		
	乗 車	降 車	総 額	旅 客	貨物		乗 車	降 車	総 額	旅 客	貨物
平成 6	18,281,402	18,289,653	3,747,097	3,747,097	-		5,073,449	4,810,507	258,853	258,853	-
11	17,027,935	16,667,554	4,685,432	4,685,432	-		5,143,054	5,120,348	365,042	365,042	-
12	17,494,412	16,938,047	4,901,871	4,901,871	-		5,029,385	5,033,775	384,051	384,051	-
13	17,643,906	17,346,066	5,131,453	5,131,453	-		4,704,713	4,669,635	437,521	437,521	-
14	17,697,326	17,498,500	5,255,977	5,255,977	-		4,616,598	4,576,964	481,843	481,843	-
15	17,736,236	17,582,839	5,304,322	5,304,322	-		4,454,099	4,423,969	500,057	500,057	-
16	17,467,639	17,357,541	5,343,048	5,343,048	-		4,376,946	4,344,288	504,899	504,899	-
17	17,300,547	17,269,827	5,428,881	5,428,881	-		4,303,092	4,266,520	514,435	514,435	-
18	17,518,300	17,467,442	5,607,033	5,607,033	-		4,334,410	4,332,598	529,805	529,805	-

平成9年12月28日運賃改定実施

資料：東武鉄道（株）

2 バス路線状況 東武バス

平成19年4月1日現在

路線名	運 行 系 統 起 点 ~ (経 過 地) ~ 終 点	片 道		停留 所数	1日当たり (全区間)	
		料 程 (km)	時 間 (分)		運 行 回 数	利 用 人 員
志木駅東口 ~	志木駅東口 ~ (積 水) ~ 朝霞駅北口	7.96	26	20	{ 往 4 復 4 }	346
積水 ~ 朝霞駅線	北 朝霞駅 ~ (") ~ "	5.24	16	13	{ 往 12 復 12 }	
志木駅東口 ~ 富士見高校線	志木駅 ~ (岡の坂上) ~ 富士見高校前	{ 6.03 復 5.67 }	21	20	{ 往 18 復 18 }	2,349
志木駅東口 ~ みずほ台駅東口線	" ~ (") ~ みずほ台駅	4.90	18	18	{ 往 1 復 1 }	
志木駅東口 ~ 下南畑線	" ~ (") ~ 下 南 畑	4.25	15	17	{ 往 65 復 68 }	
志木駅東口 ~ 新座車庫線	" ~ (市場坂上) ~ 新 座 車 庫	4.65	17	17	{ 往 1 復 0 }	9

資料：東武バスウエスト株式会社

国 際 興 業 バ ス

平成19年4月1日現在

路線名	運 行 系 統 起 点 ~ (経 過 地) ~ 終 点	片 道		停留 所数	1日当たり (全区間)	
		料 程 (km)	時 間 (分)		運 行 回 数	利 用 人 員
浦和(いろは橋)	志木駅(東口) ~ (いろは橋) ~ 浦和駅(西口)	9.44	25	28	54.0	3,025
中野下	志木駅(東口) ~ (市場坂上) ~ 中野下引返場	2.32	10	13	5.5	126
宗岡循環	志木駅(東口) ~ (宗岡循環) ~ 志木駅(東口)	8.33	32	32	66.0	1,522
立教グランド	志木駅(東口) ~ (宿) ~ 立教グランド	4.54	15	16	11.0	312
下宗岡三丁目	志木駅(東口) ~ (宿) ~ 下宗岡三丁目	5.69	20	20	1.0	16
中宗岡	志木駅(東口) ~ (宿) ~ 中 宗 岡	5.24	18	19	22.5	731
志木 - 与野	志木駅(東口) ~ (埼玉大学) ~ 与野駅(西口)	10.79	38	29	15.0	592
西浦和車庫	志木駅(東口) ~ (いろは橋) ~ 西 浦 和 車 庫	6.79	22	19	17.0	219
いろは橋經由 新開入口	志木駅(東口) ~ (いろは橋) ~ 新 開 入 口	5.99	19	18	8.0	159
西浦和車庫 朝霞經由	志木駅(東口) ~ (朝霞駅) ~ 西 浦 和 車 庫	15.01	40	38	1.0	63
下宗岡循環 宮戸橋經由	北 朝霞駅 ~ (宮戸橋) ~ 北 朝霞駅	6.30	25	19	11.0	272
下宗岡循環	北 朝霞駅 ~ (下宗岡三) ~ 下宗岡四丁目	3.63	12	11	1.5	73
下宗岡二丁目	北 朝霞駅 ~ (宮戸橋) ~ 下宗岡二丁目	3.73	13	11	1.5	43
朝霞 - 志木	朝霞駅(南口) ~ (末無川) ~ 志木駅(東口)	5.54	19	20	32.5	776
埼玉大学	志木駅(東口) ~ (いろは橋) ~ 埼 玉 大 学	6.54	23	17	5.0	116
宗岡小学校	志木駅(東口) ~ (上 町) ~ 宗 岡 小 学 校	2.34	8	11	8.5	158

平成11年10月16日 起終点変更(新開入口 高昌)
 平成12年 2月 5日 起終点変更(志木駅北口 志木駅東口)
 平成15年 4月 1日 起終点変更(高昌 新開入口)
 平成15年11月16日 深夜バスのみ運行へ(下宗岡三丁目線)
 平成16年12月10日 新設系統(埼玉大学線、宗岡小学校線)
 平成19年 1月16日 廃止(新開入口<いろは橋經由>線)

資料：国際興業(株)運輸事業部業務課

3 登録軽自動車数 その 1

各年4月1日現在（単位：台）

年	総 数	軽 自 動 車				
		計	2 輪 (126～250cc)	4 輪 車		3 輪 車
				乗 用	貨 物	
平成 7	9,758	4,034	864	935	2,234	1
12	10,226	4,994	693	1,734	2,566	1
13	10,541	5,338	708	1,921	2,708	1
14	10,137	4,871	715	2,161	1,994	1
15	10,293	5,050	726	2,368	1,955	1
16	10,692	5,301	770	2,578	1,952	1
17	11,129	5,668	843	2,903	1,921	1
18	11,431	5,917	884	3,101	1,931	1
19	11,861	6,278	938	3,363	1,976	1

資料：課税課

そ の 2

各年4月1日現在（単位：台）

年	2 輪 の 小型自動車 (251cc以上)	工 業 用 小型特殊 自 動 車	農 耕 用 小型特殊 自 動 車	原 動 機 付 自 転 車			
				計	第 1 種	第 2 種	
					50cc以下	51～90cc	91～125cc
平成 7	549	91	89	4,995	4,522	320	152
12	585	88	96	4,463	3,975	301	186
13	559	89	99	4,456	3,944	286	224
14	592	89	98	4,487	3,946	286	252
15	596	85	98	4,464	3,909	278	273
16	647	90	97	4,557	3,930	285	335
17	652	94	97	4,618	3,940	303	367
18	672	85	100	4,657	3,956	288	401
19	722	90	100	4,671	3,931	277	442

資料：課税課

4 車種別登録自動車数

各年4月1日現在（単位：台）

年	総 数	乗 用 車		トラック		小 型 三輪車	特種用途車	バ ス
		普通車	小型車	普 通	小 型			
平成 7	21,621	3,737	14,071	1,067	2,371	2	336	37
12	22,817	7,053	12,073	1,172	1,879	5	590	45
13	22,755	7,451	11,642	1,176	1,856	5	582	43
14	22,731	7,836	11,374	1,117	1,783	4	575	42
15	22,561	8,072	11,130	1,083	1,712	3	518	43
16	22,117	8,229	10,806	940	1,626	3	474	39
17	22,117	8,471	10,660	951	1,558	-	441	36
18	21,839	8,554	10,453	902	1,471	-	419	40
19	21,647	8,514	10,325	914	1,454	-	411	29

資料：埼玉県自動車税事務所

5 郵便物取扱状況

(単位：通)

年 度		総 数	普 通	普通速達	書 留	書留速達	年 賀	外 国	小 包
平成 6	引受 配達	14,002,735	11,846,856	73,364	44,879	8,261	1,876,700	32,743	119,932
		11,917,654	9,810,230	101,684	112,476	11,164	1,733,100	29,927	119,073
11	引受 配達	9,963,819	7,828,200	53,890	38,330	4,843	1,953,000	24,190	61,366
		11,944,604	9,747,300	75,220	153,570	8,940	1,858,000	27,590	73,984
12	引受 配達	9,645,000	7,523,000	42,300	35,100	4,200	1,962,000	22,100	56,300
		12,514,100	10,373,000	71,200	141,800	8,200	1,824,000	24,900	71,000
13	引受 配達	9,626,891	7,623,739	42,723	32,248	3,324	1,887,000	16,204	21,653
		12,436,160	10,281,118	68,094	151,630	9,060	1,853,000	11,304	61,954
14	引受 配達	9,533,923	7,394,904	37,597	30,655	3,201	2,031,000	15,393	21,173
		12,044,979	9,922,303	64,011	154,616	8,400	1,831,000	10,851	53,798
15	引受 配達	9,250,684	7,681,482	34,304	28,978	2,987	1,462,000	15,200	25,733
		11,406,212	9,919,566	57,741	151,525	9,054	1,168,000	10,350	89,976
16	引受 配達	8,933,168	7,028,339	28,092	27,330	2,870	1,800,340	3,639	42,558
		11,740,714	9,735,595	68,874	160,202	8,811	1,670,800	10,606	85,826
17	引受 配達	10,550,911	8,647,256	29,438	29,733	3,033	1,790,500	11,154	39,797
		11,527,331	9,479,998	52,240	182,594	9,677	1,670,500	10,819	121,503
18	引受 配達	11,842,979	10,035,573	32,531	46,386	3,627	1,687,800	13,174	23,888
		11,295,212	9,284,870	48,875	185,381	9,036	1,607,900	10,205	148,945

資料：志木郵便局

6 電 話 加 入 状 況

(単位：加入・個)

年 度	電話施設数			公衆電話
		加入電話	総合デジタル 通信サービス	
平成10	51,293	48,023	3,270	-
11	52,041	46,075	5,966	247
12	52,390	43,270	9,120	242
13	51,606	42,964	8,642	239
14	51,137	43,865	7,272	225
15	51,164	44,998	6,166	183
16	50,238	44,722	5,516	166
17	45,244	40,267	4,977	130
18	40,541	36,181	4,360	124

電話施設数は朝霞市、新座市、富士見市の一部を含む。

資料：N T T 東日本埼玉支店

7 テレビ契約状況

(単位：件)

年 度	放送受信契約数	衛星放送契約数	地上放送契約数
平成 16	19,509	5,377	14,132
17	19,462	5,379	14,083
18	19,534	5,676	13,858

資料：NHK川越営業センター

8 CATV 加入状況

(単位：件・世帯)

年 度	契 約 者 数	コミュニティチャンネル 視 聴 可 能 世 帯 数
平成 7	3,132(4,387)	21,000
12	4,452(10,663)	21,000
13	4,512(10,745)	21,000
14	4,320(10,784)	19,650
15	4,584(12,738)	20,165
16	4,670(12,416)	20,403
17	4,886(13,105)	20,717
18	5,847(13,846)	14,255
19	6,019(19,501)	17,294

契約者数には、予約者数を除く。
()内は総数である。

資料：(株)メディアッティ東上

1 上水道事業の推移

(単位：人・％・m³)

年 度	総 人 口	給水人口 (区域外含)	普 及 率	総配水量	一日最大 配 水 量	一日最小 配 水 量	一日平均 配 水 量
平成 6	64,539	65,390	99.9	8,676,586	27,895	19,488	23,771
11	65,295	65,849	99.9	8,119,603	25,867	18,474	22,185
12	65,210	65,747	99.9	8,259,492	26,709	18,979	22,629
13	66,520	67,028	99.9	8,176,143	26,768	18,711	22,400
14	66,661	67,169	99.9	8,171,837	25,504	19,096	22,389
15	66,982	67,523	99.9	7,989,060	24,764	18,481	21,828
16	67,668	68,150	99.9	8,024,783	24,789	19,299	21,986
17	67,980	68,476	99.9	7,991,295	25,370	18,568	21,894
18	68,632	69,089	100.0	7,833,832	24,152	18,642	21,463

資料：水道部業務課

2 上水道用途別使用量

(単位：件・m³)

年 度	区 分	総 数	一般家庭	公 共 用	営 業	公衆浴場	臨 時	プ ー ル
平成 6	戸 数 使 用 量	24,874	24,564	2	213	1	81	13
		7,920,879	7,728,714	511	126,289	231	17,267	47,827
11	戸 数 使 用 量	26,941	26,655	2	185	1	85	13
		7,588,244	7,412,596	659	92,077	174	22,008	60,810
12	戸 数 使 用 量	27,210	26,953	2	182	1	59	13
		7,649,656	7,494,047	611	84,032	179	9,977	60,810
13	戸 数 使 用 量	27,889	27,497	2	172	1	204	13
		7,546,273	7,410,495	677	76,280	186	11,217	47,418
14	戸 数 使 用 量	28,206	27,831	2	170	1	189	13
		7,473,072	7,359,745	552	72,798	226	9,264	30,487
15	戸 数 使 用 量	28,428	27,924	2	165	1	324	12
		7,372,214	7,276,023	586	67,487	175	7,892	20,059
16	戸 数 使 用 量	29,173	28,691	2	160	1	307	12
		7,415,128	7,326,842	646	63,800	44	11,539	12,257
17	戸 数 使 用 量	29,748	29,233	2	157	-	344	12
		7,385,744	7,298,948	992	62,604	-	12,746	10,454
18	戸 数 使 用 量	29,975	29,477	2	152	-	332	12
		7,261,006	7,174,837	618	59,302	-	16,525	9,724

資料：水道部業務課

3 ガス供給状況

(単位：件)

年 度	メーター設置件数				
	家庭用	商業用	工業用	その他	計
平成11	12,286	303	6	71	12,666
12	12,976	310	6	74	13,366
13	13,263	324	6	73	13,666
14	13,517	330	5	72	13,924
15	14,022	337	6	77	14,442
16	14,645	332	6	79	15,062
17	15,173	339	6	84	15,602
18	15,523	344	6	87	15,960

資料：大東ガス（株）

(単位：m³ (45MJ))

年 度	販 売 量				
	家庭用	商業用	工業用	その他	計
平成11	5,159,532	1,579,904	19,134	252,461	7,011,031
12	5,334,417	1,841,424	17,067	263,338	7,456,246
13	5,475,228	1,688,529	16,225	276,443	7,456,425
14	5,694,139	1,752,581	17,126	326,954	7,790,800
15	5,761,940	1,629,540	12,900	371,619	7,775,999
16	5,680,930	1,745,826	11,292	365,063	7,803,111
17	6,199,649	1,378,744	12,086	359,580	7,950,059
18	6,118,856	1,286,979	5,917	368,882	7,780,634

H18.2に熱量変更を実施（46.0465545MJ/m³ 45MJ/m³）
H11～H16データも現在の熱量に換算して計上

資料：大東ガス（株）

1 平成19年度一般会計当初予算

歳 入		(単位：千円)		歳 出		(単位：千円)	
款 別		当初予算額	構成比(%)	款 別		当初予算額	構成比(%)
市 税		10,424,327	65.9	議 会 費		186,478	1.2
地 方 譲 与 税		138,000	0.9	総 務 費		2,914,096	18.4
利 子 割 交 付 金		40,000	0.3	民 生 費		4,943,928	31.2
配 当 割 交 付 金		49,000	0.3	衛 生 費		1,425,533	9.0
株式等譲渡所得割交付金		57,000	0.4	労 働 費		20,458	0.1
ゴルフ場利用税交付金		5,600	0.0	農 林 水 産 業 費		38,486	0.2
地 方 消 費 税 交 付 金		499,000	3.2	商 工 費		56,134	0.4
自 動 車 取 得 税 交 付 金		121,000	0.8	土 木 費		1,929,391	12.2
地 方 特 例 交 付 金		96,000	0.6	消 防 費		746,490	4.7
地 方 交 付 税		400,000	2.5	教 育 費		1,838,731	11.6
交通安全対策特別交付金		9,000	0.1	公 債 費		1,699,275	10.7
分 担 金 及 び 負 担 金		298,575	1.9	予 備 費		30,000	0.2
使 用 料 及 び 手 数 料		170,664	1.1				
国 庫 支 出 金		1,167,112	7.4				
県 支 出 金		650,130	4.1				
財 産 収 入		3,182	0.0				
寄 附 金		11	0.0				
繰 入 金		578,463	3.7				
繰 越 金		200,000	1.3				
諸 収 入		117,336	0.7				
市 債		804,600	5.1				
合 計		15,829,000	100.0	合 計		15,829,000	100.0

資料：財政課

2 一般会計予算額及び決算額の推移

この表において決算額とは収入支出済額を示す。

歳 入 区 分		14 年 度		平 成 15 年 度		平 成 16 年 度		平 成 17 年 度		平 成 18 年 度	
		予算現額	決 算 額	予算現額	決 算 額	予算現額	決 算 額	予算現額	決 算 額	予算現額	決 算 額
歳 入 合 計		18,637,044,600	18,193,248,815	16,851,505,000	17,070,799,361	17,460,390,000	17,438,069,063	16,091,259,000	16,239,889,580	17,251,257,000	17,265,940,380
市 税		9,348,132,000	9,369,357,610	9,001,027,000	9,194,300,218	9,021,572,000	9,021,262,010	9,168,350,000	9,390,101,553	9,735,074,000	9,963,718,248
地 方 譲 与 税		125,000,000	132,697,000	135,000,000	138,772,000	249,921,000	256,900,000	369,846,000	374,807,000	553,932,000	554,136,999
利 子 割 交 付 金		120,000,000	111,631,000	60,000,000	78,665,000	72,763,000	72,763,000	52,840,000	52,840,000	35,097,000	35,097,000
配 当 割 交 付 金		-	-	-	-	15,726,000	15,726,000	28,416,000	28,416,000	41,972,000	41,972,000
株式等譲渡所得割交付金		-	-	-	-	18,773,000	18,773,000	43,321,000	43,321,000	34,333,000	34,333,000
ゴルフ場利用税交付金		5,000,000	4,288,515	3,600,000	5,939,814	5,500,000	5,657,291	5,885,000	5,885,805	5,500,000	5,933,080
地方消費税交付金		408,207,000	408,207,000	440,000,000	468,151,000	522,466,000	522,466,000	486,159,000	486,159,000	517,946,000	517,946,000
自動車取得税交付金		110,000,000	106,318,000	110,000,000	128,109,000	117,563,000	117,563,000	119,645,000	119,645,000	122,627,000	122,627,000
地方特例交付金		420,000,000	421,750,000	433,804,000	433,804,000	423,653,000	423,653,000	406,510,000	406,510,000	325,191,000	325,191,000
地方交付税		1,991,588,000	1,991,588,000	1,334,182,000	1,334,182,000	1,033,958,000	1,033,958,000	864,570,000	864,570,000	879,269,000	879,269,000
交通安全対策特別交付金		9,000,000	9,606,000	9,000,000	10,594,000	9,000,000	10,010,000	9,000,000	10,306,000	9,000,000	10,957,000
分担金及び負担金		198,811,000	193,340,492	183,832,000	177,489,530	197,063,000	187,394,137	204,966,000	215,326,806	274,885,000	279,464,960
使用料及び手数料		155,814,000	162,780,629	161,804,000	170,403,207	160,714,000	171,637,580	170,019,000	177,161,848	170,702,000	181,822,368
国庫支出金		1,532,586,000	1,329,455,299	1,302,492,000	1,254,540,949	1,168,519,000	1,111,461,235	1,194,436,000	1,165,527,526	1,172,963,000	1,059,161,008
県 支 出 金		621,372,000	606,627,468	668,945,000	627,592,948	492,013,000	493,615,885	569,576,000	554,381,260	604,929,000	620,405,048
財 産 収 入		4,336,000	5,703,652	2,847,000	4,070,915	2,685,000	26,976,803	2,649,000	7,048,812	90,099,000	90,199,190
寄 附 金		3,304,000	3,302,765	2,008,000	2,007,067	1,505,000	1,583,590	663,000	699,839	839,000	887,378
繰 入 金		497,864,000	497,403,846	105,136,000	104,737,859	55,762,000	54,832,000	516,291,000	515,994,330	109,347,000	86,192,000
繰 越 金		577,025,600	577,026,179	694,938,000	694,938,872	627,438,000	627,438,947	436,392,000	436,392,210	743,682,000	743,682,730
諸 収 入		180,505,000	224,565,360	170,590,000	213,700,982	172,296,000	215,697,585	181,425,000	239,195,591	245,170,000	293,645,371
市 債		2,328,500,000	2,037,600,000	2,032,300,000	2,028,800,000	3,091,500,000	3,048,700,000	1,260,300,000	1,145,600,000	1,578,700,000	1,419,300,000

資料：財政課

歳 出 区 分		14 年 度		平 成 15 年 度		平 成 16 年 度		平 成 17 年 度		平 成 18 年 度	
		予算現額	決 算 額	予算現額	決 算 額	予算現額	決 算 額	予算現額	決 算 額	予算現額	決 算 額
歳 出 合 計		18,637,044,600	17,498,309,943	16,851,505,000	16,443,360,414	17,460,390,000	17,001,676,853	16,091,259,000	15,496,206,850	17,251,257,000	16,471,753,436
議 会 費		203,091,000	198,413,930	202,189,000	199,720,833	201,958,000	198,521,413	201,197,000	196,168,624	195,800,000	187,338,991
総 務 費		3,054,010,000	2,923,882,448	3,353,042,000	3,220,288,179	3,058,841,000	2,972,069,323	2,925,729,000	2,799,164,115	3,533,798,000	3,466,955,325
民 生 費		3,907,032,000	3,813,291,302	4,167,138,000	4,100,544,856	4,462,918,000	4,371,493,666	4,874,414,000	4,740,153,968	5,105,436,000	4,937,183,615
衛 生 費		1,529,947,000	1,494,345,457	1,438,630,000	1,423,996,230	1,459,005,000	1,438,923,505	1,494,874,000	1,472,934,508	1,431,947,000	1,364,334,554
労 働 費		36,820,000	33,574,850	23,900,000	22,672,684	23,026,000	21,489,516	21,321,000	20,398,884	20,973,000	19,783,261
農 林 水 産 業 費		38,138,000	36,766,447	42,892,000	41,598,873	38,460,000	37,364,864	39,263,000	38,102,118	37,579,000	35,757,470
商 工 費		129,383,000	122,086,084	121,725,000	116,440,943	113,607,000	110,462,544	117,566,000	115,737,423	50,378,000	47,214,786
土 木 費		2,009,634,000	1,989,100,308	2,038,726,000	2,015,262,025	1,817,525,000	1,788,167,273	1,956,286,000	1,841,403,984	2,253,749,000	2,220,497,433
消 防 費		786,265,000	780,206,758	770,069,000	765,920,051	741,385,000	736,113,571	781,557,000	775,935,999	759,288,000	753,269,612
教 育 費		5,262,745,600	4,446,528,801	2,928,116,000	2,793,566,220	2,136,140,000	1,958,427,421	2,040,193,000	1,883,645,401	2,155,336,000	1,764,499,209
公 債		1,662,961,000	1,660,113,558	1,752,990,000	1,743,349,520	3,393,319,000	3,368,643,757	1,632,448,000	1,612,561,826	1,694,967,000	1,674,919,180
予 備 費		17,018,000	-	12,088,000	-	14,206,000	-	6,411,000	-	12,006,000	-

資料：財政課

3 国民健康保険事業会計予算額及び決算額の推移

この表において予算額とは予算現額、決算額とは収入支出済額を示す。

(単位：円)												
区 分	13 年 度		14 年 度		平 成 15 年 度		平 成 16 年 度		平 成 17 年 度		平 成 18 年 度	
	予算現額	決 算 額	予算現額	決 算 額	予算現額	決 算 額	予算現額	決 算 額	予算現額	決 算 額	予算現額	決 算 額
歳 入 合 計	4,304,399,000	4,185,718,348	4,442,057,000	4,384,813,084	4,856,476,000	4,739,529,377	5,107,654,000	5,166,869,505	5,322,150,000	5,469,441,973	5,848,617,000	5,934,758,150
国 民 健 康 保 険 税	1,739,171,000	1,760,040,991	2,077,737,000	2,029,793,963	2,094,787,000	2,054,314,050	2,111,214,000	2,094,767,604	2,137,030,000	2,172,390,035	2,401,686,000	2,385,338,844
使用料及び手数料	20,000	1,350	20,000	1,550	20,000	2,650	20,000	1,000	20,000	650	20,000	830
国 庫 支 出 金	1,271,062,000	1,263,503,750	1,334,952,000	1,315,438,183	1,393,607,000	1,396,845,094	1,438,626,000	1,509,007,397	1,336,896,000	1,353,403,899	1,254,672,000	1,259,640,239
療養給付費交付金	628,686,000	466,835,000	543,009,000	554,473,592	772,754,000	662,996,409	865,391,000	829,096,471	855,065,000	888,927,000	946,127,000	1,029,256,288
県 支 出 金	6,230,000	6,245,000	4,178,000	5,275,000	34,159,000	31,214,151	26,482,000	27,788,772	172,646,000	178,653,077	255,069,000	258,605,585
共 同 事 業 交 付 金	54,600,000	68,180,693	58,076,000	48,337,060	66,036,000	89,965,733	56,160,000	92,610,563	64,320,000	115,196,217	318,461,000	318,710,957
財 産 収 入	216,000	185,800	22,000	3,942	11,000	9,134	12,000	1,455	3,000	3,864	60,000	58,096
操 入 金	463,396,000	463,396,000	339,985,000	339,964,880	386,267,000	386,266,360	574,903,000	574,902,264	639,285,000	638,884,737	486,462,000	484,693,621
操 越 金	127,747,000	127,747,649	77,717,000	77,707,370	102,136,000	102,125,450	27,786,000	27,776,790	109,125,000	109,115,870	176,793,000	176,783,611
諸 収 入	6,260,000	10,221,115	6,360,000	13,817,544	6,699,000	15,790,346	7,060,000	10,917,189	7,760,000	12,866,624	9,267,000	21,670,079
連 合 会 支 出 金	7,011,000	19,361,000	1,000	-	-	-	-	-	-	-	-	-

資料：保険年金課

(単位：円)												
区 分	13 年 度		14 年 度		平 成 15 年 度		平 成 16 年 度		平 成 17 年 度		平 成 18 年 度	
	予算現額	決 算 額	予算現額	決 算 額	予算現額	決 算 額	予算現額	決 算 額	予算現額	決 算 額	予算現額	決 算 額
歳 出 合 計	4,304,399,000	4,108,010,978	4,442,057,000	4,282,687,634	4,856,476,000	4,711,752,587	5,107,654,000	5,057,753,635	5,322,150,000	5,292,658,362	5,848,617,000	5,750,949,989
総 務 費	36,122,000	32,744,679	41,801,000	36,297,850	40,962,000	35,596,212	37,117,000	32,613,464	36,667,000	33,988,824	37,560,000	31,232,697
保 険 給 付 費	2,629,188,000	2,449,386,953	2,469,699,000	2,326,439,213	2,848,601,000	2,746,896,538	3,134,879,000	3,094,843,858	3,414,489,000	3,400,227,015	3,621,135,000	3,574,386,767
老 人 保 健 拠 出 金	1,264,505,000	1,264,504,421	1,538,902,000	1,538,901,630	1,475,009,000	1,475,008,615	1,490,003,000	1,490,001,891	1,272,677,000	1,272,676,115	1,135,335,000	1,135,333,949
介 護 納 付 金	227,008,000	227,007,425	235,546,000	235,545,402	275,247,000	275,246,111	327,182,000	327,181,816	365,733,000	365,732,783	372,984,000	372,983,223
共 同 事 業 拠 出 金	30,992,000	30,977,095	35,924,000	32,917,391	109,022,000	95,637,427	90,396,000	90,381,014	98,399,000	95,177,654	323,892,000	300,082,912
保 健 事 業 費	19,187,000	16,806,303	19,516,000	16,419,971	19,931,000	18,137,131	20,531,000	19,552,029	20,632,000	20,630,215	24,327,000	19,608,689
基 金 積 立 金	48,932,000	48,908,916	82,250,000	82,003,514	61,315,000	61,302,453	20,000	1,389	88,851,000	88,834,856	252,655,000	252,655,000
公 債 費	1,000,000	-	1,000,000	-	1,000,000	0	1,000,000	0	1,000,000	0	1,000,000	0
諸 支 出 金	40,325,000	37,675,186	16,811,000	14,162,663	5,389,000	3,928,100	5,450,000	3,178,174	15,664,000	15,390,900	64,803,000	64,666,752
予 備 費	7,140,000	-	608,000	-	20,000,000	0	1,076,000	0	8,038,000	0	14,926,000	0
前年度繰上充用金	-	-	-	-	-	-	-	-	-	-	-	-

資料：保険年金課

4 市民病院事業会計収入支出決算額の推移

(単位：千円)

区 分	14 年 度	平 成 15 年 度	平 成 16 年 度	平 成 17 年 度	平 成 18 年 度
収 益 の 収 入	1,743,658	1,676,202	1,682,020	1,683,743	1,504,527
医 業 収 益	1,629,549	1,596,819	1,603,510	1,556,851	1,428,905
医 業 外 収 益	114,109	79,383	78,510	76,049	75,622
特 別 利 益	-	-	-	50,843	-
資 本 の 収 入	71,206	27,822	38,138	87,534	28,871
企 業 債	37,000	-	-	48,000	-
負 担 金	34,206	27,822	38,138	39,534	28,871
返 還 金	-	-	-	-	-

(単位：千円)

区 分	14 年 度	平 成 15 年 度	平 成 16 年 度	平 成 17 年 度	平 成 18 年 度
収 益 の 支 出	1,711,525	1,737,718	1,710,567	1,690,864	1,526,388
医 業 費 用	1,653,687	1,682,871	1,660,299	1,591,461	1,484,365
医 業 外 費 用	54,698	51,394	47,860	45,437	38,136
特 別 損 失	3,140	3,453	2,408	53,966	3,887
予 備 費	-	-	-	-	-
資 本 の 支 出	171,146	69,205	78,005	125,825	58,098
建 設 改 良 費	119,837	27,471	20,798	66,523	14,790
企 業 債 償 還 金	51,309	41,734	57,207	59,302	43,308
貸 付 金	-	-	-	-	-

資料：市民病院

5 教育費の決算額の推移

(単位：円)

区 分	平成 13 年度	平成 14 年度	平成 15 年度	平成 16 年度	平成 17 年度	平成 18 年度
総 額	3,360,568,058	4,446,528,801	2,793,566,220	1,958,427,421	1,883,645,401	1,764,499,209
教育総務費	435,066,953	457,564,171	487,369,864	453,335,869	427,192,100	396,495,987
小 学 校 費	1,730,312,899	2,721,899,611	1,294,555,509	496,285,576	560,637,735	539,000,261
中 学 校 費	350,568,111	395,911,371	256,650,154	270,360,531	241,864,717	207,112,791
幼 稚 園 費	66,434,621	70,050,436	78,376,626	79,741,756	81,147,881	76,535,793
社会教育費	633,368,423	673,480,952	527,036,449	472,710,982	461,716,695	419,647,421
保健体育費	144,817,051	127,622,260	149,577,618	185,992,707	111,086,273	125,706,956

資料：教育総務課

6 水道事業会計収入支出決算額の推移

(単位：円) 税抜き

区 分			平成 15 年度	平成 16 年度	平成 17 年度	平成 18 年度
収 入 益 的 収 支	収 入	水 道 事 業 収 益	1,266,864,867	1,312,394,608	1,264,016,767	1,278,734,857
		1. 営 業 収 益	1,264,588,774	1,310,521,877	1,261,871,450	1,277,024,783
		給 水 収 益	1,035,067,259	1,042,657,412	1,032,356,353	1,012,238,625
		そ の 他 営 業 収 益	229,521,515	267,864,465	229,515,097	264,786,158
		2. 営 業 外 収 益	2,131,791	1,757,889	1,582,910	1,636,163
		受 取 利 息 及 び 配 当 金	325,302	1,215,354	1,103,045	1,114,103
		雑 収 益	1,806,489	542,535	479,865	522,060
	出	3. 特 別 利 益	144,302	114,842	562,407	73,911
		過 年 度 損 益 修 正 益	144,302	114,842	562,407	73,911
		水 道 事 業 費 用	1,178,257,137	1,171,395,213	1,151,074,698	1,139,667,269
		1. 営 業 費 用	1,063,807,849	1,061,158,778	1,044,411,738	1,037,797,011
		原 水 及 び 浄 水 費	482,439,013	469,692,802	464,249,998	468,799,510
		配 水 及 び 給 水 費	120,003,088	133,267,819	113,605,894	121,705,350
		総 係 費	122,883,048	125,610,292	122,788,511	121,650,572
資 本 的 収 支	入	減 価 償 却 費	336,459,257	331,813,014	342,943,025	325,222,270
		資 産 減 耗 費	2,023,443	774,851	824,310	419,309
		2. 営 業 外 費 用	109,528,680	106,495,463	102,658,643	98,199,753
		支 払 利 息 及 び 企 業 債 取 扱 諸 費	109,528,680	106,291,584	102,463,420	98,073,346
		雑 支 出	-	203,879	195,223	126,407
		3. 特 別 損 失	4,920,608	3,740,972	4,004,317	3,670,505
		過 年 度 損 益 修 正 損	546,583	142,013	38,683	158,627
	出	不 納 欠 損	4,374,025	3,598,959	3,965,634	3,511,878
		そ の 他 特 別 損 失	-	-	-	-
	入	資 本 的 収 入	6,835,000	338,063,000	448,260,000	315,006,000
		1. 企 業 債	-	250,000,000	300,000,000	200,000,000
		2. 負 担 金	6,835,000	5,063,000	5,260,000	6,006,000
		一 般 会 計 負 担 金	6,835,000	5,063,000	5,260,000	6,006,000
		工 事 負 担 金	-	-	-	-
		3. 補 助 金	-	83,000,000	143,000,000	109,000,000
的 収 支	支 出	資 本 的 支 出	306,820,666	560,655,907	826,288,661	711,488,682
		1. 建 設 改 良 費	247,572,360	479,897,375	678,220,117	564,610,844
		浄 水 場 建 設 費	97,299,156	341,402,152	512,354,412	353,193,714
		改 良 工 事 費	138,417,004	128,369,477	140,800,953	196,580,000
		量 水 器 費	2,556,200	1,935,746	1,104,752	1,475,130
		施 設 改 良 費	9,300,000	8,190,000	23,960,000	13,380,000
		2. 企 業 債 償 還 金	59,248,306	80,758,532	148,068,544	146,877,838

資料：業務課

7 市民1人当たりの市税負担額

(単位:円)

区 分	平成14年度			
	収入済額	1世帯当たり	1人当たり	構成比 %
総 額	9,369,357,610	356,263	140,912	100.0
市 民 税	4,813,342,381	183,024	72,391	51.4
固 定 資 産 税	3,718,375,271	141,388	55,923	39.7
軽 自 動 車 税	31,498,000	1,198	474	0.3
市 た ば こ 税	313,880,784	11,935	4,721	3.3
特 別 土 地 保 有 税	-	-	-	-
都 市 計 画 税	492,261,174	18,718	7,403	5.3

(単位:円)

区 分	平成15年度			
	収入済額	1世帯当たり	1人当たり	構成比 %
総 額	9,194,300,218	344,137	137,823	100.0
市 民 税	4,708,496,631	176,236	70,581	51.2
固 定 資 産 税	3,648,922,460	136,577	54,697	39.7
軽 自 動 車 税	32,773,755	1,227	491	0.4
市 た ば こ 税	324,744,777	12,155	4,868	3.5
特 別 土 地 保 有 税	-	-	-	-
都 市 計 画 税	479,362,595	17,942	7,186	5.2

(単位:円)

区 分	平成16年度			
	収入済額	1世帯当たり	1人当たり	構成比 %
総 額	9,021,262,010	333,799	134,841	100.0
市 民 税	4,425,531,760	163,751	66,148	49.0
固 定 資 産 税	3,748,960,219	138,717	56,036	41.6
軽 自 動 車 税	34,539,300	1,278	516	0.4
市 た ば こ 税	322,053,085	11,916	4,814	3.6
特 別 土 地 保 有 税	-	-	-	-
都 市 計 画 税	490,177,646	18,138	7,327	5.4

(単位:円)

区 分	平成17年度			
	収入済額	1世帯当たり	1人当たり	構成比 %
総 額	9,390,101,553	343,909	140,103	100.0
市 民 税	4,682,849,379	171,508	69,869	49.9
固 定 資 産 税	3,858,973,414	141,333	57,577	41.1
軽 自 動 車 税	37,050,500	1,357	553	0.4
市 た ば こ 税	310,234,674	11,362	4,629	3.3
特 別 土 地 保 有 税	-	-	-	-
都 市 計 画 税	500,993,586	18,349	7,475	5.3

(単位:円)

区 分	平成18年度			
	収入済額	1世帯当たり	1人当たり	構成比 %
総 額	9,963,718,248	348,345	145,176	100.0
市 民 税	5,126,870,042	179,242	74,701	51.4
固 定 資 産 税	3,827,667,557	133,821	55,771	38.4
軽 自 動 車 税	39,083,900	1,366	569	0.4
市 た ば こ 税	306,349,347	10,710	4,464	3.1
特 別 土 地 保 有 税	-	-	-	-
都 市 計 画 税	663,747,402	23,206	9,671	6.7

資料:課税課

8 財政収支状況

(単位：千円)

区 分	14年度	平成 15年度	平成 16年度	平成 17年度	平成 18年度
歳 入 総 額 (A)	18,193,249	17,070,799	15,698,069	16,239,890	17,265,940
歳 出 総 額 (B)	17,498,310	16,443,360	15,261,677	15,496,207	16,471,753
歳 入 歳 出 差 引 額 ((A)-(B))(C)	694,939	627,439	436,392	743,683	794,187
翌年度へ繰り越すべき財源 (D)	191,717	-	11,535	92,397	53,194
実 質 収 支 ((C)-(D))(E)	503,222	627,439	424,857	651,286	740,993
単 年 度 収 支 (F)	15,132	124,217	202,582	226,429	89,707
積 立 金 (G)	146	6	145,093	9	498,508
繰 上 償 還 金 (H)	-	-	-	-	-
積立金とりくずし額 (I)	437,804	37,532	-	451,080	-
実 質 単 年 度 収 支 (F)+(G)+(H)-(I)	422,526	86,691	57,489	224,642	588,215

地方財政状況調査から収録（普通会計）

資料：財政課

9 財 政 力 状 況

(単位：千円)

区 分	14年度	平成 15年度	平成 16年度	平成 17年度	平成 18年度
交 付 税 種 地 区 分	- 9	- 9	- 9	- 9	- 9
基 準 財 政 需 要 額	9,285,434	8,490,188	8,427,030	8,397,587	8,777,559
基 準 財 政 収 入 額	7,725,169	7,552,370	7,750,089	7,820,865	8,223,422
標 準 財 政 規 模	11,808,336	10,949,409	10,958,903	10,817,142	11,325,200
財 政 力 指 数	0.805	0.844	0.881	0.914	0.929
実 質 収 支 比 率 (%)	4.3	5.7	3.9	6.0	6.5
公 債 費 比 率 (%)	10.8	11.3	10.5	10.5	10.1
実 質 公 債 費 比 率 (%)	-	-	-	12.0	12.2
義 務 的 経 費 比 率 (%)	41.6	46.1	50.1	48.7	44.6
地 方 債 現 在 高	14,135,091	14,764,151	14,747,225	14,551,273	14,549,219
債 務 負 担 行 為 額	758,197	675,896	595,101	593,693	327,009
積 立 金 現 在 高	1,538,247	1,506,039	1,651,268	1,200,068	1,979,989
財 政 調 整 基 金	1,333,287	1,295,761	1,440,854	989,783	1,488,291
土 地 開 発 基 金	-	-	-	-	-
そ の 他	204,960	210,278	210,414	210,285	491,698
市 町 村 税 徴 収 率 (%)	92.6	92.4	92.2	92.9	93.3

資料：財政課

10 地方交付税の状況

(単位：千円)

区 分	14年度	平成 15年度	平成 16年度	平成 17年度	平成 18年度
(1) 普 通 交 付 税	1,554,551	929,170	676,941	517,548	554,137
基 準 財 政 需 要 額 (ア)	9,285,434	8,490,188	8,427,030	8,397,587	8,777,559
基 準 財 政 収 入 額 (イ)	7,725,169	7,552,370	7,750,089	7,820,865	8,223,422
交 付 基 準 額 (ア) - (イ)	1,560,265	937,818	676,941	576,722	554,137
(2) 特 別 交 付 税	437,037	405,012	357,017	347,022	325,132
合 計 (1) + (2)	1,991,588	1,334,182	1,033,958	864,570	879,269

資料：財政課

11 市 債 の 状 況

(単位：千円)

区 分	14年度	平成 15年度	平成 16年度	平成 17年度	平成 18年度
公 債 費 決 算 額	1,660,097	1,743,335	1,628,644	1,612,562	1,674,919
元 利 償 還 額	1,660,097	1,743,335	1,628,644	1,612,562	1,674,919
一 時 借 入 金 利 子	-	-	-	-	-
対 歳 出 決 算 額 比 (%)	9.5	10.6	10.7	10.4	10.2
起 債 年 度 末 現 在 高	14,135,091	14,764,151	14,747,225	14,551,273	14,549,219
一 般 公 共 事 業 債	1,261,166	1,156,188	1,061,334	964,022	858,289
一 般 単 独 事 業 債	4,984,887	4,545,762	4,051,809	3,544,507	3,355,798
公 営 住 宅 建 設 事 業 債	57,133	53,474	49,615	45,545	41,251
義 務 教 育 施 設 整 備 事 業 債	1,874,226	1,886,961	1,704,931	1,551,765	1,391,195
一 般 廃 棄 物 事 業 債	-	-	-	-	-
厚 生 福 祉 施 設 整 備 事 業 債	518,534	468,053	426,104	382,629	337,553
転 貸 債	-	-	-	-	-
減 税 補 て ん 債	2,977,735	2,950,121	2,895,967	2,830,147	2,714,710
臨 時 税 収 補 て ん 債	256,481	241,769	226,745	211,405	195,741
県 貸 付 金	608,330	593,460	561,490	585,550	675,800
財 源 対 策 債	409,460	385,092	369,253	354,694	335,234
臨 時 財 政 対 策 債	885,480	2,225,060	3,184,540	3,910,720	4,513,207
そ の 他	301,659	258,211	215,437	170,289	130,441

地方財政状況調査から収録（普通会計）

資料：財政課

12 公 有 財 産

(単位：㎡)

区 分			14 年 度		平成 15 年 度		平成 16 年 度		平成 17 年 度		平成 18 年 度	
			土 地	建 物	土 地	建 物	土 地	建 物	土 地	建 物	土 地	建 物
総 数			334,722	148,473	335,186	147,366	335,156	147,390	335,207	147,453	335,108	147,453
行政財産	計		305,358	146,824	304,538	145,649	306,691	145,673	307,882	145,736	307,882	145,736
	本 庁 舎		9,029	11,301	9,029	11,301	9,029	11,301	9,029	11,301	9,029	11,301
	その 政 他 機 関	消 防 施 設	353	376	450	376	1,368	376	1,368	423	1,368	423
		そ の 他 の 施 設	50	197	50	197	50	197	50	197	50	197
	公 共 用 財 産	学 校	192,175	80,033	192,175	80,353	192,175	80,353	192,175	80,353	192,175	80,353
		公 営 住 宅	1,468	1,920	1,468	1,920	1,468	1,920	1,468	1,920	1,468	1,920
		公 園	30,520	127	30,520	127	30,963	151	30,963	151	30,444	151
		そ の 他 の 施 設	71,763	52,870	70,846	51,375	71,638	51,375	72,829	51,391	73,348	51,391
普通財産	計		29,364	1,649	30,648	1,717	28,465	1,717	27,325	1,717	27,642	1,717
	町 内 会 集 会 所 等		3,521	122	3,888	122	3,888	122	4,030	122	4,195	122
	そ の 他		25,843	1,527	26,760	1,595	24,577	1,595	23,295	1,595	23,447	1,595

資料：財政課

13 市 税 の 推 移

(単位：円)

区 分	平成 14 年 度				15 年 度			
	予 算 現 額	調 定 額	収 入 済 額	不納欠損額	予 算 現 額	調 定 額	収 入 済 額	不納欠損額
計	9,348,132,000	10,118,125,380	9,369,357,610	32,481,463	9,001,027,000	9,948,431,237	9,194,300,218	30,934,901
市 民 税	4,821,487,000	5,241,894,125	4,813,342,381	20,830,792	4,575,757,000	5,158,487,105	4,708,496,631	22,665,901
固 定 資 産 税	3,692,309,000	3,995,412,940	3,718,375,271	9,948,371	3,604,853,000	3,910,049,330	3,648,922,460	6,975,660
軽 自 動 車 税	30,762,000	36,130,050	31,498,000	286,250	32,011,000	37,938,600	32,773,755	273,000
市 た ば こ 税	310,968,000	313,880,784	313,880,784	-	315,259,000	324,744,777	324,744,777	-
特別土地保有税	20,000	-	-	-	-	-	-	-
都 市 計 画 税	492,586,000	530,807,481	492,261,174	1,416,050	473,147,000	517,211,425	479,362,595	1,020,340

区 分	16 年 度				17 年 度			
	予 算 現 額	調 定 額	収 入 済 額	不納欠損額	予 算 現 額	調 定 額	収 入 済 額	不納欠損額
計	9,021,572,000	9,784,179,500	9,021,262,010	49,729,600	9,168,350,000	10,106,277,788	9,390,101,553	29,144,950
市 民 税	4,463,919,000	4,883,959,270	4,425,531,760	29,657,245	4,522,106,000	5,114,346,089	4,682,849,379	18,553,450
固 定 資 産 税	3,721,106,000	4,010,642,553	3,748,960,219	17,005,063	3,800,904,000	4,103,143,221	3,858,973,414	8,814,646
軽 自 動 車 税	32,827,000	40,445,645	34,539,300	610,100	33,547,000	43,029,745	37,050,500	520,400
市 た ば こ 税	317,354,000	322,053,085	322,053,085	-	315,376,000	310,234,674	310,234,674	-
特別土地保有税	-	-	-	-	-	-	-	-
都 市 計 画 税	486,366,000	527,078,947	490,177,646	2,457,192	496,417,000	535,524,059	500,993,586	1,256,454

区 分	18 年 度			
	予 算 現 額	調 定 額	収 入 済 額	不納欠損額
計	9,735,074,000	10,680,151,933	9,963,718,248	38,884,300
市 民 税	4,955,865,000	5,564,428,561	5,126,870,042	32,475,100
固 定 資 産 税	3,790,528,000	4,065,945,006	3,827,667,557	5,199,033
軽 自 動 車 税	37,942,000	45,356,645	39,083,900	478,600
市 た ば こ 税	298,064,000	306,349,347	306,349,347	-
特別土地保有税	-	-	-	-
都 市 計 画 税	652,675,000	698,072,374	663,747,402	731,567

資料：課税課

14 市民税の調定額及び納税義務者数（現年課税分）

（単位：円）

区 分	14 年 度	平 成 15 年 度	平 成 16 年 度	平 成 17 年 度	平 成 18 年 度
調 定 額	4,845,447,269	4,754,586,056	4,466,835,342	4,702,820,425	5,154,856,900
個 人	4,253,207,869	4,044,894,556	3,805,180,442	3,974,306,625	4,456,553,400
普 通 徴 収	1,368,312,600	1,354,150,700	1,277,543,500	1,367,910,200	1,615,164,200
特 別 徴 収	2,884,895,269	2,690,743,856	2,527,636,942	2,606,396,425	2,841,389,200
法 人	592,239,400	709,691,500	661,654,900	728,513,800	698,303,500
納 税 義 務 者 数	32,447	32,228	32,384	32,895	34,633
個 人	30,875	30,601	30,754	31,214	32,958
普 通 徴 収	13,381	13,556	14,004	14,362	15,684
特 別 徴 収	17,494	17,045	16,750	16,852	17,274
法 人	1,572	1,627	1,630	1,681	1,675

資料：課税課

15 固定資産の土地評価額

平成19年1月1日現在

地 目	評価総筆数 (筆)	評価総地積 (㎡)	評 価 額 (千円)	単 位 当 り 評 価 額	
				最 高 (円/㎡)	平 均 (円/㎡)
総 数	26,020	5,245,181	514,662,439	411,720	98,121
一 般 田	1,114	686,405	64,590	94	94
介在田・市街化区域田	261	127,665	11,933,265	123,692	93,473
一 般 畑	658	393,555	24,900	63	63
介在畑・市街化区域畑	335	119,964	15,329,442	181,600	127,784
宅 地	22,682	3,628,648	469,772,684	411,720	129,462
池 沼	-	-	-	-	-
一 般 山 林	-	-	-	-	-
宅 地 介 在 山 林	27	9,819	613,690	85,211	62,500
原 野	20	5,856	47,381	12,805	8,091
雑 種 地	923	273,269	16,876,487	204,000	61,758

資料：課税課

16 固定資産の家屋評価額

平成19年 1月1日現在

区 分	棟 数 (棟)	床 面 積 (㎡)	決定価格 (千円)	㎡当り価格 (円)
木 造 総 数	12,255	1,175,829	34,225,539	29,108
専 用 住 宅	10,081	940,737	28,998,643	30,825
併 用 住 宅	622	67,652	1,220,199	18,036
附 属 家	495	15,375	96,795	6,296
共 同 住 宅 ・ 寄 宿 舎	695	127,141	3,541,087	27,852
事 務 所 ・ 銀 行 ・ 店 舗	142	11,392	273,256	23,987
公 衆 浴 場	-	-	-	-
工 場 ・ 倉 庫	205	12,930	94,551	7,313
そ の 他	15	602	1,008	1,674
木 造 以 外 総 数	3,399	1,557,405	87,672,497	56,294
住 宅 ・ 共 同 住 宅	2,172	1,087,095	62,045,126	57,074
そ の 他	1,227	470,310	25,627,371	54,490

資料：課税課

17 年次別評価額の推移

各年1月1日現在（単位：千円）								
年	計	宅地	田	畑	山林	原野	池沼	雑種地
平成10	677,488,108	588,494,821	31,775,287	32,211,685	1,792,335	48,158	154,732	23,011,090
15	531,617,282	475,364,239	18,235,021	19,869,428	707,770	71,772	119,863	17,249,189
16	528,065,044	474,353,474	17,305,144	18,508,322	698,725	68,927	117,946	17,012,506
17	520,712,291	469,449,343	16,406,518	17,256,823	659,035	62,858	114,643	16,763,071
18	515,076,541	468,094,695	14,050,599	16,746,999	643,264	56,168	112,076	15,372,740
19	514,662,439	469,772,684	11,997,855	15,354,342	613,690	47,381	-	16,876,487

資料：課税課

18 地価公示価格の推移

各年1月3日現在（単位：千円）									
公示地番号	平成11年	平成12年	平成13年	平成14年	平成15年	平成16年	平成17年	平成18年	平成19年
1	258	245	241	236	227	222	220	219	221
2	280	261	257	252	243	239	237	239	245
3	296	281	280	273	264	262	262	265	275
4	302	282	278	272	263	261	261	263	273
5	213	196	192	188	180	175	171	169	169
6	225	207	203	199	189	184	181	179	179
7	284	261	257	250	239	235	233	234	240
8	215	204	196	192	182	175	171	169	169
5 - 1	630	556	514	496	490	485	483	485	502

資料：都市整備課

（単位：㎡、％）			
公示地番号	地 番 及 び 所 在	地 積	都市計画用途地域（建ぺい率／容積率）
1	柏町2丁目788番52「柏町2-27-4」	101	第一種低層住居専用地域（60／100）
2	柏町4丁目2682番7「柏町4-8-40」	129	第一種中高層住居専用地域（60／200）
3	幸町1丁目3290番50「幸町1-8-71」	110	第一種住居地域（60／200）
4	本町6丁目2395番3「本町6-3-15」	164	第一種中高層住居専用地域（60／200）
5	上宗岡1丁目7174番48「上宗岡1-6-40」	110	第一種中高層住居専用地域（60／200）
6	中宗岡5丁目1666番15「中宗岡5-28-8」	100	第一種中高層住居専用地域（60／200）
7	柏町6丁目699番71「柏町6-8-23」	174	第一種中高層住居専用地域（60／200）
8	中宗岡2丁目912番4「中宗岡2-12-22」	107	第一種中高層住居専用地域（60／200）
5 - 1	本町5丁目2126番2「本町5-24-7」	163	商業地域（80／400）

資料：都市整備課

1 市立保育園概況

平成19年4月1日現在(単位：人)

保 育 園 名	定 員					職 員 数					設置年月日
	計	0歳	1・2歳	3歳	4・5歳	園長	保育士	調理員	看護師	計	
い る は 保 育 園	80(103)	9(7)	26(31)	15(21)	30(44)	1	15	-	1	17	S44.4.1
北 美 保 育 園	100(101)	9(5)	30(34)	18(23)	43(39)	1	13	-	1	15	S47.4.1
西 原 保 育 園	80(80)	9(4)	29(29)	16(19)	26(28)	1	13	3	1	18	S49.4.1
ば ん ば 保 育 園	60(63)	-	15(15)	18(15)	27(33)	1	6	2	-	9	S51.4.1
三 ツ 木 保 育 園	80(91)	9(4)	26(28)	15(21)	30(38)	1	14	3	1	19	S55.4.1
館 保 育 園	90(102)	6(5)	28(31)	18(23)	38(43)	1	14	3	1	19	S58.4.1

()内は入園児数。

資料：子育て支援課

2 児 童 手 当 支 給 状 況

年度3月31日現在（単位：人・円）

年 度	被 用 者		非 被 用 者		特 例 給 付	
	受給者数	支給額	受給者数	支給額	受給者数	支給額
平成 6	46	4,275,000	108	9,720,000	577	42,670,000
11	130	8,665,000	173	13,115,000	494	33,525,000
12	320	19,725,000	434	25,010,000	1,034	58,005,000
13	1,137	61,165,000	668	43,025,000	649	53,875,000
14	1,191	82,665,000	749	52,905,000	695	46,030,000
15	1,273	87,575,000	762	53,930,000	694	47,585,000
16	1,534	114,370,000	938	74,225,000	792	61,730,000
17	1,565	120,550,000	925	80,925,000	874	66,780,000
18	2,832	217,255,000	1,244	106,430,000	242	27,575,000

平成12年度から対象年齢を就学前児童まで拡大した。

資料：子育て支援課

平成16年度から対象年齢を小学校3年生修了前の児童まで拡大した。

平成18年度から対象年齢を小学校修了前の児童まで拡大した。

3 みつばすみれ学園年齢別園児数

各年4月1日現在（単位：人）

年 度	職 員 数					園 児 数							
	総 数	嘱 託 医	指 導 員	保 育 士	そ の 他	総 数		4 歳 以 下		5 歳		6 歳	
						男	女	男	女	男	女	男	女
平成 7	19	5	2	6	6	15	11	11	11	4	-	-	-
12	21	5	4	9	3	21	14	20	10	1	4	-	-
13	22	5	6	8	3	25	13	19	11	6	2	-	-
14	24	5	6	9	4	21	13	17	11	4	2	-	-
15	24	5	7	8	4	21	11	13	7	6	4	2	-
16	24	5	4	10	5	21	12	12	8	9	4	-	-
17	24	5	4	10	5	14	14	9	10	2	4	3	-
18	25	5	4	11	5	19	16	15	12	3	4	1	-
19	23	5	3	12	3	26	11	23	10	3	1	-	-

平成6年4月1日より、みつばすみれ学園となる。

資料：みつばすみれ学園

4 すずらん年齢別利用者数

各年4月1日現在（単位：人）

年 度	職 員 数						利 用 者 数											
	総 数	嘱 託 医	理学療法士	生活支援員	看 護 師	そ の 他	総 数		20 歳 未 満		20 歳 代		30 歳 代		40 歳 代		50 歳 以 上	
							男	女	男	女	男	女	男	女	男	女	男	女
平成 13	26	3	1	19	1	2	20	20	5	1	12	15	2	3	1	-	-	1
14	26	3	1	19	1	2	20	20	5	3	12	11	2	5	1	-	-	1
15	26	3	1	19	1	2	20	20	1	2	16	10	2	7	1	-	-	1
16	26	3	1	19	1	2	21	19	-	1	15	10	4	6	2	1	-	1
17	26	3	1	19	1	2	21	19	2	1	13	10	4	6	2	1	-	1
18	26	3	1	19	1	2	20	22	2	1	12	10	5	9	1	1	-	1
19	26	3	1	19	1	2	21	22	3	1	12	10	5	9	1	1	-	1

平成11年4月1日開所。

資料：すずらん

5 老人医療費支給状況

(単位：人・件・円)

年 度	登 録 者 数		支 給 件 数		支 給 額	
	(老)	老 保	(老)	老 保	(老)	老 保
平成 6	660	3,092	8,855	64,245	32,832,284	2,023,490,932
11	781	4,313	15,655	114,120	44,929,922	3,162,685,753
12	853	4,656	17,389	123,792	48,404,765	3,148,142,480
13	927	4,949	18,717	135,203	46,014,907	3,433,667,788
14	864	5,040	20,085	143,252	48,174,374	3,618,211,497
15	753	4,871	18,363	144,887	47,616,117	3,458,862,075
16	353	4,683	12,723	145,448	30,983,958	3,467,899,393
17	168	4,508	4,360	142,902	10,178,968	3,588,135,842
18	-	4,336	-	139,383	-	3,385,701,901

(老) とは、埼玉県制度による老人医療で、68・69歳の方のみ対象

資料：保険年金課

6 重度心身障がい者医療費支給状況

各年度3月31日現在(単位：人・件・円)

年 度	登 録 者 数	支 給 件 数	支 給 額
平成 6	612	6,122	32,850,157
11	858	13,882	93,847,603
12	923	12,107	84,561,321
13	959	14,899	89,669,488
14	986	16,249	102,967,713
15	1,031	16,344	106,238,432
16	1,086	18,157	113,434,061
17	1,139	19,917	120,439,430
18	1,213	21,622	124,903,568

資料：福祉課

7 乳 幼 児 医 療 費 支 給 状 況

各年度3月31日現在

年 度	登録者数（人）	支給件数（件）	支給額（円）
平成 6	2,462	14,452	33,592,971
11	2,369	20,986	57,703,895
12	2,325	20,493	56,885,024
13	3,689	26,756	70,721,325
14	3,632	34,454	84,884,785
15	3,939	39,238	80,305,407
16	4,125	45,443	92,542,740
17	4,127	51,864	107,044,917
18	4,121	54,728	113,879,452

平成13年7月診療分から、対象年齢を拡大した。（入・通院：就学前児童）

資料：子育て支援課

平成16年7月診療分から、所得制限を廃止した。

8 ひ と り 親 家 庭 等 医 療 費 支 給 状 況

各年度3月31日現在

年 度	登録者数（人）	支給件数（件）	支給額（円）
平成 12	612	1,895	4,235,412
13	654	2,293	4,817,404
14	635	2,472	6,574,408
15	722	2,655	6,897,481
16	815	3,290	8,408,162
17	782	3,838	9,244,931
18	801	3,876	9,256,285

資料：子育て支援課

9 児童扶養手当・特別児童扶養手当受給者数の推移

各年12月31日現在（単位：人）

年	児童扶養手当受給者数	特別児童扶養手当受給者数
平成 6	218	55
12	245	57
13	266	60
14	266	60
15	298	63
16	315	62
17	326	61
18	323	60
19	336	58

特別児童扶養手当は支給停止者を含む。

資料：福祉課・子育て支援課

10 母子・寡婦福祉資金貸付状況

各年度3月31日現在(単位：件・円)

年 度	母 子		寡 婦	
	件数	金額	件数	金額
平成 6	10	4,480,000	1	984,000
11	6	4,925,280	-	-
12	10	9,324,000	-	-
13	6	1,876,000	-	-
14	11	8,899,200	-	-
15	11	4,383,200	-	-
16	2	435,000	-	-
17	1	410,000	-	-
18	3	3,490,000	-	-
事業開始資金	-	-	-	-
就職支度資金	-	-	-	-
技能習得資金	-	-	-	-
生活資金	-	-	-	-
事業継続資金	-	-	-	-
住宅資金	-	-	-	-
転宅資金	-	-	-	-
修学資金	2	2,910,000	-	-
修業資金	-	-	-	-
就学支度資金	1	580,000	-	-
療養資金	-	-	-	-
児童扶養資金	-	-	-	-

資料：子育て支援課

11 扶 助 別 保 護 件 数 ・ 保 護 金 額

(単位：件・円)

年 度	区 分	総 数		生 活 扶 助		住 宅 扶 助		教 育 扶 助		医 療 扶 助		出 産 扶 助		生 業 扶 助		葬 祭 扶 助		介 護 扶 助		施設事務費 金 額
		件数	金 額	件数	金 額	件数	金 額	件数	金 額	件数	金 額	件数	金 額	件数	金 額	件数	金 額	件数	金 額	
平成 6	人 数	6,907		2,227		2,307		482		1,884		1		2		4				
	世帯数	4,516	349,950,009	1,327	103,749,155	1,353	54,429,480	307	3,267,205	1,522	183,338,805	1	190,820	2	82,875	4	576,049			4,315,620
11	人 数	8,618		3,021		2,864		486		2,241		-		3		3				
	世帯数	5,612	408,860,780	1,796	156,816,432	1,757	82,178,294	274	3,556,912	1,779	161,139,797	-	-	3	68,192	3	491,693			4,609,460
12	人 数	9,915		3,433		3,258		441		2,615		-		1		8		159		
	世帯数	6,745	544,657,705	2,129	182,417,267	2,053	95,051,483	283	3,349,416	2,112	256,256,556	-	-	1	220,000	8	1,352,316	159	1,174,757	4,835,910
13	人 数	10,494		3,637		3,377		454		2,796		-		1		5		224		
	世帯数	7,192	559,863,078	2,306	197,149,843	2,180	103,705,646	271	3,680,060	2,205	244,938,839	-	-	1	75,000	5	855,038	224	4,641,592	4,817,060
14	人 数	11,518		4,096		3,753		441		2,959		-		-		6		263		
	世帯数	7,847	609,876,272	2,586	212,809,873	2,411	117,477,372	265	3,392,207	2,316	263,056,791	-	-	-	-	6	973,181	263	7,358,688	4,808,160
15	人 数	13,307		4,718		4,411		482		3,314		1		6		10		365		
	世帯数	9,244	676,012,753	3,137	245,453,858	2,852	140,714,835	282	3,714,720	2,601	269,006,340	1	5,200	6	495,876	10	2,605,119	355	9,208,320	4,808,485
16	人 数	14,299		5,142		4,916		472		3,410		1		1		8		349		
	世帯数	9,883	774,920,523	3,309	261,591,887	3,186	159,330,907	328	3,705,930	2,713	333,606,209	1	141,680	1	-	8	2,310,919	337	9,426,751	4,806,240
17	人 数	14,773		5,101		4,903		531		3,688		1		133		9		407		
	世帯数	10,519	796,915,382	3,390	258,285,383	3,288	163,850,123	362	4,331,016	2,964	351,355,661	1	109,670	110	1,494,587	9	1,365,237	395	11,979,905	4,143,800
18	人 数	14,791		5,109		4,960		503		3,570		0		153		5		491		
	世帯数	10,713	837,658,304	3,446	261,469,416	3,365	168,548,334	358	4,051,523	2,932	378,263,091	0	0	136	2,933,204	5	1,759,857	471	16,845,408	3,787,471

資料：福祉課

12 身体障がい者名簿登載状況

各年度3月31日現在（単位：人）

年 度	総 数		視 覚 障 が い		聴覚・平衡 機能障がい		音声・言語 機能障がい		肢 体 不 自 由		内 部 障 が い	
	18歳 未満	18歳 以上	18歳 未満	18歳 以上	18歳 未満	18歳 以上	18歳 未満	18歳 以上	18歳 未満	18歳 以上	18歳 未満	18歳 以上
平成 6	34	818	1	79	6	71	-	11	18	473	9	184
11	37	1,137	3	101	7	78	-	13	20	633	7	312
12	33	1,204	2	103	5	83	-	13	23	653	3	352
13	38	1,333	2	111	7	98	-	18	26	730	3	376
14	33	1,238	2	109	5	98	-	21	23	668	3	342
15	31	1,239	2	102	5	90	-	22	24	675	5	350
16	32	1,281	0	104	5	90	-	17	23	686	4	384
17	33	1,342	1	103	6	92	-	19	21	749	5	379
18	40	1,408	1	104	5	90		24	29	784	5	406

資料：福祉課

13 生活保護状況

年 度	扶助費支給額 (円)	延世帯数(世帯)	延人員 (人)	1人当たり 年支給額 (円)	1人当たり 月支給額(円)
平成 6	349,950,009	1,741	2,777	1,512,204	126,017
11	408,860,780	2,085	3,335	1,471,164	122,597
12	544,657,705	2,426	3,778	1,729,992	144,166
13	559,863,078	2,568	3,921	1,713,432	142,786
14	609,876,272	2,773	4,302	1,701,189	141,766
15	676,012,753	3,237	5,022	1,615,323	134,610
16	774,920,523	3,558	5,445	1,707,814	142,318
17	796,915,382	3,731	5,530	1,729,292	144,108
18	837,658,304	3,802	5,571	1,804,320	150,360

資料：福祉課

14 民生委員の状況

各年12月1日現在				
年	定数 (人)	男 (人)	女 (人)	1人当たり平均受持世帯
平成 11	71 (74)	23	48(51)	352
12	71 (74)	24	47(50)	360
13	71 (74)	25	46(49)	355
14	71 (74)	25	46(49)	361
15	71 (74)	24	47(50)	380
16	73 (76)	20	53(56)	375
17	73 (76)	18	55(58)	366
18	73 (76)	18	55(58)	389
19	73 (76)	17	53(56)	396

()は主任児童委員を含む。

資料：福祉課

15 シルバーデータ

各年度3月31日現在

年度	14	15	16	17	18
総人口（人）（人）	66,661	66,982	67,668	67,980	68,632
65歳以上（人）	9,037	9,567	10,108	10,747	11,503
65～74歳（人）	6,111	6,402	6,758	7,101	7,620
75歳以上（人）	2,926	3,165	3,350	3,646	3,883
（内100歳以上）（人）	2	2	4	5	5
世帯数（世帯）	26,776	27,166	27,599	28,053	28,603
高齢者世帯数（世帯）	2,067	2,148	2,553	2,728	4,213
（内訳）ひとり暮らし高齢者（世帯）	953（注1）	978（注3）	1,187（注5）	1,270（注7）	2,078
その他高齢者世帯（世帯）	1,114（注2）	1,170（注4）	1,366（注6）	1,458（注8）	2,135
要支援（人）	89	109	158	180	-
要支援1（注9）（人）	-	-	-	-	96
要支援2（注10）（人）	-	-	-	-	131
要介護1（人）	212	284	290	326	211
要介護2（人）	169	137	124	153	243
要介護3（人）	73	95	122	146	173
要介護4（人）	116	116	109	117	104
要介護5（人）	97	106	103	117	151

注1・2 平成14年 3月実態調査

注3・4 平成15年10月実態調査

注5・6 平成16年10月実態調査

注7・8 平成17年 9月実態調査

注9・10 平成18年度制度改正

資料：高齢者ふれあい課

1 国民健康保険事業状況

(単位：千円)

年度	被保険者（年間平均）		保険税収納状況（現年度分）			給付状況							
	世帯	人員	調定額	収納額	収納率（％）	療養の給付		療養費		高額療養費		その他の給付	
						件数	金額	件数	金額	件数	金額	件数	金額
平成 10	9,400	18,874	1,576,744	1,447,916	91.83	156,815	1,902,093	6,013	38,922	1,781	184,397	296	49,200
11	9,963	19,772	1,605,911	1,467,970	91.41	163,181	1,980,850	5,857	42,841	1,812	199,898	312	50,920
12	10,572	20,727	1,787,333	1,629,880	91.19	175,208	2,138,885	6,006	46,050	2,141	215,405	350	56,266
13	11,109	21,533	1,844,120	1,679,653	91.08	185,617	2,155,690	6,621	50,444	2,133	176,748	352	56,760
14	11,691	22,476	2,188,892	1,948,778	89.03	178,357	2,022,544	6,840	53,937	2,139	185,119	380	54,600
15	12,148	23,126	2,194,088	1,959,158	89.29	208,839	2,413,456	6,981	55,834	2,276	212,030	336	53,500
16	12,519	23,703	2,236,936	1,998,674	89.35	229,952	2,714,273	7,723	63,038	2,783	247,000	398	57,800
17	12,856	24,157	2,273,907	2,057,879	90.50	247,747	2,981,963	8,441	67,431	3,139	281,931	375	56,124
18	13,119	24,365	2,526,278	2,260,997	89.50	262,998	3,141,823	9,197	79,100	3,404	273,729	401	53,710

資料：保険年金課

2 国民健康保険財政状況

(1) 歳入

(単位：千円)

年 度	保 険 税	国 庫 支 出 金	療養給付 費交付金	県支出金	繰 入 金	繰 越 金	そ の 他	合 計
平成 10	1,514,511	938,836	363,522	6,158	211,748	114,528	71,549	3,220,852
11	1,527,249	1,078,938	432,567	8,697	302,293	62,702	91,547	3,503,993
12	1,699,565	1,135,181	546,980	8,285	225,428	155,213	111,464	3,882,116
13	1,760,041	1,263,504	466,835	6,245	463,396	127,747	97,950	4,185,718
14	2,029,794	1,315,438	554,474	5,275	339,965	77,707	62,160	4,384,813
15	2,054,314	1,396,845	662,996	31,214	386,266	102,125	105,769	4,739,529
16	2,094,768	1,509,007	829,096	27,789	574,902	27,777	103,531	5,166,870
17	2,172,391	1,353,404	888,927	178,653	638,885	109,116	128,066	5,469,442
18	2,385,339	1,259,640	1,029,256	258,606	484,694	176,784	340,440	5,934,759

資料：保険年金課

(2) 歳出

(単位：千円)

年 度	総 務 費	療養諸費	高 額 療 養 費	その他の 保険給付	老人保健 拠 出 金	介 護 納 付 金	保 健 事 業 費	そ の 他	合 計
平成 10	29,429	1,949,319	184,396	49,200	854,371		12,540	78,895	3,158,150
11	51,181	2,032,499	199,898	50,920	967,977		14,520	31,785	3,348,780
12	30,142	2,194,070	215,405	56,266	910,070	197,952	13,865	136,599	3,754,369
13	32,745	2,215,879	176,748	56,760	1,264,504	227,008	16,806	117,561	4,108,011
14	36,298	2,086,720	185,119	54,600	1,538,902	235,545	16,420	129,084	4,282,688
15	35,596	2,481,367	212,030	53,500	1,475,009	275,246	18,137	160,868	4,711,753
16	32,613	2,790,043	247,000	57,800	1,490,002	327,182	19,552	93,562	5,057,754
17	33,989	3,062,172	281,931	56,124	1,272,676	365,733	20,630	199,403	5,292,658
18	31,233	3,246,947	273,729	53,710	1,135,334	372,983	19,609	617,405	5,750,950

資料：保険年金課

3 国 民 年 金 事 業 状 況

(1) 被保険者・免除・検認の推移

(単位：件・円)

年 度	被 保 険 者				保険料免除者数		保 険 料 検 認 状 況			給 付									
										拠 出 年 金									
	総 数	強 制	任意	3号	法定	申 請	検認対象 月 数	検認実施 月 数	検 認 率 (%)	遺 児		遺 族 基 礎		寡 婦		死 亡 一 時 金		計	
										件数	金 額	件数	金 額	件数	金 額	件数	金 額	件数	金 額
平成 10	19,169	11,650	215	7,304	245	1,278	111,041	84,459	76.1	-	-	26	18,421,900	10	5,294,700	21	3,462,000	5,421	3,027,058,700
11	19,547	12,138	218	7,191	255	1,412	117,983	86,439	73.3	-	-	26	18,530,700	11	5,679,000	28	3,902,000	5,949	3,409,144,600
12	19,732	12,486	223	7,023	279	1,847	118,402	83,444	70.5	-	-	32	23,245,900	11	5,830,900	30	4,525,000	6,524	3,825,108,700
13	20,261	12,927	229	7,105	299	2,084	120,952	81,443	67.3	-	-	34	25,261,800	13	6,476,600	22	3,282,000	7,142	4,283,721,700
14	20,161	12,916	238	7,007	307	1,665	131,608	80,135	60.9	-	-	32	23,994,800	16	7,814,000	18	3,043,500	7,763	4,733,493,200
15	19,997	12,909	240	6,848	328	1,819	128,324	79,093	61.6	-	-	31	23,703,500	15	7,055,800	17	2,923,500	8,385	5,137,608,900
16	19,869	12,870	257	6,742	327	1,780	126,354	76,987	60.9	-	-	29	22,149,000	17	7,895,100	12	1,515,000	9,024	5,572,744,500
17	19,425	12,468	238	6,719	335	2,083	119,877	75,247	62.8	-	-	21	16,467,400	18	8,198,300	14	1,955,000	9,733	6,068,657,700
18	18,885	12,079	250	6,556	341	1,892	117,785	73,626	62.5	-	-	14	702,221	18	8,205,600	8	1,293,500	10,409	6,528,020,421

資料：保険年金課

(2) 拠 出 年 金

各年度3月31日現在 (単位：件・円)

年 度	給 付									
	拠 出 年 金									
	老 齢		老 齢 基 礎		障 害		障 害 基 礎		母 子	
	件数	金 額	件数	金 額	件数	金 額	件数	金 額	件数	金 額
平成 10	1,622	584,635,600	3,633	2,318,553,200	33	29,581,900	74	65,510,400	2	1,599,000
11	1,566	567,087,300	4,213	2,719,931,700	31	27,946,700	72	64,458,800	2	1,608,400
12	1,507	542,758,400	4,834	3,149,741,200	32	28,750,900	77	69,452,200	1	804,200
13	1,427	514,648,600	5,536	3,636,188,600	32	28,750,900	78	69,113,200	-	-
14	1,360	488,518,300	6,212	4,098,867,700	31	27,946,700	94	83,308,200	-	-
15	1,275	451,995,500	6,917	4,538,514,200	32	28,493,500	98	84,922,900	-	-
16	1,197	425,666,900	7,633	4,997,236,500	30	26,615,400	106	91,666,600	-	-
17	1,138	404,732,500	8,395	5,510,770,200	28	24,629,200	119	101,905,100	-	-
18	1,055	375,459,800	9,172	6,020,791,700	24	21,188,400	118	100,379,200	-	-

資料：保険年金課

(3) 福 祉 年 金

(単位：件・円)

年 度	給 付							
	福 祉 年 金							
	老 齢 年 金		障 害 基 礎		遺 族 年 金		計	
	件数	金 額	件数	金 額	件数	金 額	件数	金 額
平成 10	49	19,069,800	209	189,705,800	-	-	258	208,775,600
11	39	15,721,100	219	199,268,300	-	-	258	214,989,400
12	37	14,897,100	236	213,713,800	-	-	273	228,610,900
13	35	9,952,100	246	223,846,100	-	-	281	233,798,200
14	22	7,321,300	253	227,495,400	-	-	275	234,816,700
15	15	4,899,600	263	233,597,700	-	-	278	238,497,300
16	12	3,572,500	274	241,109,200	-	-	286	244,681,700
17	9	2,442,600	288	251,835,000	-	-	297	254,277,600
18	7	1,623,200	293	255,004,800	-	-	300	256,628,000

資料：保険年金課

(4) 特 別 障 害 給 付 (単位：件・円)

年 度	給 付	
	特別障害給付金	
	件数	金 額
平成 17	5	220,000
18	5	219,340

平成17年4月1日創設資料：保険年金課

1 市立市民病院利用状況

(1) 診療科目・月別入院患者状況

各年12月31日現在（単位：人）

年・月	総 数		内 科		外 科		小 児 科		整 形 外 科		麻 酔 科	
	延患者	1日平均	延患者	1日平均	延患者	1日平均	延患者	1日平均	延患者	1日平均	延患者	1日平均
平成13	32,184	(88.2)	9,161	(25.1)	8,138	(22.3)	9,148	(25.1)	5,737	(15.7)	-	-
14	30,241	(82.9)	9,336	(25.6)	8,130	(22.3)	7,845	(21.5)	4,930	(13.5)	-	-
15	30,179	(82.7)	10,184	(27.9)	6,464	(17.7)	8,490	(23.3)	4,984	(13.7)	57	(0.9)
16	29,026	(79.3)	10,673	(29.2)	4,863	(13.3)	8,641	(23.6)	4,782	(13.1)	67	(0.2)
17	26,469	(72.5)	8,639	(23.7)	3,709	(10.2)	9,305	(25.5)	4,744	(13.0)	72	(0.2)
18	23,483	(64.3)	6,958	(19.1)	2,114	(5.8)	9,338	(25.6)	4,949	(13.6)	124	(0.3)
19	23,261	(63.7)	6,798	(18.6)	3,622	(9.9)	8,196	(22.5)	4,445	(12.2)	200	(0.5)
1	1,736	(56.0)	683	(22.0)	175	(5.6)	526	(17.0)	346	(11.2)	6	(0.2)
2	1,755	(62.7)	587	(21.0)	249	(8.9)	506	(18.1)	385	(13.8)	28	(1.0)
3	1,969	(63.5)	571	(18.4)	262	(8.5)	724	(23.4)	392	(12.6)	20	(0.6)
4	1,753	(58.4)	486	(16.2)	234	(7.8)	668	(22.3)	357	(11.9)	8	(0.3)
5	1,925	(62.1)	406	(13.1)	292	(9.4)	796	(25.7)	431	(13.9)	-	(0.0)
6	1,931	(64.4)	607	(20.2)	250	(8.3)	618	(20.6)	437	(14.6)	19	(0.6)
7	1,949	(62.9)	557	(18.0)	222	(7.2)	659	(21.3)	480	(15.5)	31	(1.0)
8	1,891	(61.0)	647	(20.9)	327	(10.5)	540	(17.4)	340	(11.0)	37	(1.2)
9	1,789	(59.6)	564	(18.8)	345	(11.5)	549	(18.3)	301	(10.0)	30	(1.0)
10	1,821	(58.7)	534	(17.2)	366	(11.8)	720	(23.2)	192	(6.2)	9	(0.3)
11	2,150	(71.7)	555	(18.5)	427	(14.2)	836	(27.9)	320	(10.7)	12	(0.4)
12	2,592	(83.6)	601	(19.4)	473	(15.3)	1,054	(34.0)	464	(15.0)	-	(0.0)

麻酔科は平成15年7月1日から診療開始

資料：市民病院

(2) 診療科目・月別外来患者状況

各年12月31日現在（単位：人）

年・月	総 数		内 科		外 科		小 児 科		整 形 外 科		皮 膚 科		麻 酔 科		リハビリテーション科	
	延患者	1 日 平均	延患者	1 日 平均	延患者	1 日 平均	延患者	1 日 平均	延患者	1 日 平均	延患者	1 日 平均	延患者	1 日 平均	延患者	1 日 平均
平成13	102,579	(281.0)	35,706	(97.8)	15,269	(41.8)	31,195	(85.5)	18,296	(50.1)	2,113	(5.8)	-	-	-	-
14	104,266	(285.7)	35,641	(97.6)	13,823	(37.9)	35,024	(96.0)	17,466	(47.9)	2,312	(6.3)	-	-	-	-
15	100,380	(275.0)	34,670	(95.0)	10,807	(29.6)	35,765	(98.0)	15,926	(43.6)	2,971	(8.1)	241	(1.3)	-	-
16	96,408	(263.4)	34,421	(94.0)	10,670	(29.2)	32,296	(88.2)	15,360	(42.0)	2,743	(7.5)	918	(2.5)	-	-
17	94,848	(259.9)	33,917	(92.9)	8,988	(24.6)	32,272	(88.4)	16,098	(44.1)	2,532	(6.9)	1,041	(2.9)	-	-
18	85,557	(234.4)	29,985	(82.2)	7,648	(21.0)	30,155	(82.6)	14,437	(39.6)	2,200	(6.0)	1,132	(3.1)	-	-
19	77,537	(212.4)	26,925	(73.8)	6,945	(19.0)	26,661	(73.0)	10,351	(28.4)	2,094	(5.7)	1,250	(3.4)	3,311	(9.1)
1	5,825	(187.9)	2,085	(67.3)	523	(16.9)	1,901	(61.3)	1,072	(34.6)	167	(5.4)	77	(2.5)	-	-
2	5,962	(212.9)	2,162	(77.2)	459	(16.4)	2,096	(74.9)	1,029	(36.8)	153	(5.5)	63	(2.3)	-	-
3	7,385	(238.2)	2,467	(79.6)	452	(14.6)	3,058	(98.6)	1,170	(37.7)	169	(5.5)	69	(2.2)	-	-
4	6,068	(202.3)	2,173	(72.4)	547	(18.2)	1,965	(65.5)	703	(23.4)	158	(5.3)	89	(3.0)	433	(14.4)
5	6,974	(225.0)	2,355	(76.0)	698	(22.5)	2,341	(75.5)	823	(26.5)	201	(6.5)	142	(4.6)	414	(13.4)
6	6,494	(216.5)	2,150	(71.7)	732	(24.4)	2,116	(70.5)	791	(26.4)	208	(6.9)	124	(4.1)	373	(12.4)
7	6,520	(210.3)	2,132	(68.8)	595	(19.2)	2,413	(77.8)	712	(23.0)	197	(6.4)	125	(4.0)	346	(11.2)
8	6,020	(194.2)	2,222	(71.7)	586	(18.9)	1,788	(57.7)	797	(25.7)	178	(5.7)	97	(3.1)	352	(11.4)
9	5,589	(186.3)	2,032	(67.7)	633	(21.1)	1,751	(58.4)	646	(21.5)	132	(4.4)	105	(3.5)	290	(9.7)
10	6,620	(213.5)	2,321	(74.9)	561	(18.1)	2,056	(66.3)	913	(29.5)	229	(7.4)	139	(4.5)	401	(12.9)
11	6,512	(217.1)	2,389	(79.6)	520	(17.3)	2,096	(69.9)	846	(28.2)	152	(5.1)	126	(4.2)	383	(12.8)
12	7,568	(244.1)	2,437	(78.6)	639	(20.6)	3,080	(99.4)	849	(27.4)	150	(4.8)	94	(3.0)	319	(10.3)

麻酔科は平成15年7月1日から、リハビリテーション科は平成19年4月1日から診療開始

資料：市民病院

(3) 手 術 状 況

(単位：人)

年・月	総 数	外 科	整 形 外 科	麻 酔 科	内 科
平成13	309	164	145	-	-
14	381	228	153	-	-
15	314	172	142	-	-
16	352	194	158	-	-
17	317	138	179	-	-
18	325	108	216	1	-
19	327	139	187	-	1
1	20	8	12	-	-
2	26	10	16	-	-
3	25	9	16	-	-
4	22	5	17	-	-
5	34	12	22	-	-
6	26	9	16	-	1
7	29	12	17	-	-
8	18	8	10	-	-
9	23	15	8	-	-
10	30	17	13	-	-
11	35	15	20	-	-
12	39	19	20	-	-

資料：市民病院

2 訪問看護ステーション利用状況

(単位：日・人・件)

年 度	訪問日数	利用者数	訪問件数	一日平均訪問件数 (看護師 1 人当たり)
平成 13	246	751	3,608	3.1
14	245	704	3,457	3.4
15	245	554	2,893	3.6
16	244	597	3,244	3.9
17	243	581	2,905	3.5
18	246	624	3,212	3.5
19	245	640	3,293	3.6
1	19	50	231	3.2
2	19	49	231	3.2
3	21	55	270	3.4
4	20	53	262	3.5
5	21	57	313	4.0
6	21	56	298	3.8
7	21	53	292	3.7
8	23	54	316	3.7
9	18	55	274	4.1
10	22	54	284	3.4
11	21	52	293	3.7
12	19	52	229	3.2

資料：市民病院

3 医 療 施 設 状 況

各年度3月31日現在

年度	病 院		一般診療所	歯科診療所	助 産 所
	病 院 数	病 床 数			
平成 10	2	198	31	24	3
11	2	198	33	24	2
12	2	198	34	25	2
13	2	198	32	26	2
14	2	198	32	26	2
15	2	198	31	27	2
16	2	198	31	27	2
17	2	198	31	28	1
18	2	198	31	29	1

資料：埼玉県朝霞保健所

4 結核検診実施状況

各年度3月31日現在（単位：人）

年 度	ツベルクリン反応検査		B C G接種者	エックス線検査	
	被 注 射 数	被判定者数		間 接	直 接
平成 10	1,989	1,962	807	3,597	59
11	2,039	2,025	794	3,988	45
12	1,929	1,908	693	4,542	48
13	1,889	1,860	715	5,026	42
14	1,958	1,929	715	5,359	58
15	673	662	628	6,163	15
16	711	708	679	6,450	8
17	-	-	545	6,494	-
18	-	-	603	5,704	-

平成10-14年度については、（学校実施分）を含む。

資料：保健センター

結核予防法の一部改正に伴い平成15年度から、学校実施分無し。

結核予防法の一部改正に伴い平成17年度から、ツベルクリン反応検査を廃止し、B C Gの直接接種を実施。

5 が ん 検 診

各年度3月31日（単位：人）

年 度	胃 が ん		子 宮 が ん		乳 が ん		肺 が ん		大 腸 が ん		前立腺がん	
	受診者	要精密 検 査	受診者	要精密 検 査	受診者	要精密 検 査	受診者	要精密 検 査	受診者	要精密 検 査	受診者	要精密 検 査
平成 10	809	140	616	6	599	18	533	22	2,395	140	-	-
11	893	169	713	18	695	13	565	14	2,717	135	-	-
12	1,020	228	785	8	753	18	585	16	3,226	200	-	-
13	1,198	230	1,289	5	929	28	626	15	3,617	178	-	-
14	1,264	228	1,047	5	988	23	503	20	4,035	275	933	82
15	1,485	260	1,238	5	1,186	38	593	21	4,784	327	1,250	99
16	1,556	244	1,321	11	1,570	118	551	8	5,024	337	1,389	131
17	1,685	307	1,561	4	1,690	139	347	8	5,438	408	1,516	144
18	1,292	242	1,370	0	1,359	97	361	14	4,893	316	1,278	127

平成14年度より前立腺がん検診を実施。

資料：保健センター

6 基本健康診査実施状況

各年度3月31日（単位：人）

年 度	40 歳 ～ 69 歳			70 歳 以 上		
	総 数	要 指 導	要 医 療	総 数	要 指 導	要 医 療
平成 10	2,017	815	451	563	201	116
11	2,210	1,361	479	674	479	158
12	2,608	896	1,320	827	223	538
13	2,914	1,626	821	1,015	521	411
14	3,176	1,785	949	1,283	602	606
15	3,719	665	1,050	1,568	200	746
16	3,788	629	1,078	1,865	175	834
17	4,030	658	998	2,055	233	847
18	3,413	1,259	1,442	2,182	667	1,321

資料：保健センター

7 乳児（3か月）健康診査実施状況

各年度3月31日（単位：人）

年 度	対 象 児 数	受 診 児 数	発 育				指導を必要とするもの
			体 重		身 長		
			10%以下	90%以上	10%以下	90%以上	
平成 10	626	554	53	56	63	47	115
11	594	529	40	68	52	30	129
12	604	550	46	51	60	17	176
13	625	565	43	46	58	23	162
14	626	580	55	52	41	33	106
15	612	580	55	39	53	30	124
16	545	505	44	52	53	29	113
17	591	540	59	33	85	14	107
18	588	553	55	46	68	23	93

資料：保健センター

8 乳児（9か月）健康診査実施状況

各年度3月31日現在（単位：人）

年 度	対 象 児 数	受 診 児 数	発 育				指 導 を 必 要 と する も の
			体 重		身 長		
			10%以下	90%以上	10%以下	90%以上	
平成 13	593	525	41	62	54	43	92
14	648	585	41	63	50	38	95
15	667	605	32	79	50	42	68
16	519	480	46	45	55	35	79
17	581	538	44	46	75	38	81
18	613	561	48	54	80	34	66

平成13年度より実施。

資料：保健センター

9 1歳6か月児健康診査実施状況

各年度3月31日現在（単位：人）

年 度	対 象 児 数	受 診 児 数	発 育		指導を必要とするもの		
			10%以下	90%以上	身体面	精神面	身・精両面
平成 10	638	553	38	82	3
11	615	562	41	91	2
12	608	548	53	92	9
13	607	546	44	81	27	80	7
14	607	538	38	78	30	89	9
15	633	578	37	101	26	101	4
16	646	586	37	100	28	108	10
17	549	524	38	61	31	89	9
18	592	556	45	48	34	91	4

発育は平成13年度より身体発育（カウプ指数）による。

資料：保健センター

10 3 歳 児 健 康 診 査 実 施 状 況

各年度3月31日現在（単位：人）

年 度	対 象 児 数	受 診 児 数	発 育		指導を必要とするもの		
			10%以下	90%以上	身体面	精神面	身・精両面
10	609	534	43	51	204	56	2
11	571	497	45	49	330	73	14
12	616	553	45	53	317	75	8
13	600	539	42	41	290	93	11
14	655	548	40	46	269	78	14
年 度	対 象 児 数	受 診 児 数	肥満度		指導を必要とするもの		
			-15%以下	15%以上	身体面	精神面	身・精両面
15	613	531	4	18	260	105	7
16	596	517	2	12	256	97	14
17	645	576	3	19	174	41	42
18	612	554	2	20	149	44	67

指導を必要とするものは、平成9年度より視聴覚再検査・尿再検査を含む。
平成15年度より、発育は、肥満度とする。

資料：保健センター

11 予 防 接 種

各年度3月31日現在（単位：人）

年 度	日 本 脳 炎	インフルエンザ	ポ リ オ	二 種 混 合	三 種 混 合	風 し ん	麻 し ん	麻しん・風しん混合
平成 10	2,107	-	1,193	507	2,476	752	562	-
11	2,207	-	1,253	429	2,479	833	606	-
12	2,260	-	1,138	419	2,262	734	551	-
13	2,108	1,514	1,172	409	2,366	736	655	-
14	2,223	2,068	1,265	417	2,535	637	631	-
15	2,409	2,552	1,264	433	2,590	702	685	-
16	2,199	3,586	1,117	382	2,184	642	558	-
17	391	4,061	1,070	338	2,247	979	613	-
18	1	3,996	1,148	364	2,424	9	55	1,093

資料：保健センター

インフルエンザについては、予防接種法の改正により、平成13年度から65歳以上を対象に実施。

日本脳炎については、予防接種法の一部改正により、第3期は廃止。第1期・2期については、よりリスクの低いワクチンが供給可能になるまで接種を見合わせる。（平成17年6月～）

麻しん、風しんについては、予防接種法の一部改正により、麻しん・風しん混合ワクチンの使用及び新たに第2期を実施、単独ワクチンの使用も可（平成18年4月～）

12 畜犬登録及び狂犬病予防注射実施状況

(単位：件)

区 分	年 度	平成 10	11	12	13	14	15	16	17	18
登 録 注 射	登 録	1,426	1,882	1,905	1,955	2,062	2,190	2,316	2,419	2,590
	注 射	1,389	1,285	1,255	1,356	1,360	1,483	1,523	1,569	1,641

資料：環境推進課

13 清 掃 車 両

平成19年4月1日現在（単位：台）

種 別				台 数 直 営（委 託）
塵 芥 車				1（12）
ト ラ ッ ク				2（4）

資料：環境推進課

14 U尿汲取、浄化槽汚泥処理状況

(単位：kl)

区 分	年 度	平成 10	11	12	13	14	15	16	17	18
汲	取	1,118	936	857	641	548	559	478	400	335
汚	泥	3,885	2,991	3,365	2,333	2,267	2,242	2,255	1,889	1,725
総	数	5,003	3,927	4,222	2,974	2,815	2,801	2,733	2,289	2,060

資料：環境推進課

15 ごみ処理状況

(単位：t)

区 分 \ 年 度	平成 10	11	12	13	14	15	16	17	18
家庭系可燃ごみ	13,482	13,101	12,887	12,683	12,438	12,460	11,910	12,195	12,245
家庭系ビン	789	771	733	706	691	676	655	644	624
家庭系カン	408	350	309	283	278	305	310	303	298
家庭系ペットボトル	122	155	175	190	199	202	223	225	229
家庭系プラスチック	-	-	-	154	425	456	471	520	543
粗大ごみ	443	416	409	370	423	438	440	481	465
家庭系不燃ごみ	440	404	423	396	406	403	406	403	397
家庭系ごみ(小計)	15,684	15,197	14,936	14,782	14,860	14,940	14,415	14,771	14,801
事業系可燃ごみ	3,721	3,498	3,919	4,278	4,000	3,387	3,319	3,326	3,173
事業系ビン	83	13	0	0	0	0	0	0	0
事業系カン	4	5	4	4	2	1	1	0	0
事業系ペットボトル	1	4	10	3	8	27	3	0	0
事業系不燃ごみ	2	1	0	1	1	1	0	6	7
事業系ごみ(小計)	3,811	3,521	3,933	4,286	4,011	3,416	3,323	3,332	3,180
総 数 (+)	19,495	18,718	18,869	19,068	18,871	18,356	17,738	18,103	17,981

志木地区衛生組合に搬入されたごみの量

資料：環境推進課
(志木地区衛生組合)

16 市内地盤沈下状況

基準番号	所在地 町名 (字)	目標	過去5年間の変動量 平成14.1.1.～平成19.1.1. (mm)	調査開始年 からの 変動量 (mm)	平成19.1.1. の真高(TP) m
43-30	上宗岡 4 - 27 - 20	浅間神社 境内	11	407	5,646

埼玉県発表による

資料：埼玉県調査による

17 排水路の水質調査結果

年	地名	測定値（水質・流量及び負荷量の年平均値）										生物調査及び生物学的 水質判定結果		
		水素イオン	生物化学的 酸素要求量 （BOD）	浮遊物質 量 （SS）	溶存酸素量 （DO）	アンモニア性 窒素 （NH4-N）	全リン （T-P）	流 量	負荷量 （BOD）	負荷量 （SS）	負荷量 （NH4-N）	優占種名 及び優占度 （％）	判定	重要種
		濃度（PH）	mg/L	mg/L	mg/L	mg/L	mg/L	m ³ /s	kg/日	kg/日	kg/日			
平成 18	館 第 一 幹 線	6.9	2.2	2	8.2	0.02	0.12	0.025	2.7	2	0.04			
	館 幹 線	7.1	2.3	5	7.6	0.02	0.08	0.003	0.6	1	<0.01			
	中 野 下 幹 線	6.8	1.4	8	9.2	0.01	0.03	0.034	3.4	18	0.04			
	西 中 央 幹 線	7.5	17.0	9	7.0	0.72	1.85	0.001	1.5	<1	0.06			
	田 子 山 幹 線	8.8	5.4	80	6.3	0.01	0.38	0.017	7.6	109	0.02			
	下の谷都市下水路	7.2	7.9	4	6.3	0.04	0.39	0.009	6.3	3	0.04			
	東 中 央 幹 線	7.3	8.4	11	6.5	0.01	0.34	0.002	1.2	2	0.01			
		7.2	4.7	7	6.0	0.01	0.96	0.014	5.1	9	0.01			
	赤 野 毛 幹 線	7.3	6.8	8	8.2	0.01	0.15	0.019	8.7	10	0.02			
	新河岸川（参考）	7.0	2.2	3	8.0	0.01	0.42	5.645	991.6	1,202	4.89	ハモンシリ属の一種	m	
	柳 瀬 川（参考）	6.9	2.1	2	8.3	0.03	0.40	4.086	703.3	530	11.41	サコガ、ロウ (25.6)	m	モノアラガイ、ヒメモノアラ ガイ、カコザラガイ
東中央幹線 上宗岡三丁目10番 下宗岡一丁目5番 補） m： - 中腐水性水域（かなりきたない） m： - 中腐水性水域（ややきたない） 重要性：さいたまレッドデータブック														

18 公害等苦情受理件数

(単位：件)

年 度 区 分	平成10	11	12	13	14	15	16	17	18
大 気 汚 染	13	10	13	12	30	25	12	22	17
水 質 汚 染	2	0	0	0	3	1	0	0	2
土 壌 汚 染	0	0	0	0	1	1	0	0	1
騒 音	11	5	6	9	16	14	16	11	18
振 動	0	0	1	3	1	2	1	2	0
悪 臭	12	9	7	6	10	9	5	1	7
そ の 他	8	3	10	4	4	6	1	6	6
総 数	46	27	37	34	65	58	35	42	51

資料：環境推進課

19 市内光化学スモッグ発生状況

(単位：回・人)

年	区 分	計	4月	5月	6月	7月	8月	9月	被害届 出者数
平成 10	注 意 報	5	-	-	-	5	-	-	-
	警 報	-	-	-	-	-	-	-	-
11	注 意 報	1	-	-	1	-	-	-	-
	警 報	-	-	-	-	-	-	-	-
12	注 意 報	20	-	1	4	9	5	1	-
	警 報	-	-	-	-	-	-	-	-
13	注 意 報	13	-	-	3	7	3	-	-
	警 報	-	-	-	-	-	-	-	-
14	注 意 報	13	-	-	1	7	5	-	-
	警 報	-	-	-	-	-	-	-	-
15	注 意 報	13	1	1	1	1	5	4	-
	警 報	-	-	-	-	-	-	-	-
16	注 意 報	15	-	1	2	9	3	-	-
	警 報	-	-	-	-	-	-	-	-
17	注 意 報	18	-	-	4	6	3	5	-
	警 報	1	-	-	-	-	-	1	-
18	注 意 報	12	-	-	3	2	7	-	-
	警 報	-	-	-	-	-	-	-	-

埼玉県発表による。

資料：環境推進課

20 環境調査（大気汚染：二酸化窒素 = NO_2 ）結果

一般環境

平成18年度（単位：ppm）

調査地点	春 季	夏 季	秋 季	冬 季	年間平均
	5/17 ~ 5/20	8/2 ~ 8/5	11/8 ~ 11/11	1/17 ~ 1/20	
1 館2丁目（市民体育館）	0.029	0.024	0.030	0.030	0.028
2 幸町4 - 16 - 4	0.028	0.022	0.026	0.028	0.026
3 幸町1 - 9 - 16	0.029	0.024	0.024	0.029	0.027
4 館1 - 3 - 2	0.026	0.022	0.025	0.029	0.026
5 幸町2 - 4 - 29	0.008	0.022	0.026	0.027	0.021
6 本町5 - 13	0.034	0.028	0.030	0.034	0.032
7 本町4 - 12 - 12	0.027	0.027	0.028	0.031	0.028
8 館2 - 5	0.029	0.024	0.029	0.032	0.029
9 柏町5 - 18 - 57	0.021	0.022	0.024	0.026	0.023
10 柏町2 - 24 - 14	0.026	0.023	0.026	0.029	0.026
11 本町6 - 7 - 7	0.029	0.023	0.028	0.031	0.028
12 本町3 - 9 - 22	0.026	0.022	0.025	0.031	0.026
13 柏町2 - 15 - 2	0.028	0.027	0.025	0.025	0.026
14 本町2 - 2 - 30	0.027	0.017	0.028	0.036	0.027
15 下宗岡1 - 15 - 30	0.027	0.021	0.026	0.028	0.026
16 中宗岡5 - 22 - 31	0.025	0.023	0.025	0.029	0.026
17 下宗岡2 - 9 - 27	0.027	0.022	0.027	0.030	0.027
18 下宗岡4 - 18 - 23	0.028	0.024	0.031	0.035	0.030
19 下宗岡4 - 16 - 38	0.026	0.024	0.026	0.028	0.026
20 上宗岡1 - 1 - 2	0.027	0.025	0.028	0.030	0.028
21 上宗岡1 - 16 - 53	0.032	0.025	0.035	0.038	0.033
22 上宗岡1 - 6 - 13	0.028	0.024	0.027	0.029	0.027
23 中宗岡1 - 15 - 61	0.025	0.027	0.027	0.029	0.027
24 中宗岡3 - 3 - 31	0.030	0.027	0.030	0.033	0.030
25 中宗岡1 - 18 - 23	0.028	0.024	0.028	0.031	0.028
26 中宗岡2 - 30 - 37	0.022	0.022	0.024	0.027	0.024
27 中宗岡3 - 17 - 58	0.023	0.024	0.026	0.026	0.025
28 上宗岡2 - 15 - 47	0.028	0.028	0.025	0.029	0.028
29 上宗岡3 - 9 - 1	0.028	0.027	0.028	0.030	0.028
30 上宗岡4 - 3 - 37	0.029	0.025	0.029	0.031	0.029
31 上宗岡4 - 27 - 54	0.028	0.025	0.029	0.029	0.028
32 上宗岡3 - 20 - 25	0.026	0.024	0.028	0.027	0.026
平 均	0.027	0.024	0.027	0.030	0.027

沿道環境

調査地点	春 季	夏 季	秋 季	冬 季	年間平均
	5/17 ~ 5/20	8/2 ~ 8/5	11/8 ~ 11/11	1/17 ~ 1/20	
1 幸町4 - 4 - 20	0.038	0.034	0.033	0.034	0.035
2 幸町3 - 1 - 3	0.035	0.032	0.030	0.033	0.033
3 柏町6 - 16 - 25	0.038	0.027	0.032	0.033	0.033
4 本町6 - 23 - 1	0.033	0.030	0.030	0.033	0.032
5 柏町4 - 5 - 1	0.040	0.035	0.032	0.036	0.036
6 本町5 - 25 - 20	0.034	0.036	0.034	0.038	0.036
7 本町5 - 1 - 29	0.040	0.041	0.037	0.040	0.040
8 本町2 - 5 - 40	0.040	0.039	0.035	0.036	0.038
9 中宗岡5 - 17 - 6	0.046	0.037	0.038	0.039	0.040
10 下宗岡1 - 15 - 1	0.038	0.029	0.032	0.035	0.034
11 上宗岡2 - 15 - 53	0.042	0.037	0.036	0.038	0.038
12 上宗岡1 - 4 - 2	0.038	0.033	0.031	0.033	0.034
13 中宗岡3 - 12 - 36	0.052	0.040	0.036	0.043	0.043
14 下宗岡2 - 20	0.031	0.028	0.030	0.033	0.031
15 上宗岡3 - 6 - 11	0.050	0.047	0.040	0.047	0.046
16 中宗岡3 - 5 - 11	0.045	0.042	0.038	0.039	0.041
17 上宗岡3 - 13 - 1	0.039	0.035	0.036	0.037	0.037
18 上宗岡4 - 26 - 17	0.050	0.043	0.043	0.047	0.046
19 館2 - 6 - 15	0.029	0.024	0.028	0.031	0.028
20 柏町6 - 7 - 17	0.031	0.030	0.031	0.032	0.031
21 中宗岡4 - 7	0.049	0.034	0.039	0.042	0.041
22 中宗岡1 - 15	0.043	0.038	0.037	0.039	0.039
23 柏町6 - 24	0.035	0.033	0.034	0.035	0.034
平 均	0.040	0.035	0.034	0.037	0.037

資料：環境推進課

21 浮遊粒子状物質 (SPM) 調査

(単位: mg/m^3)

年度	調査時期	日平均値の濃度範囲	期間平均値	環境基準値
平成 16 年度	H17.1.18 ~ 1.24	0.009 ~ 0.051	0.024	1 時間値の 1 日平均値が $0.10 \text{ mg}/\text{m}^3$ 以下であり、1 時間値が $0.20 \text{ mg}/\text{m}^3$ 以下であること。
平成 17 年度	H18.1.16 ~ 1.24	0.006 ~ 0.052	0.022	
平成 18 年度	H19.1.16 ~ 1.22	0.014 ~ 0.068	0.036	

調査地点: 上宗岡四丁目交差点脇

資料: 環境推進課

22 ダイオキシン類及びコプラナPCB環境調査結果

(1) 大気環境

(単位：p g - TEQ/m³)

年度	春季	夏季	秋季	冬季	年平均値	大気環境基準値 (年平均値)
平成11年度	-	0.130	-	0.030	0.080	0.6
12	0.200	0.280	0.690	0.410	0.400	0.6
13	0.350	0.410	0.320	0.350	0.360	0.6
14	0.150	0.180	0.330	0.100	0.190	0.6
15	0.120	0.110	0.130	0.140	0.130	0.6
16	-	0.070	-	0.094	0.082	0.6
17	-	0.083	-	0.062	0.073	0.6
18	-	-	-	-	-	-

調査地点：志木市役所

平成13年度以降は「ダイオキシン類に係る大気調査マニュアル」に準拠する。

平成16年度以降は年2回の調査とした。平成18年度以降は実施していない。

(2) 土壌環境

(単位：pg - TEQ / g)

調査年度	調査期日	調査地点	調査結果	環境基準
平成11年度	平成11年8月3日	志木市役所	38.00	1,000
12	平成12年8月8日	志木第四小学校	0.34	
13	平成13年8月8日	宗岡第二中学校	1.00	
14	平成14年8月1日	宗岡第四小学校	0.96	
15	平成15年7月31日	志木第二小学校	0.11	
16	平成16年7月29日	宗岡小学校	0.98	
17	平成17年7月28日	志木中学校	0.93	
18	-	-	-	

平成18年度以降は実施していない。

資料：環境推進課

23 市内地下水水質調査(トリクロロエチレン等3物質検出濃度と超過率)

(1) トリクロロエチレン

(単位: mg/ℓ)

調査年度	H4	H5	H6	H8	H10	H12 ※4	H15	H18
基準値※1	0.03							
最高値	0.052	0.059	0.059	0.066	0.051	0.045	0.048	0.049
最低値	0.002	0.002	0.002	0.002	0.002	0.002	0.002	0.002
平均値※2	0.021	0.019	0.022	0.024	0.017	0.018	0.019	0.022
超過率(%)※3	27.90	26.90	35.30	41.80	17.60	17.60	27.80	33.30

(2) テトラクロロエチレン

(単位: mg/ℓ)

調査年度	H4	H5	H6	H8	H10	H12 ※4	H15	H18
基準値※1	0.01							
最高値	0.049	0.0318	0.0305	0.0268	0.019	0.026	0.02	0.016
最低値	0.0005	0.0005	0.0005	0.0005	0.0005	0.0005	0.0005	0.0005
平均値※2	0.0062	0.0051	0.0058	0.0038	0.0029	0.0036	0.0037	0.0048
超過率(%)※3	23.50	22.40	23.50	19.40	11.80	17.60	16.70	16.70

(3) 1,1,1-トリクロロエタン

(単位: mg/ℓ)

調査年度	H4	H5	H6	H8	H10	H12 ※4	H15	H18
基準値※1	1.00							
最高値	0.096	0.148	0.0422	0.0176	0.013	0.005	0.0031	0.0036
最低値	0.0005	0.0005	0.0005	0.0005	0.0005	0.0005	0.0005	0.0005
平均値※2	0.0059	0.0052	0.0052	0.0033	0.0026	0.0017	0.0013	0.0017
超過率(%)※3	0.00	0.00	0.00	0.00	0.00	0.00	0.00	0.00

資料: 環境推進課

※1 地下水の水質汚濁に係る環境基準。

※2 平均値の下限值以下は下限値を用い算出した。

※3 超過率は、年平均値が基準値を超過した地点の割合。

※4 H12年以降3年毎調査に変更

1 道 路 現 況

平成19年4月1日現在（単位：本・m・％）

区 分	路 線 数	総 延 長	実 延 長	路 面 内 訳		道 路 台 帳
				舗 装 道	砂 利 道	整 備 率
総 数	817	157,672	156,368	137,200	19,168	
市 道	808	145,752	144,448	125,280	19,168	93.5
国 道	1	818	818	818	-	
県 道	8	11,102	11,102	11,102	-	

国道及び県道は、県土整備部道路環境課の資料で、平成18年4月1日現在の数字である。

資料：都市整備課

2 市道舗装状況

各年4月1日現在（単位：m・m²・％）

年	実延長	実面積	舗装延長	舗装率
平成 11	140,461	795,203	118,697	84.5
12	140,003	795,917	118,464	84.6
13	140,426	816,064	119,167	84.8
14	140,836	819,876	119,576	84.9
15	140,975	821,095	119,714	84.9
16	142,086	843,815	122,791	86.4
17	144,224	856,401	125,215	86.8
18	144,342	873,998	125,213	86.7
19	144,448	864,213	125,280	86.7

道路施設現況調査から収録。舗装率は小数点第2位切り捨てである。

資料：都市整備課

3 下水道事業整備状況

各年度末現在（単位：h a・％・人）

区 分	平成10年度	11年度	12年度	13年度	14年度	15年度	16年度	17年度	18年度
全 体 計 画 面 積	641	641	641	641	641	641	641	641	641
供 用 開 始 面 積 累 計	570.35	575.17	578.06	580.85	588.57	595.66	603.92	608.22	609.13
整 備 率	89.0	89.7	90.2	90.6	91.8	92.9	94.2	94.9	95.0
行 政 人 口	64,528	65,295	65,210	66,520	66,661	66,982	67,668	67,980	68,632
処 理 区 域 人 口 累 計	62,912	63,701	63,635	64,886	65,090	65,579	66,270	66,846	67,226
普 及 率	97.5	97.6	97.6	97.5	97.6	97.9	97.9	98.3	98.0
水 洗 化 人 口 累 計	56,071	57,986	58,377	59,989	60,483	61,253	62,377	63,323	63,946
水 洗 化 率	89.1	91.0	91.7	92.5	92.9	93.4	94.1	94.7	95.1

資料：下水道課

4 都市公園一覧表

平成20年1月1日現在

名 称	設置場所	敷地面積(m ²)	遊 具 等 設 置 状 況
志木市立秋ヶ瀬運動公園	大字宗岡	102,386	野球場、サッカー場、便所、水飲場、ベンチ、テニスコート、陸上競技場
直路交通公園	本町4丁目	1,600	ブランコ、回転スベリ台、鉄棒、便所、水飲場、砂場、照明灯、パラドーム、スイングボード、ベンチ
かしわ公園	柏町1丁目	1,257	ブランコ、スベリ台、スプリング遊具(ウマ・クジラ)、ベンチ、砂場、便所、水飲場、バーゴラ、照明灯、鉄棒
かすみ児童公園	中宗岡2丁目	3,066	ブランコ、スベリ台、シーソー、グローブジャングル、砂場、鉄棒、便所、水飲場、水遊び場、懸垂平行棒、リングネット、バーゴラ、照明灯、ベンチ
すみれ児童公園	中宗岡4丁目	1,009	ブランコ、回転スベリ台、グローブジャングル、砂場、鉄棒、便所、水飲場、照明灯、ベンチ、置物(ライオン・カメ・パンピ)
館第1児童公園	館1丁目	1,630	ブランコ、コインジャングル、便所、水飲場、砂場、ベンチ、照明灯、スプリング遊具(ブタ・ウマ)、スツール
館第2児童公園	館2丁目	2,000	コンビネーション、砂場、便所、水飲場、ベンチ、照明灯、アニマルフレンド
館第3児童公園	館1丁目	1,500	コンビネーション、砂場、便所、水飲場、バーゴラ、ベンチ、照明灯、スツール
館第4児童公園	館2丁目	1,800	コンビネーション、砂場、便所、水飲場、バーゴラ、ベンチ、照明灯、ブランコ、鉄棒、スツール
館近隣公園	館2丁目	8,360	コンビネーション、便所、水飲場、あずま屋、ベンチ、照明灯、時計塔、スツール、テーブルベンチ
深町児童公園	上宗岡4丁目	1,010	ブランコ、スベリ台、砂場、鉄棒、便所、水飲場、スプリング遊具(クジラ・ウマ)、バーゴラ、照明灯、ベンチ、ミニスライダー
樋之詰児童公園	下宗岡2丁目	1,453	ブランコ、回転スベリ台、砂場、鉄棒、便所、水飲場、バーゴラ、ベンチ、照明灯、スツール
羽根倉児童公園	上宗岡3丁目	824	コンビネーション、砂場、便所、水飲場、シェルター、ベンチ、照明灯、スプリング遊具(ウマ・クジラ)
秋ヶ瀬児童公園	下宗岡4丁目	918	コンビネーション、砂場、便所、水飲場、バーゴラ、ベンチ、照明灯
ひばり児童公園	柏町5丁目	1,196	水飲場、滝、バーゴラ、ベンチ、コンビネーション、照明灯、便所、水遊び場
福住児童公園	館1丁目	710	ブランコ、うんてい、スベリ台、低鉄棒、砂場、水飲場、便所、照明灯、ベンチ
いろは親水公園 (こもれびのこみち)	本町2丁目	7,123	あずま屋、ベンチ、池、せせらぎ、時計塔、ブランター
いろは親水公園 (さくらのこみち)	中宗岡5丁目	3,723	コンビネーション、ブランコ、シーソー、ロープスライダー、クライミング、だんだん登り、丸太ステップ、水飲場、あずま屋、ベンチ、便所、照明灯
いろは親水公園 (三日月湖ゾーン)	中宗岡5丁目	829	健康遊具(ロッキングボード、ツイストサークル、アスレチックベンチ)、バーゴラ、ベンチ

印は、都市公園法の規定による手続きはしていない。

資料：都市整備課

5 児童遊園地一覧表

平成20年1月1日現在

No.	名 称	設置場所	敷地面積 m ²	遊 具 等 設 置 状 況
1	市 場 な ら 山	本 町 1 丁目	289	ブランコ・滑り台・低鉄棒・砂場・水飲み場・照明灯・スプリング遊具（ウサギ・ウマ）・ベンチ
2	市 場	〃 2 丁目	600	ブランコ・太鼓橋・グローブジャングル・滑り台・シーソー・低鉄棒・砂場・水飲み場・照明灯・ベンチ
3	柳 瀬 川 (富士見市と共用)	柏 町 1 丁目	645	ブランコ・滑り台・砂場・パーゴラ・照明灯・四阿・水飲み場・スプリング遊具（ウマ・アヒル・オウム）・低鉄棒・ベンチ
4	ク ラ ブ 中 野	〃 2 丁目	100	ブランコ・キャッスル・滑り台・低鉄棒・砂場・パーゴラ・水飲み場・便所・照明灯・ベンチ
5	高 橋	〃 2 丁目	98	滑り台・2人乗りブランコ・砂場・照明灯・水飲み場
6	城 氷 川	〃 3 丁目	250	キャッスル・2人乗りブランコ・照明灯・滑り台・低鉄棒・砂場・水飲み場・ベンチ
7	城 山	〃 3 丁目	130	滑り台・スプリング遊具（ラッコ）・ベンチ
8	中 道	〃 5 丁目	550	ブランコ・滑り台・低鉄棒・砂場・照明灯・水飲み場・アニマルフレンド・ベンチ
9	館	〃 6 丁目	261	ブランコ・うんてい・滑り台・砂場・照明灯・水飲み場・ベンチ
10	館 第 二	〃 6 丁目	200	滑り台・砂場・水飲み場・照明灯・アニマルフレンド・ベンチ
11	愛 宕	〃 1 丁目	210	ブランコ
12	久 保	〃 4 丁目	160	ジャングルジム・砂場・照明灯・スプリング遊具（パンダ・ゾウ）・水飲み場・ブランコ・スツール
13	下 ノ 谷 第 一	上宗岡 1 丁目	273	砂場・照明灯・滑り台・低鉄棒・水飲み場
14	下 ノ 谷 第 二	〃 1 丁目	158	遊具なし・照明灯・ベンチ・スツール
15	羽 根 倉	〃 4 丁目	360	ブランコ・ジャングルジム・スプリング遊具（ラクダン）・滑り台・低鉄棒・砂場・照明灯
16	浅 間	〃 4 丁目	330	ブランコ・ジャングルジム・ジャングルハングリリング・滑り台・シーソー・低鉄棒・砂場・ベンチ・スツール
17	天 神 社	中宗岡 1 丁目	200	ブランコ・滑り台・スプリングボーン・低鉄棒・砂場・きんと雲
18	氷 川	〃 2 丁目	495	ブランコ・グローブジャングル・滑り台・低鉄棒・砂場
19	三 才	〃 3 丁目	51	きんと雲・ベンチ
20	新 田	下宗岡 3 丁目	411	ブランコ・きんと雲・滑り台・シーソー・低鉄棒・砂場・ベンチ・水飲み場
21	美 和	中宗岡 4 丁目	1,000	ブランコ・砂場・パーゴラ・ベンチ・照明灯
22	富 士 前 西	本 町 3 丁目	254	相向いスプリング・シーソー・滑り台・砂場・照明灯・水飲み場・パーゴラ・ベンチ・置物（キリン・パンダ・リス）
23	富 士 前 東	〃 2 丁目	593	回転滑り台・シーソー・砂場・照明灯・水飲み場・便所・パーゴラ・混成ブランコ・ベンチ・鉄棒
24	い な り 山	幸 町 1 丁目	102	スプリング遊具（ウサギ・ウマ）・砂場・水飲み場・ベンチ
25	きたみ子ども広場	中宗岡 1 丁目	460	砂場・ベンチ
26	レイホーホーケツパーク	柏 町 6 丁目	225	テーブル・ベンチ・照明灯・時計
27	新 田 治 水 広 場	下宗岡 4 丁目	1,719	バスケットゴール・照明灯・シェルター・ベンチ・鉄棒・滑り台
28	きたみ治水広場	中宗岡 1 丁目	989	ベンチ・鉄棒・ブランコ
29	リバーサイドホーケツパーク	館 2 丁目	273	砂場・水飲み場・ベンチ・照明灯
30	ガーデンアニューホーケツパーク	幸 町 1 丁目	134	滑り台・砂場・水飲み場・ボラード灯・ベンチ
31	あ た ご 前	〃 1 丁目	192	砂場・ベンチ・水飲み場・照明灯・スイングボード・スプリング（ウマ・ゾウ）
32	やまぼうし公園	〃 3 丁目	619	コンビネーション・スプリング（ヘラジカ）・パーゴラ・砂場・ベンチ・水飲み場
33	大原ぼんぼこ公園	本 町 4 丁目	443	水飲み場・スツール
34	愛 宕 第 2	幸 町 1 丁目	95	スプリング遊具（ハニー・ビー）・ベンチ・照明灯
35	くすの木公園	幸 町 2 丁目	99	スプリング遊具（シーソー・カブトムシ）・照明灯
36	上宗岡5丁目公園	上宗岡 5 丁目	104	太鼓橋（ハリネズミ）・照明灯
37	か し わ	柏 町 1 丁目	144	スプリング遊具（レーシングカー・オートバイ）・ベンチ

資料：都市整備課

6 都市計画用途地域別面積

平成20年1月1日現在

区 分	面積 (h a)	構成比 (%)
市 街 化 区 域	641.0	70.8
第一種低層住居専用地域	38.0	4.2
第一種中高層住居専用地域	346.1	38.2
第一種住居地域	108.4	12.0
第二種住居地域	36.8	4.1
近隣商業地域	9.0	1.0
商業地域	13.0	1.4
準工業地域	89.7	9.9
市街化調整区域	265.0	29.2
総都市計画区域面積	906.0	100.0

資料：都市整備課

7 都 市 計 画 道 路

平成20年1月1日現在

番号	路 線 名	起 点	終 点	延長 (m)	幅員 (m)	計 画 決 定	
						当初決定	最終変更
1	久保秋ヶ瀬線	志木市幸町 4 丁目	志木市大字宗岡字原	約4,960	18	S28.1.23	S59.1.10
2	富士見大原線	志木市柏町 6 丁目	志木市本町 4 丁目	約1,920	18	〃	〃
3	中央通停車場線	志木市本町 5 丁目	志木市本町 1 丁目	約1,330	16～18	〃	S60.3. 8
4	慶 応 通 線	新座市東北 2 丁目	志木市本町 5 丁目	約1,080	12～16	〃	S59.1.10
5	昭和通小学校線	志木市本町 6 丁目	志木市本町 4 丁目	約1,020	16	〃	〃
6	柳瀬新河岸川通線	新座市東北 2 丁目	志木市本町 2 丁目	約4,370	12～16	〃	〃
7	志木朝霞線	志木市上宗岡 2 丁目	志木市下宗岡 4 丁目	約2,570	42.0～57.2	S51.6.15	
8	宗岡志木環状線	志木市上宗岡 2 丁目	志木市本町 2 丁目	約3,670	12	〃	
9	西 原 通 線	志木市幸町 4 丁目	志木市幸町 2 丁目	約1,020	9	S59.1.10	
10	愛 宕 通 線	志木市幸町 1 丁目	新座市東北 1 丁目	約 380	9	〃	

資料：都市整備課

8 用途別建築確認申請件数の推移

		各年12月31日現在 (単位: 件)										
年	総数	専用住宅	共同住宅	併用住宅	商業系	工業系	住宅系	事務所	店舗	工場	作業場	倉庫
8	434	349	20	15	7	2	9	4	6	1	28	
9	373	281	19	7	1	14	8	7	4	32		
10	315	249	11	8	-	13	1	7	3	23		
11	370	285	21	8	-	17	2	5	5	27		
12	314	259	17	6	-	11	3	8	5	5		
13	318	258	23	7	1	11	2	8	3	5		
14	374	311	29	9	1	7	4	3	6	4		
15	439	371	38	5	-	12	1	7	4	1		
16	414	349	39	7	1	2	6	6	2	2		
17	393	315	50	4	3	11	-	3	4	3		
18	387	333	20	6	-	11	4	4	7	2		
19	338	291	28	7	-	4	1	3	-	4		
1	20	16	3	1	-	-	-	-	-	-		
2	26	21	2	2	-	-	-	-	-	1		
3	38	35	2	-	-	1	-	-	-	-		
4	26	21	4	-	-	-	-	-	-	1		
5	37	33	1	2	-	1	-	-	-	-		
6	19	18	1	-	-	-	-	-	-	-		
7	33	28	3	-	-	1	-	-	-	1		
8	41	41	-	-	-	-	-	-	-	-		
9	20	17	2	1	-	-	-	-	-	-		
10	30	21	6	-	-	-	-	2	-	1		
11	17	13	1	1	-	-	1	1	-	-		
12	31	27	3	-	-	1	-	-	-	-		

平成12年以降民間審査機関(建築基準法第6条の2の規定による指定を受けた者)への申請を含むものとして見直し。
計画変更、工作物の申請は含まない。

資料:建築課

9 用途別建築確認申請床面積

各年12月31日現在 (単位: m ²)										
年	総数	専用住宅	共同住宅	併用住宅	商業系	工業系	事務所	工場	倉庫	その他
				商業系	工業系	店	舗	業	所	(昇降機を含む)
8	73,471.62	40,206.73	15,881.24	3,104.13	234.51	2,834.00	5,026.22	2,136.85	10.54	4,037.40
9	134,136.87	31,937.52	35,591.97	1,105.10	143.58	42,833.33	2,257.20	8,119.06	3,449.75	8,699.36
10	50,349.36	28,174.90	5,540.41	966.38	-	1,588.55	163.46	1,653.46	12,224.70	37.50
11	113,266.74	33,106.17	62,833.75	1,129.54	-	9,438.55	1,028.16	3,549.16	2,055.04	126.37
12	60,260.83	29,221.34	14,430.16	1,662.95	-	6,975.59	594.73	3,672.18	1,382.03	2,321.85
13	69,384.37	29,344.03	12,882.88	1,125.98	51.51	5,448.34	776.97	3,996.36	13,414.80	2,343.50
14	73,417.63	33,014.10	26,915.10	2,145.87	325.13	5,187.05	1,876.60	510.06	1,592.85	1,850.87
15	105,216.41	39,680.75	56,121.84	997.29	-	2,385.56	118.84	2,053.16	2,230.11	1,628.87
16	62,131.69	37,651.48	18,184.86	1,101.31	40.24	711.46	2,500.71	1,750.59	108.48	82.56
17	93,116.61	35,459.30	45,063.52	1,822.04	755.76	5,176.84	-	1,360.33	1,970.82	1,508.00
18	67,383.14	38,376.69	20,997.55	1,342.88	-	2,621.05	1,218.90	1,352.07	1,362.79	111.21
19	65,102.27	31,638.40	27,511.92	857.37	-	1,603.44	94.93	156.70	-	3,239.51
1	4,806.66	1,807.00	2,901.38	98.28	-	-	-	-	-	-
2	3,165.56	2,252.95	507.90	259.80	-	-	-	-	-	144.91
3	4,981.11	3,319.21	607.68	-	-	1,054.22	-	-	-	-
4	7,699.41	2,310.77	2,403.88	-	-	-	-	-	-	2,984.76
5	4,779.75	3,384.37	679.30	357.20	-	358.88	-	-	-	-
6	2,831.10	2,168.83	662.27	-	-	-	-	-	-	-
7	4,178.76	2,754.31	1,348.95	-	-	24.44	-	-	-	51.06
8	4,587.77	4,587.77	-	-	-	-	-	-	-	-
9	2,674.84	2,032.74	528.94	113.16	-	-	-	-	-	-
10	11,114.47	2,499.66	8,468.93	-	-	-	-	87.10	-	58.78
11	9,387.05	1,494.94	7,698.65	28.93	-	-	94.93	69.60	-	-
12	4,895.79	3,025.85	1,704.04	-	-	165.90	-	-	-	-

平成12年以降民間審査機関(建築基準法第6条の2の規定による指定を受けた者)への申請を含むものとして見直し。
計画変更、工作物の申請は含まない。

資料: 建築課

1 幼 稚 園

各年5月1日現在

年度・幼稚園名	所 在 地	幼稚園数	教 員 数			園 児 数			学級数
			計	男	女	計	男	女	
平成 13		8	84	6	78	1,281	674	607	54
14		7	87	6	81	1,338	711	627	56
15		7	85	6	79	1,461	771	690	56
16		7	86	6	80	1,505	770	735	58
17		7	89	7	82	1,485	760	725	57
18		7	91	8	83	1,524	782	742	59
19		7	89	9	80	1,505	786	719	60
細 田 学 園 幼 稚 園	本町2-7-1		8	1	7	125	58	67	7
志木教会附属泉幼稚園	" 6-5-3		4	-	4	42	24	18	3
お お の み ち 幼 稚 園	中宗岡2-25-33		11	1	10	215	105	110	8
志木なかもり幼稚園	幸町1-19-52		29	3	26	516	278	238	18
み わ 幼 稚 園	柏町4-6-43		12	1	11	201	112	89	8
足 立 み ど り 幼 稚 園	上宗岡4-21-55		15	1	14	247	130	117	9
幸 福 の 森 幼 稚 園	館2-1-2		10	2	8	159	79	80	7

学校基本調査から収録

資料：政策審議室

平成19年度の数値は、埼玉県が公表した速報値であるため、確報値が公表され次第、数値が変更する可能性あり。

2 年齢別幼稚園在園児数

平成19年5月1日現在

幼 稚 園 名	総 数			3 歳 児			4 歳 児			5 歳 児		
	計	男	女	計	男	女	計	男	女	計	男	女
総 数	1,505	786	719	388	204	184	584	308	276	533	274	259
細 田 学 園 幼 稚 園	125	58	67	38	16	22	44	20	24	43	22	21
志木教会附属泉幼稚園	42	24	18	7	5	2	18	9	9	17	10	7
おおのみち幼稚園	215	105	110	67	27	20	90	44	42	82	34	48
志木なかもり幼稚園	516	278	238	146	70	76	200	105	95	170	103	67
み わ 幼 稚 園	201	112	89	46	29	17	80	46	34	75	37	38
足立みどり幼稚園	247	130	117	67	36	31	90	51	39	90	43	47
幸 福 の 森 幼 稚 園	159	79	80	37	21	16	66	33	33	56	25	31

学校基本調査から収録

資料：政策審議室

データは、埼玉県が公表した速報値であるため、確報値が公表され次第、数値が変更される可能性あり。

3 小 学 校

各年5月1日現在

年度・学校名	学校数	学級数	教 員 数			児 童 数		
			計	男	女	計	男	女
平成 11	8	117(6)	164	58	106	3,602(25)	1,863(14)	1,739(11)
12	8	115(6)	161	58	103	3,600(19)	1,874(13)	1,726(6)
13	8	116(6)	165	56	109	3,585(20)	1,859(13)	1,726(7)
14	8	128(5)	167	59	108	3,578(17)	1,842(11)	1,736(6)
15	8	128(5)	168	57	111	3,582(13)	1,848(7)	1,734(6)
16	8	134(5)	174	64	110	3615(18)	1,873(13)	1742(5)
17	8	137(4)	186	64	122	3716(15)	1934(10)	1782(5)
18	8	140(5)	185	63	122	3751(17)	1952(12)	1799(5)
19	8	139(6)	186	66	120	3758(22)	1951(16)	1807(6)
志 木 小 学 校		28(2)	36	9	27	810(10)	432(7)	378(3)
志木第二小学校		25(2)	31	9	22	684(5)	344(3)	340(2)
志木第三小学校		20	26	9	17	616	316	300
志木第四小学校		12	15	7	8	254	143	111
宗 岡 小 学 校		17(2)	21	7	14	391(7)	196(6)	195(1)
宗岡第二小学校		15	20	7	13	407	225	182
宗岡第三小学校		11	18	8	10	298	152	146
宗岡第四小学校		11	19	10	9	298	143	155

学校基本調査から収録

資料：学校教育課

() 内は特別支援学級数及び特別支援学級児童で内数である。

4 中 学 校

各年5月1日現在

年度・学校名	学校数	学級数	教 員 数			生 徒 数			卒 業 生		
			計	男	女	計	男	女	計	男	女
平成 11	5	56(3)	104	64	40	1,838(11)	975(8)	863(3)	678(3)	361(2)	317(1)
12	5	54(3)	100	60	40	1,770(10)	917(7)	853(3)	638(2)	339(1)	299(1)
13	5	50(2)	95	56	39	1,701(7)	880(4)	821(3)	622(6)	333(6)	289
14	5	49(2)	94	60	34	1,682(10)	876(5)	806(5)	581(1)	304(1)	277
15	5	49(3)	96	59	37	1,612(14)	845(11)	767(3)	577	287	290
16	5	51(4)	99	67	32	1638(17)	842(12)	796(5)	539(3)	286(2)	253(1)
17	5	52(5)	99	66	33	1598(17)	788(13)	810(4)	557(2)	301(1)	256(1)
18	5	51(4)	98	63	35	1574(12)	798(8)	776(4)	513(9)	255(7)	258(2)
19	5	51(4)	97	63	34	1578(12)	819(9)	759(3)	560	282	278
志 木 中 学 校		20(2)	34	20	14	648(6)	356(4)	292(2)	218	115	103
志木第二中学校		11	21	14	7	389	190	199	147	78	69
宗 岡 中 学 校		11(2)	23	15	8	272(6)	134(5)	138(1)	89	40	49
宗岡第二中学校		9	19	14	5	269	139	130	106	49	57
細田学園高等学校 附 属 中 学 校	-	-	-	-	-	-	-	-	-	-	-

学校基本調査から収録

資料：学校教育課

() 内は特別支援学級数及び特別支援学級生徒数で内数である。

細田学園高等学校附属中学校は、休校中である。

5 学校別・学年別児童生徒数

小 学 校

平成19年5月1日現在

区 分	学 級 数	児 童 数			一学級当たり 児 童 数
		計	男	女	
総 数	139 (6)	3,758 (22)	1,952 (16)	1,806 (6)	27
1 学 年	25	627 (3)	322 (3)	305	25
2 学 年	26	656 (6)	343 (5)	313 (1)	25
3 学 年	24	645 (1)	334	311 (1)	27
4 学 年	20	646 (6)	339 (5)	307 (1)	32
5 学 年	18	579 (4)	290 (2)	289 (2)	32
6 学 年	20	605 (2)	324 (1)	281 (1)	30
志 木 小 学 校	28 (2)	810 (10)	432 (7)	378 (3)	29
1 学 年	5	120	71	49	24
2 学 年	5	143 (3)	79 (3)	64	29
3 学 年	5	141 (1)	75	66 (1)	28
4 学 年	4	151 (4)	82 (3)	69 (1)	38
5 学 年	3	111 (1)	55 (1)	56	37
6 学 年	4	144 (1)	70	74 (1)	36
志 木 第 二 小 学 校	25 (2)	684 (5)	344 (3)	340 (2)	27
1 学 年	4	108 (1)	55 (1)	53	27
2 学 年	5	133 (2)	68 (1)	65 (1)	27
3 学 年	4	122	59	63	31
4 学 年	4	123	56	67	31
5 学 年	3	101 (1)	54	47 (1)	34
6 学 年	3	97 (1)	52 (1)	45	32
志 木 第 三 小 学 校	20	616	316	300	31
1 学 年	4	102	49	53	26
2 学 年	4	107	47	60	27
3 学 年	3	88	49	39	29
4 学 年	3	111	58	53	37
5 学 年	3	113	66	47	38
6 学 年	3	95	47	48	32
志 木 第 四 小 学 校	12	254	144	110	21
1 学 年	2	32	15	17	16
2 学 年	2	34	27	7	17
3 学 年	2	44	26	18	22
4 学 年	2	46	24	22	23
5 学 年	2	43	21	22	22
6 学 年	2	55	31	24	28
宗 岡 小 学 校	17 (2)	391 (7)	196 (6)	195 (1)	23
1 学 年	3	75 (2)	38 (2)	37	25
2 学 年	3	66 (1)	34 (1)	32	22
3 学 年	3	76	34	42	25
4 学 年	2	49 (2)	28 (2)	21	25
5 学 年	2	58 (2)	23 (1)	35 (1)	29
6 学 年	2	67	39	28	34
宗 岡 第 二 小 学 校	15	407	225	182	27
1 学 年	3	85	45	40	28
2 学 年	3	64	31	33	21
3 学 年	3	68	38	30	23
4 学 年	2	74	42	32	37
5 学 年	2	58	30	28	29
6 学 年	2	58	39	19	29
宗 岡 第 三 小 学 校	11	298	152	146	27
1 学 年	2	53	24	29	27
2 学 年	2	58	28	30	29
3 学 年	2	52	28	24	26
4 学 年	2	53	30	23	27
5 学 年	1	39	18	21	39
6 学 年	2	43	24	19	22
宗 岡 第 四 小 学 校	11	298	143	155	27
1 学 年	2	52	25	27	26
2 学 年	2	51	29	22	26
3 学 年	2	54	25	29	27
4 学 年	1	39	19	20	39
5 学 年	2	56	23	33	28
6 学 年	2	46	22	24	23

学校基本調査から収録

資料：学校教育課

() 内は特別支援学級数及び特別支援学級児童数で内数である。

中 学 校

平成19年5月1日現在

区 分	学 級 数	生 徒 数			一学級当たり 生 徒 数
		計	男	女	
総 数	51 (4)	1,578 (12)	819 (9)	759 (3)	31
1 学 年	16	558 (6)	306 (5)	252 (1)	35
2 学 年	16	499 (5)	264 (3)	235 (2)	31
3 学 年	15	521 (1)	249 (1)	272	35
志 木 中 学 校	20 (2)	648 (6)	356 (4)	292 (2)	32
1 学 年	7	251 (3)	145 (3)	106	36
2 学 年	6	206 (3)	115 (1)	91 (2)	34
3 学 年	5	191	96	95	38
志 木 第 二 中 学 校	11	389	190	199	35
1 学 年	3	112	62	50	37
2 学 年	4	123	64	59	31
3 学 年	4	154	64	90	39
宗 岡 中 学 校	11 (2)	272 (6)	134 (5)	138 (1)	25
1 学 年	3	98 (3)	48 (2)	50 (1)	33
2 学 年	3	86 (2)	43 (2)	43	29
3 学 年	3	88 (1)	43 (1)	45	29
宗 岡 第 二 中 学 校	9	269	139	130	30
1 学 年	3	97	51	46	32
2 学 年	3	84	42	42	28
3 学 年	3	88	46	42	29
細 田 学 園 高 等 学 校 附 属 中 学 校	-	-	-	-	-
1 学 年	-	-	-	-	-
2 学 年	-	-	-	-	-
3 学 年	-	-	-	-	-

学校基本調査から収録

資料：学校教育課

()内は特別支援学級数及び特別支援学級生徒数である。
 細田学園高等学校附属中学校は、休校中である。

6 児童・生徒の平均体位

各年5月1日現在

区 分	年 度	小 学												中 学 校					
		6 歳		7 歳		8 歳		9 歳		10 歳		11 歳		12 歳		13 歳		14 歳	
		男	女	男	女	男	女	男	女	男	女	男	女	男	女	男	女	男	女
身 長 (cm)	平成 11	117.3	115.7	122.5	121.5	127.7	127.4	133.1	133.2	138.9	140.1	144.5	147.1	152.0	152.8	158.9	155.7	166.0	157.7
	12	117.2	115.8	123.1	121.7	128.3	127.9	133.5	133.6	139.0	140.0	145.1	147.0	152.4	153.4	159.2	155.9	164.9	157.5
	13	116.8	115.8	122.8	121.7	128.9	127.3	133.5	133.4	138.7	139.7	145.0	147.0	152.4	152.2	159.6	155.7	165.9	157.4
	14	116.8	116.0	122.4	121.5	128.2	127.3	134.1	133.3	139.4	140.3	144.5	146.8	152.0	151.8	159.9	155.2	165.3	157.9
	15	116.6	115.7	122.9	121.9	128.0	127.2	133.5	133.2	139.4	139.9	144.7	146.1	152.0	151.5	159.3	154.8	165.6	156.7
	16	116.4	115.8	122.4	121.5	128.2	127.7	133.7	133.2	139.1	139.8	145.4	146.8	152.2	152.5	159.7	154.0	165.2	156.8
	17	117.1	115.9	122.3	121.5	128.0	127.4	133.5	133.6	139.0	139.6	145.0	146.5	152.6	152.3	158.4	155.2	164.6	156.8
	18	117.1	115.5	122.9	121.5	127.9	127.5	133.6	133.7	139.2	140.2	145.1	146.0	152.9	151.9	160.1	156.3	164.8	157.1
	19	116.8	115.5	122.9	121.2	128.8	127.5	133.4	133.4	139.1	140.4	145.2	146.7	152.4	151.4	160.2	155.4	165.7	157.3
体 重 (kg)	平成 11	21.7	21.1	24.3	23.5	27.2	27.2	30.3	29.8	34.6	34.5	38.7	39.6	44.6	44.2	49.3	47.5	54.2	50.9
	12	22.0	21.2	24.3	23.6	27.6	26.7	30.6	30.1	34.4	34.2	38.7	39.4	44.6	45.4	50.4	47.8	54.6	50.7
	13	21.5	21.0	24.2	23.5	27.4	26.3	30.6	30.2	34.1	34.2	38.5	39.3	44.9	44.7	49.7	48.5	55.3	50.5
	14	21.7	21.1	23.8	23.2	27.2	26.4	30.5	29.4	36.3	35.9	38.0	39.0	43.6	43.8	49.7	47.8	54.4	50.9
	15	21.3	20.9	24.4	23.6	26.9	26.4	30.8	30.1	34.3	34.0	38.9	39.1	43.7	44.5	48.6	47.1	55.8	50.7
	16	20.9	20.6	23.6	23.2	27.3	26.3	30.2	29.6	34.1	33.7	38.1	38.6	43.7	43.7	48.4	46.7	53.9	49.9
	17	21.5	20.7	23.6	23.0	26.5	26.1	30.5	31.6	33.6	33.3	38.1	38.3	43.8	44.2	49.4	47.4	53.7	50.2
	18	21.5	20.6	24.0	23.1	26.7	26.0	29.9	29.5	34.0	33.8	38.0	38.4	43.9	43.7	49.4	48.0	53.9	50.1
	19	21.2	20.9	24.1	22.9	27.1	26.3	29.9	29.2	34.1	34.0	38.1	37.9	43.1	42.9	49.3	47.7	53.8	50.2
座 高 (cm)	平成 11	65.0	64.4	67.3	67.1	70.0	69.9	72.9	72.6	75.2	76.1	77.5	79.4	80.6	81.9	84.4	83.5	87.5	84.6
	12	65.1	64.4	67.9	67.2	70.2	69.7	72.4	72.8	74.9	75.7	77.5	79.0	80.7	82.2	84.8	83.6	87.6	84.8
	13	64.7	64.3	67.5	67.3	70.4	69.7	72.7	72.8	74.8	75.4	77.2	78.8	80.8	82.0	84.0	83.4	87.6	84.6
	14	64.7	64.4	67.6	67.0	70.1	70.0	72.9	72.5	74.5	75.6	77.4	78.7	80.5	81.8	84.8	83.9	87.3	84.4
	15	64.6	64.5	67.7	67.3	70.1	70.0	72.7	72.7	74.9	75.7	77.4	78.7	80.4	81.5	83.4	82.8	87.8	84.4
	16	64.4	64.3	67.3	67.1	70.1	70.0	72.4	72.5	74.8	75.8	77.8	79.2	80.9	82.1	80.5	82.0	87.3	84.5
	17	64.9	64.4	67.1	66.9	70.1	70.0	72.5	72.6	75.0	75.5	77.5	78.8	80.4	81.8	83.3	82.9	86.7	84.6
	18	64.6	63.7	67.7	67.1	69.6	69.5	72.3	72.3	74.6	75.3	77.1	78.5	80.8	81.7	85.0	84.3	87.2	84.5
	19	64.5	64.4	67.3	67.0	70.0	69.5	72.3	72.4	74.9	75.8	78.1	78.8	80.6	81.3	84.6	83.1	87.6	84.3

資料：学校教育課

7 小学校理由別長期欠席者数

各年5月1日現在					
年 度	計	病 気	経済的理由	不 登 校	そ の 他
平成 11	31	17	-	7	7
12	20	5	-	9	6
13	34	14	-	18	2
14	34	9	-	20	5
15	29	2	-	26	1
16	25	3	-	21	1
17	19	1	-	16	2
18	11	0	-	11	0
19	14	1	-	9	4

学校基本調査から収録

資料：学校教育課

平成11年度間の調査から、30日以上 of 調査だけになった。

8 中学校理由別長期欠席者数

年 度	各年5月1日現在				
	計	病 気	経済的理由	不 登 校	そ の 他
平成 11	62	1	-	55	6
12	64	-	-	52	12
13	55	4	-	51	-
14	61	2	-	59	-
15	55	2	-	53	-
16	57	-	-	57	-
17	45	-	-	45	-
18	50	-	-	50	-
19	59	-	-	58	1

学校基本調査から収録

資料：学校教育課

平成11年度間の調査から、30日以上調査だけになった。

9 中学校卒業後の進路状況

年 度		卒 業 者 数			進 学 者			就 職 者			そ の 他		
		計			計			計			計		
		計	男	女	計	男	女	計	男	女	計	男	女
平成	11	678	361	317	653	347	306	9	8	1	16	6	10
	12	638	339	299	611	323	288	10	8	2	17	8	9
	13	622	333	289	602	317	285	1	1	-	19	15	4
	14	581	304	277	566	297	269	8	4	4	7	3	4
	15	577	287	290	560	274	286	3	3	-	14	10	4
	16	551	292	259	539	286	253	6	5	1	6	1	5
	17	557	301	256	550	296	254	3	3	0	4	2	2
	18	513	255	258	502	248	254	6	5	1	5	2	3
	19	560	282	278	540	269	271	6	5	1	14	8	6

学校基本調査から収録

資料：学校教育課

10 学 校 施 設 (市 立)

平成19年5月1日現在

学 校 名	校 舎 面 積(m ²)			運動場面積(m ²)		保 有 教 室	特 別 教 室										フ ・ 給 食 施 設
	鉄 筋	木 造 その他	計	屋 外	屋 内		理 科	音 楽	コ ン ピ ユ ー タ	図 美 工 術	技 家 術 庭	視 聴 覚 室	図 書	そ の 他			
小 学 校 計	41,856	424	42,280	76,441	8,054	139	9	11	8	8	10	5	11	19	8	8	
志 木 小 学 校	8,740	-	8,740	4,496	1,478	28	1	2	1	1	2	1	3	4	1	1	
宗 岡 小 学 校	4,581	82	4,663	4,405	926	17	1	1	1	1	1	1	1	3	1	1	
志木第二小学校	6,024	78	6,102	12,089	840	25	2	2	1	1	1	1	1	1	1	1	
宗岡第二小学校	4,804	97	4,901	10,213	937	15	1	1	1	1	1	1	1	4	1	1	
志木第三小学校	5,352	81	5,433	9,155	904	20	1	1	1	1	2	-	1	1	1	1	
宗岡第三小学校	2,976	26	3,002	11,791	1,052	11	1	1	1	1	1	-	1	1	1	1	
志木第四小学校	5,580	35	5,615	14,349	986	12	1	2	1	1	1	1	2	3	1	1	
宗岡第四小学校	3,799	25	3,824	9,943	931	11	1	1	1	1	1	-	1	2	1	1	
中 学 校 計	22,206	244	22,450	44,302	4,445	51	8	6	4	7	14	3	4	11	4	4	
志 木 中 学 校	6,168	71	6,240	11,803	1,176	20	2	2	1	2	3	-	1	2	1	1	
志木第二中学校	6,040	38	6,078	14,484	1,037	11	2	2	1	2	4	1	1	2	1	1	
宗 岡 中 学 校	5,616	91	5,707	9,013	1,137	11	2	1	1	2	4	1	1	3	1	1	
宗岡第二中学校	4,382	44	4,427	9,002	1,095	9	2	1	1	1	3	1	1	4	1	1	

資料：教育総務課

11 高 等 学 校 埼玉県立志木高等学校（県立）

各年5月1日現在

年	教 員 数			生 徒 数			入学者数	卒業者数
	計	男	女	計	男	女		
平成 11	61(2)	45(1)	16(1)	989	561	428	317	315
12	61(2)	45(1)	16(1)	937	524	413	316	320
13	58(4)	41(1)	17(3)	915	493	422	317	312
14	59(2)	40(0)	19(2)	923	462	461	316	285
15	62(8)	42(5)	20(3)	906	461	445	316	299
16	59(5)	40(3)	19(2)	908	443	465	316	282
17	59(3)	38(1)	21(2)	856	426	430	277	292
18	56(3)	37(1)	19(2)	833	397	436	277	279
19	52(3)	34(1)	18(2)	798	386	412	277	284

() 内は非常勤講師で内数である。

資料：埼玉県立志木高等学校

細田学園高等学校（私立）

各年5月1日現在

年	教 員 数			生 徒 数			入学者数	卒業者数
	計	男	女	計	男	女		
平成 11	64(16)	52(11)	12(5)	871	-	871	301	447
12	63(16)	48(9)	15(7)	1,011	187	824	487	318
13	63(14)	47(9)	16(5)	1,110	338	772	364	229
14	70(19)	51(10)	19(9)	1,145	512	633	365	279
15	68(17)	49(8)	19(9)	954	476	478	284	426
16	63(12)	47(6)	16(6)	831	437	394	232	332
17	61(13)	46(5)	15(8)	726	361	365	238	322
18	57(15)	43(6)	14(9)	683	359	324	240	265
19	52(13)	41(6)	11(7)	766	371	395	320	216

() 内は非常勤講師で内数である。

資料：細田学園高等学校

慶應義塾志木高等学校（私立）

各年5月1日現在

年	教 員 数			生 徒 数			入学者数	卒業者数
	計	男	女	計	男	女		
平成 11	54	45	9	768	768	-	249	247
12	55	48	7	762	762	-	253	256
13	56	50	6	734	734	-	229	251
14	52	47	5	751	751	-	248	227
15	55	48	7	743	743	-	265	268
16	56	49	7	770	770	-	258	241
17	55	45	10	787	787	-	256	269
18	57	47	10	773	773	-	262	250
19	52	44	8	792	792	-	267	257

最新年度の卒業者数は見込み数

資料：慶應義塾志木高等学校

12 指定保存樹木の状況

平成20年1月1日現在（単位：本）

区 分	本 町	柏 町	幸 町	館	上宗岡	中宗岡	下宗岡	計
樹 木	4	77	14	103	32	36	27	293

資料：都市整備課

13 成 人 式

年度	該 当 者 (人)			出 席 者 (人)			出 席 率 (%)		
	計	男	女	計	男	女	計	男	女
平成 11	934	460	474	551 (41)	262 (28)	289 (13)	59.0	57.0	61.0
12	837	440	397	457 (55)	244 (24)	213 (31)	54.6	55.5	53.6
13	869	448	421	502 (46)	261 (19)	241 (27)	57.8	58.3	57.2
14	832	445	387	457 (20)	237 (7)	220 (13)	54.9	53.3	56.8
15	810	434	376	483 (57)	253 (29)	230 (28)	59.6	58.3	61.2
16	765	403	362	518 (37)	264 (16)	254 (21)	67.7	61.5	70.1
17	734	375	359	522 (41)	272 (26)	250 (15)	71.1	72.5	69.6
18	679	342	337	479 (27)	254 (15)	225 (12)	70.5	74.3	66.8
19	721	356	365	542 (43)	280 (22)	262 (21)	75.1	78.7	71.8

() 内は、市外出席者で外数である。

資料：生涯学習課

14 市民海外派遣研修

(単位：人)

年 度	対 象	期 間	訪 問 地	応 募 者 数			参 加 者 数		
				計	男	女	計	男	女
平成 10	中 学 生	10年 8月21日 ~ 8月30日	アメリカ・カナダ	64	16	48	21	4	17
12	中 学 生 及び市民	12年 8月19日 ~ 8月29日	アメリカ・カナダ	62	22	40	22	6	16
				(2)		(2)	(1)		(1)
14	中 学 生 及び市民	14年 8月21日 ~ 8月29日	アメリカ	22	5	17	21	4	17
				(3)		(3)	(3)		(3)
16	中 学 生 及び市民	16年 8月19日 ~ 8月27日	アメリカ	24	7	17	20	6	14
				(3)		(3)	(2)		(2)
18	中 学 生 及び市民	18年 8月21日 ~ 8月29日	アメリカ	20	8	12	20	7	13
				(3)	(1)	(2)	(4)	(1)	(3)

()内は市民随員。平成18年度は参加者の中に委託団体の随員2人(男1・女1)含む。

海外派遣研修は隔年で実施。

資料：市民活動支援課

15 文 化 財

その1 指 定 文 化 財

平成20年1月1日現在

区 分	計	有形文化財					無形文化財		民俗文化財		記 念 物		
		建造物	工芸品	古文書	彫刻	歴史資料	芸能	工芸技術	有形	無形	史跡	名勝	天然記念物
国 選 定 文 化 財	-	-	-	-	-	-	-	-	-	-	-	-	-
国認定重要美術品	-	-	-	-	-	-	-	-	-	-	-	-	-
県 指 定 文 化 財	1	-	-	-	-	-	-	-	1	-	-	-	-
市 指 定 文 化 財	24	3	3	5	1	4	-	-	4	-	3	-	1
計	25	3	3	5	1	4	-	-	5	-	3	-	1

資料：生涯学習課

その2 文 化 財 一 覧 表

平成20年1月1日現在

指定別	種 類 (種別)	名 称	所 在	所 有 者	指定年月日
県指定	民俗文化財(有)	田子山富士塚	本町2丁目1705	敷島神社	18年3月 17日
市指定	記 念 物(史)	一里塚	中宗岡3丁目1399-4	内田祐輔氏	48年 3月 8日
"	有形文化財(建)	いろは樋の大榎	本町2丁目1602	志木市	53年 4月 1日
"	有形文化財(歴)	行屋稲荷の庚申塔	柏町3丁目2591	行屋稲荷講社	元年 3月31日
"	有形文化財(歴)	館氷川神社の図像板碑	柏町3丁目2585	館氷川神社	元年 3月31日
"	有形文化財(工)	千光寺の鰐口	上宗岡2丁目2番30号	千光寺	元年 3月31日
"	記 念 物(史)	佃堤	上宗岡2丁目199-6他	志木市	2年 3月 1日
"	有形文化財(古)	元禄十四年武州新座郡館村検地 水帳全9冊及び畑方御検地野帳6冊	郷土資料館	志木市	2年 3月 1日
"	有形文化財(古)	文化十一年の引又宿絵図	郷土資料館	星野律子氏	2年 3月 1日
"	有形文化財(工)	長勝院の版鐘	郷土資料館	普光明寺	2年 3月 1日
"	民俗文化財(有)	菖蒲沼の三面六臂の馬頭観音	大字宗岡6133 - 1	小日向龍二氏	2年 3月 1日
"	民俗文化財(有)	寶幢寺前の馬頭観音文字塔	柏町1丁目1522 - 1	寶幢寺	2年 3月 1日
"	有形文化財(工)	大日堂の梵鐘	下宗岡3丁目15番39号	大日堂	2年 3月 1日
"	民俗文化財(有)	虚空蔵菩薩	中宗岡4丁目1708 - 3	志木市	3年 3月29日
"	民俗文化財(有)	東明寺の庚申供養地蔵	本町1丁目1569	寶幢寺	3年 3月29日
"	有形文化財(古)	星野半右衛門日記	郷土資料館	星野律子氏	3年 3月29日
"	記 念 物(史)	城山貝塚	柏町3丁目2604 - 6 " 2608-2	志木市	3年 3月29日
"	有形文化財(古)	いろは樋絵図	中宗岡4丁目8番9号	内田祐輔氏	5年 3月 6日
"	有形文化財(歴)	白井武左衛門供養塔	下宗岡2丁目4040	(代表)木下平一氏	5年 3月 6日
"	有形文化財(彫)	地蔵菩薩立像	下宗岡2丁目3285	(代表)細田八十二氏	5年 3月 6日
"	記 念 物(天)	チョウヨウインハグ' ク(長勝院旗桜)	柏町3丁目1138 - 1	普光明寺	5年10月 6日
"	有形文化財(歴)	館氷川神社修復記念碑	柏町3丁目2585	館氷川神社	7年 1月 5日
"	"	(古) 館村旧記	柏町3丁目3番28号	宮原詳一氏	8年 3月25日
"	"	(建) 産財氷川神社本殿	中宗岡2丁目2079	産財氷川神社	8年 3月25日
"	"	(建) 旧村山快哉堂	中宗岡5丁目7040-2	志木市	13年12月27日

(史)は史跡、(建)は建造物、(歴)は歴史資料、(工)は工芸品、(古)は古文書、
(有)は、有形民俗文化財、(彫)は彫刻、及び(天)は天然記念物の略称である。

資料：生涯学習課

1 福祉センター利用状況

各年12月31日現在（単位：日・人）

年	利用日数	計	利 用 人 員		
			団 体		個 人
			数	人 数	
平成 12	271	33,497	299	5,460	28,037
13	269	33,998	282	5,695	28,303
14	270	34,003	315	6,336	27,667
15	269	33,580	323	6,779	26,801
16	266	31,515	331	6,383	25,132
17	268	32,055	298	6,083	25,972
18	286	36,430	404	7,588	28,842
19	292	37,183	410	6,425	30,758

資料：福祉センター

2 第二福祉センター利用状況

各年12月31日現在（単位：日・人）

年	利用日数	計	利 用 人 員		
			団 体		個 人
			数	人 数	
平成 12	266	40,221	118	2,905	37,316
13	267	38,806	240	4,544	34,262
14	266	34,791	313	5,602	29,189
15	267	35,169	319	4,987	30,182
16	267	35,699	312	5,306	30,393
17	262	36,438	385	6,709	29,729
18	286	39,661	481	7,374	32,287
19	292	43,473	745	14,801	28,672

資料：第二福祉センター

3 市民総合センター施設利用状況

(1) 市民総合センター

各年12月31日現在（単位：日・人・円）

年	開館日数	利用人員	一日当たりの利用人員	使用料
平成 12	312	24,545	78	103,400
13	314	29,087	93	94,400
14	317	82,190	259	1,826,200
15	315	86,956	276	2,125,500
16	313	75,828	242	2,281,550
17	313	74,834	239	2,078,700
18	312	77,145	247	2,717,650
19	277	69,872	252	2,875,900

資料：市民総合センター

平成14年4月1日より共同福祉施設は、市所有となったためコミュニティーセンターと共同福祉施設を合わせ市民総合センターと表記。

(2) 障害者福祉センター

各年12月31日現在（単位：日・人・円）

年	開館日数	利用人員	一日当たりの利用人員	使用料
平成 12	293	7,695	26	-
13	295	8,531	29	-
14	291	8,546	29	-
15	296	8,700	29	-
16	296	7,939	27	-
17	250	7,955	32	-
18	244	7,117	29	-
19	245	6,664	27	-

資料：市民総合センター

(3) 児童センター

各年12月31日現在（単位：日・人・円）

年	開館日数	利用人員	一日当たりの利用人員	使用料
平成 12	298	34,553	116	-
13	298	30,907	104	-
14	301	27,508	91	-
15	301	29,112	97	-
16	301	27,292	91	-
17	297	25,491	86	-
18	300	23,176	77	-
19	268	21,924	82	-

資料：市民総合センター

4 市民開放プール利用状況

(単位:人)

年	計	一 般	児 童
平成 15	3,815	460	3,355
16	4,469	1,106	3,363
17	5,198	1,004	4,194
18	5,588	1,526	4,062
19	6,938	1,800	5,138

開放校は市内小学校三校を開放。

資料:生涯学習課

5 市民体育館利用状況 (メインアリーナ等)

(単位：人・日)

年 度	区 分	総 数	競 技 場		卓 球 場		トレーニング室	多目的 ホール	相撲場	会議室	開館 日数 (日)
			一般	児童	一般	児童	一 般				
平成 11	個人 団体	46,657	7,611	988	7,075	3,731	27,014	-	238	-	312
		61,093	23,556	8,750	10,349	1,536	-	10,553	560	5,789	
12	個人 団体	46,592	9,176	1,068	6,489	3,868	25,756	-	235	-	311
		65,179	24,906	8,473	11,324	1,884	-	10,496	465	7,631	
13	個人 団体	50,269	8,813	820	7,665	3,235	29,695	-	41	-	312
		80,810	27,191	7,828	18,452	2,718	-	15,783	783	8,055	
14	個人 団体	56,441	9,061	1,791	9,175	4,673	31,720	-	21	-	313
		75,851	28,302	9,654	13,288	2,890	-	14,443	312	6,962	
15	個人 団体	58,810	8,953	1,918	9,879	6,921	31,002	-	137	-	316
		80,761	32,078	5,828	16,582	2,364	-	14,350	811	8,748	
16	個人 団体	50,585	7,073	1,139	8,159	5,497	28,257	-	460	-	307
		87,281	33,926	5,561	17,922	2,214	-	15,433	2,392	9,833	
17	個人 団体	50,994	6,891	1,285	7,448	4,793	30,270	-	307	-	312
		81,186	30,348	5,750	19,634	2,409	-	13,083	666	9,296	
18	個人 団体	51,158	7,167	1,697	7,685	3,094	31,403	-	112	-	355
		79,850	31,855	5,893	18,746	1,800	-	14,373	256	6,927	

資料：生涯学習課

(武道場)

(単位：人・日)

年 度	区 分	総 数	剣道場		柔道場		弓道場		開館日数 (日)
			一般	児童	一般	児童	一般	児童	
平成 14	個人 団体	7,341	667	7	818	109	5,701	39	313
		46,871	18,882	2,863	17,384	3,808	3,934	-	
15	個人 団体	7,110	978	16	743	50	5,315	8	316
		47,901	19,351	2,891	18,583	2,569	4,507	-	
16	個人 団体	4,969	626	25	788	53	3,476	1	307
		54,564	20,687	2,801	18,653	3,005	9,418	-	
17	個人 団体	5,417	1,027	84	642	78	3,564	22	312
		50,388	13,937	7,866	11,945	8,750	7,890	-	
18	個人 団体	5,855	1,398	2	743	74	3,624	14	355
		47,831	13,919	7,507	11,506	8,300	6,599	-	

平成13年度から市民体育館の一部となる。

資料：生涯学習課

また、平成14年度から勤労者区分が廃止となる。

6 武道館利用状況

(単位:人・日)

年 度	区分	総数	一般	児童	開館日数
平成14	個人	-	-	-	356
	団体	12,449	7,073	5,376	
15	個人	-	-	-	356
	団体	13,118	8,162	4,956	
16	個人	-	-	-	359
	団体	12,192	6,948	5,244	
17	個人	-	-	-	359
	団体	12,355	6,839	5,516	
18	個人	-	-	-	359
	団体	11,342	5,046	6,296	

資料:生涯学習課

7 秋ヶ瀬スポーツセンター・運動場利用状況

(1) 秋ヶ瀬スポーツセンター利用状況

(単位 : 人)

年 度	区 分	一 般 利 用		宿 泊 利 用		合 計
		一 般	児 童	一 般	児 童	
平成	11 個 人	1,505	215	-	-	1,720
	11 団 体	4,905	3,444	330	473	9,152
	12 個 人	1,486	123	-	-	1,069
	12 団 体	8,050	3,449	523	585	12,607
	13 個 人	1,115	232	-	-	1,347
	13 団 体	12,516	5,322	477	571	18,886
	14 個 人	1,504	216	-	-	1,720
	14 団 体	10,690	4,814	603	504	16,611
	15 個 人	1,328	230	-	-	1,558
	15 団 体	10,901	3,236	381	321	14,839
	16 個 人	1,380	408	-	-	1,788
	16 団 体	12,530	4,841	425	615	18,411
	17 個 人	1,371	215	-	-	1,586
	17 団 体	16,203	4,531	700	711	22,145
	18 個 人	1,273	64	-	-	1,337
	18 団 体	11,388	3,947	937	493	16,765

資料：生涯学習課

(2) 秋ヶ瀬総合運動場利用状況

(単位 : 人)

年 度	区 分	運 動 場		テ ニ ス コ ー ト		合 計
		一 般	児 童	一 般	児 童	
平成	11 個 人	-	-	7,644	640	8,284
	11 団 体	4,601	4,995	-	-	9,596
	12 個 人	-	-	6,153	455	6,608
	12 団 体	13,287	4,844	-	-	18,131
	13 個 人	-	-	6,079	1,679	7,758
	13 団 体	5,741	5,171	-	-	10,912
	14 個 人	-	-	4,723	1,660	6,383
	14 団 体	5,149	5,709	-	-	10,858
	15 個 人	-	-	4,217	1,024	5,241
	15 団 体	4,710	8,032	-	-	12,742
	16 個 人	-	-	3,912	307	4,219
	16 団 体	3,037	9,091	-	-	12,128
	17 個 人	-	-	2,881	1,154	4,035
	17 団 体	4,258	10,053	-	-	14,311
	18 個 人	-	-	1,745	999	2,744
	18 団 体	2,643	11,789	-	-	14,432

資料：生涯学習課

8 秋ヶ瀬運動公園利用状況

(単位：人)

年 度	野 球 場		ソフトボール場		サッカー場		タッチラグビー場		テニスコート		広 場		パークゴルフ		合 計
	一般	児童	一般	児童	一般	児童	一般	児童	一般	児童	一般	児童	一般	児童	
平成 11	10,085	2,904	4,840	0	6,958	1,440	1,775	1,477	4,462	52	905	1,145	-	-	36,043
12	13,639	4,338	4,923	70	10,219	1,565	3,624	975	6,553	92	1,413	395	-	-	47,806
13	18,939	6,270	12,875	78	14,896	1,703	3,963	1,951	11,120	1,817	1,863	577	4,054	240	80,346
14	17,803	6,422	10,549	186	16,095	1,365	3,994	761	9,296	3,298	2,342	1,067	8,220	352	81,750
15	16,315	7,268	10,774	783	13,941	3,426	4,216	1,834	6,966	4,736	3,711	431	12,858	473	87,732
16	14,910	6,060	8,624	502	15,052	3,682	2,887	1,934	12,220	1,331	2,556	3,232	13,431	323	86,744
17	18,679	6,393	9,564	864	19,456	4,970	3,253	1,960	7,263	4,556	4,403	2,491	15,423	353	99,628
18	18,436	6,436	12,204	2,125	18,780	5,509	2,785	898	15,499	5,059	4,447	2,580	14,489	256	109,503

資料：生涯学習課

9 いろは遊学館及び公民館利用状況

(1) いろは遊学館

各年12月31日現在(単位:人・円)

年	無料団体		有料団体			合計		
	回数	人数	回数	人数	使用料	回数	人数	使用料
平成 12	3,437	69,458	4	150	8,400	3,441	69,608	8,400
13	4,493	70,933	12	224	25,600	4,505	71,157	25,600
14	5,039	74,540	13	215	18,800	5,052	74,755	18,800
15	7,007	98,635	16	525	25,400	7,020	99,160	25,400
16	9,620	122,528	31	665	45,700	9,651	123,193	45,700
17	10,208	130,661	30	430	33,400	10,238	131,091	33,400
18 (1月~9月)	6,641	88,631	21	445	35,900	6,662	89,076	35,900
年	減免団体		有料団体			合計		
	回数	人数	回数	人数	使用料	回数	人数	使用料
18 (10月~12月)	424	11,734	1,414	22,747	805,550	1,838	34,481	805,550
19	1,194	28,043	5,526	84,029	2,945,650	6,720	112,072	2,945,650

志木公民館は平成15年4月1日より、いろは遊学館。

資料:いろは遊学館

(2) 宗岡公民館

各年12月31日現在(単位:人・円)

年	無料団体		有料団体			合計		
	回数	人数	回数	人数	使用料	回数	人数	使用料
平成 12	2,983	46,067	2	55	1,600	2,985	46,097	1,600
13	3,953	46,985	6	50	6,200	3,959	47,035	6,200
14	4,877	46,214	1	10	700	4,878	46,224	700
15	4,645	40,467	-	-	-	4,645	40,467	-
16	4,638	42,603	-	-	-	4,638	42,603	-
17	4,448	35,590	-	-	-	4,448	35,590	-
18 (1月~9月)	2,691	26,011	-	-	-	2,691	26,011	-
年	減免団体		有料団体			合計		
	回数	人数	回数	人数	使用料	回数	人数	使用料
18 (10月~12月)	112	1,099	542	6,215	399,900	654	7,314	399,900
19	368	5,035	2,412	25,974	1,883,750	2,780	31,009	1,883,750

資料:宗岡公民館

(3) 宗岡第二公民館

各年12月31日現在(単位:人・円)

年	無料団体		有料団体			合計		
	回数	人数	回数	人数	使用料	回数	人数	使用料
平成 12	1,227	22,425	6	70	4,800	1,233	22,495	4,800
13	1,550	21,960	7	136	7,000	1,557	22,096	7,000
14	1,828	22,935	-	-	-	1,828	22,935	-
15	1,703	22,794	-	-	-	1,703	22,794	-
16	1,624	20,408	-	-	-	1,624	20,408	-
17	1,641	19,623	-	-	-	1,641	19,623	-
18 (1月~9月)	1,055	13,784	-	-	-	1,055	13,784	-
年	減免団体		有料団体			合計		
	回数	人数	回数	人数	使用料	回数	人数	使用料
18 (10月~12月)	71	1,433	219	3,012	126,300	290	4,445	126,300
19	295	3,795	732	9,839	443,300	1,027	13,634	443,300

資料:宗岡第二公民館

10 市内図書館(室)利用状況

個人貸出

各年12月31日現在(単位：人・冊・点・日)

区分	年	利 用 者 数				貸 出 資 料 数					開館日数
		児 童	青少年	一 般	計	児童書	一般書	雑 誌	A V	計	
柳瀬川図書館	平成12	18,495	11,195	102,975	132,665	64,035	196,369	18,391	42,433	321,228	294
	13	18,036	10,430	98,082	126,548	65,651	183,385	18,669	41,790	309,495	291
	14	16,895	8,684	94,287	119,866	65,523	169,193	19,087	40,546	294,349	296
	15	15,752	7,762	91,749	115,263	60,170	160,276	18,014	39,368	277,828	298
	16	14,053	6,826	90,246	111,125	55,467	153,617	17,988	36,964	264,036	293
	17	13,527	5,814	90,807	110,148	55,969	157,594	18,329	36,536	268,428	294
	18	10,718	4,670	82,906	98,294	58,759	165,109	19,019	35,665	278,552	291
	19	9,508	3,626	80,573	93,707	57,362	163,896	17,074	31,124	269,456	296
いろは遊学図書館	平成12	5,228	1,921	24,726	31,875	20,336	59,922	4,416	368	85,042	294
	13	5,454	1,955	24,193	31,602	20,058	59,125	5,201	419	84,803	291
	14	6,218	1,617	21,886	29,721	21,404	52,469	4,732	569	79,174	296
	15	22,700	2,492	34,366	59,558	51,307	78,318	8,461	8,459	146,545	273
	16	23,967	3,170	43,216	70,353	58,238	85,505	11,340	12,313	167,396	294
	17	22,008	3,076	43,759	68,843	58,506	90,510	12,092	13,538	174,646	298
	18	23,829	2,698	39,241	65,768	68,430	91,421	12,430	13,135	185,416	292
	19	19,885	2,464	37,660	60,009	59,311	87,408	11,115	13,131	170,965	297
宗岡公民館図書室	平成12	3,346	607	8,864	12,817	12,179	15,287	4,030	224	31,720	297
	13	2,432	595	7,732	10,759	9,572	12,932	3,600	154	26,258	284
	14	2,761	591	8,626	11,978	12,118	14,018	3,385	260	29,781	304
	15	3,098	567	8,824	12,489	13,220	14,680	2,853	408	31,161	304
	16	2,852	621	8,033	11,506	12,049	13,432	2,728	305	28,514	295
	17	2,604	541	8,719	11,864	12,103	14,093	3,001	379	29,576	298
	18	2,100	420	9,899	12,419	13,392	16,868	3,376	1,914	35,550	294
	19	1,917	420	9,964	12,301	12,282	18,557	3,239	1,502	35,580	298
宗岡第二公民館図書室	平成12	4,106	1,074	10,664	15,844	13,549	19,209	2,906	7,304	42,968	300
	13	3,846	1,197	10,545	15,588	11,770	19,001	2,921	6,634	40,326	294
	14	3,635	936	9,712	14,283	10,985	17,212	2,788	6,183	37,168	299
	15	3,132	744	9,126	13,002	10,046	15,918	2,334	5,651	33,949	300
	16	2,893	814	8,726	12,433	11,090	14,475	2,087	4,849	32,501	295
	17	2,645	554	8,526	11,725	9,096	15,569	2,385	4,409	31,459	298
	18	2,261	510	8,547	11,318	10,624	18,262	2,326	4,558	35,770	294
	19	1,838	351	7,676	9,865	9,076	16,654	2,238	3,653	31,621	262

「児童：12歳以下 青少年：13～18歳 一般：19歳以上」を示す。

資料：柳瀬川図書館

志木図書館は平成15年4月1日より「いろは遊学図書館」となった。

団体貸出

年		利用者数	貸 出 資 料 数				
			児童書	一般書	雑 誌	A V	計
平成19	柳瀬川図書館	1,099	11,579	1,045	137	51	12,812
	いろは遊学図書館	953	3,949	412	72	32	4,465
	宗岡公民館図書室	233	1,788	24	26	0	1,838
	宗岡第二公民館図書室	201	1,177	123	39	67	1,406

資料：柳瀬川図書館

11 図書館・公民館図書室蔵書数

平成19年4月1日現在(単位：冊・点)

館 名	計	児 童 書	一 般 書	視聴覚資料
柳瀬川図書館	182,798	54,764	121,564	6,470
いろは遊学図書館	86,665	29,763	55,045	1,857
宗岡公民館図書室	23,752	10,453	13,299	-
宗岡第二公民館図書室	32,746	12,660	18,485	1,601
合 計	325,961	107,640	208,393	9,928

志木図書館は平成15年4月1日より「いろは遊学図書館」となった。

資料：柳瀬川図書館

12 郷土資料館利用状況

各年12月31日現在 (単位：人・日)

年	一 般		学 生		総 数	開館日数
	男	女	男	女		
平成 12	1,699 (288)	1,138 (415)	820 (28)	1,364 (12)	5,021(743)	293
13	1,666	1,183	689	1,017	4,555(708)	293
14	1,249	709	965	1,046	3,969	293
15	1,906			1,998	3,904	292
16	1,742			1,868	3,610	293
17	2,405			2,196	4,601	292
18	4,075			2,139	6,214	290
19	4,524			2,513	7,037	286

() 内は、出土品展(館外)入場者で、外数である。
平成15年からは性別は未調査である。

資料：生涯学習課

13 八ヶ岳少年自然の家利用状況

各年12月31日現在 (単位：校・人・件)

年	学 校			一般・少年団体等			合 計	
	学 校 数	利用実人数	利用延人数	利用実人数	利用延人数	団体利用	利用実人数	利用延人数
平成 12	12	1,291	2,582	1,585 (390)	2,492 (624)	9 (4)	2,876	5,074
13	14 (2)	1,437 (161)	2,830 (322)	1,584 (379)	2,516 (477)	6 (5)	3,021	5,346
14	16 (4)	1,579 (352)	3,158 (704)	1,647 (555)	2,575 (867)	9 (5)	3,226	5,733
15	16 (4)	1,520 (304)	3,039 (608)	1,641 (537)	2,495 (842)	12 (4)	3,161	5,534
16	15 (3)	1,386 (228)	2,772 (456)	1,479 (535)	2,288 (788)	10 (4)	2,865	5,060
17	14 (2)	1,384 (82)	2,755 (164)	1,887 (895)	3,160 (1673)	9 (4)	3,271	5,915
18	14 (2)	1,324 (105)	2,636 (210)	1,567 (625)	2,546 (1031)	6 (4)	2,891	5,182
19	14 (2)	1,262 (103)	2,517 (206)	1,558 (765)	2,511 (1244)	9 (4)	2,820	5,028

団体利用には、家族・個人等は含まれていない。
 () 内は、市外利用者で内数である。

資料：生涯学習課

14 市民会館利用状況

(1) ホール棟

各年12月31日現在(単位：件・人)

年	総 数		音楽・舞踊		映画・演劇		民謡・詩吟		テレビ関係		講 演 会 大会・講習		R H ・準備等	
	件数	人 数	件数	人 数	件数	人 数	件数	人 数	件数	人 数	件数	人 数	件数	人 数
平成 12	145	44,483	35	17,870	19	9,805	2	1,000	-	-	17	8,870	72	6,938
13	183	46,632	76	16,535	40	13,642	2	900	-	-	7	3,400	58	12,155
14	166	45,584	66	14,856	35	9,435	-	-	-	-	5	2,140	60	19,153
15	162	32,953	71	9,680	24	5,145	-	-	-	-	3	1,850	64	16,278
16	161	36,213	60	14,153	19	4,655	-	-	-	-	1	200	81	17,205
17	143	39,014	60	16,220	12	4,040	-	-	-	-	3	1,100	68	17,654
18	150	43,033	54	19,921	10	3,258	-	-	-	-	8	5,540	78	14,314
19	155	36,378	52	23,426	6	3,293	-	-	-	-	7	3,226	90	6,433

資料：市民活動支援課

(2) 管理棟

各年12月31日現在(単位：件・人)

年		総 数		会 議		宴 会		婚 礼	
		件 数	人 数	件数	人 数	件数	人 数	件数	人 数
平成	12	1,578	60,247	1,339	47,189	221	10,660	18	820
	13	1,934	66,326	1,761	56,789	151	8,832	22	705
	14	2,092	64,827	1,910	54,595	170	9,752	12	480
	15	2,251	61,876	2,103	53,813	148	8,063	-	-
	16	2,016	59,414	1,892	52,126	124	7,288	-	-
	17	2,296	71,626	2,177	64,478	119	7,148	-	-
	18	2,370	74,698	2,246	67,545	124	7,153	-	-
	19	2,411	76,664	2,281	69,077	130	7,587	-	-

婚礼は平成14年3月末日で廃止。

資料：市民活動支援課

15 ふれあいプラザ利用状況

各年12月31日現在(単位：件・人)

年	総 数		多目的ホール		会議室		市民ギャラリー	
	件 数	人 数	件数	人 数	件数	人 数	件数	人 数
平成 12	535	37,742	247	20,240	201	4,395	87	13,107
13	1,024	46,095	494	22,034	388	5,851	142	18,210
14	727	30,310	301	16,224	359	7,130	67	6,956
15	716	24,716	335	16,501	344	5,463	37	2,752
16	889	25,979	449	17,619	406	5,660	34	2,700
17	973	28,079	475	16,941	443	6,258	55	4,880
18	951	26,900	505	17,658	405	5,792	41	3,450
19	1,414	33,001	781	21,654	573	5,837	60	5,510

平成12年は、2月25日から12月28日までの利用状況
平成19年からの利用件数は、延べ件数とする

資料：市民活動支援課

1 市 内 消 防 設 備

各年1月1日現在（単位：人・台）

年	区分	職員数 団員数	梯子付 ポンプ 自動車	水槽付 ポンプ 自動車	ポンプ 自動車	指令車	機材車	高規格 救急車	救急車	署 及 分団車庫
平成 7	消防署	66	1	2	1	1	1	1	2	1
	消防団	103	-	-	5	1	-	-	-	4
12	消防署	59	1	2	1	1	1	1	2	1
	消防団	98	-	-	5	1	-	-	-	4
13	消防署	59	1	2	1	1	1	1	2	1
	消防団	98	-	-	5	1	-	-	-	4
14	消防署	60	1	2	1	2	1	1	2	1
	消防団	98	-	-	5	1	-	-	-	4
15	消防署	61	1	2	1	2	1	1	2	1
	消防団	98	-	-	5	1	-	-	-	4
16	消防署	61	1	1	1	2	1	2	-	1
	消防団	95	-	-	5	1	-	-	-	4
17	消防署	56	1	1	1	1	1	2	-	1
	消防団	97	-	-	5	1	-	-	-	4
18	消防署	56	1	1	1	1	1	2	-	1
	消防団	93	-	-	5	1	-	-	-	4
19	消防署	58	1	1	1	1	1	2	-	1
	消防団	94	-	-	5	1	-	-	-	4
20	消防署	55	1	1	1	1	1	2	-	1
	消防団	91	-	-	5	1	-	-	-	4

資料：埼玉県南西部消防本部
防災交通課

2 市 内 消 防 水 利

各年1月1日現在

年	消 火 栓			貯 水 槽				プ ー ル		
	公 設	私 設	計	40・以上	40・未満	私 設	計	公 設	私 設	計
平成 7	569	17	586	131	15	30	176	14	2	16
12	659	11	670	138	15	58	211	14	2	16
13	663	4	667	140	15	65	220	14	2	16
14	692	4	696	140	14	74	228	14	2	16
15	705	4	709	140	14	76	230	14	2	16
16	716	4	720	142	14	92	248	12	2	14
17	737	-	737	141	14	83	238	12	2	14
18	747	-	747	141	14	85	240	12	2	14
19	749	-	749	140	14	90	244	12	2	14
20	758	-	758	138	14	92	244	12	2	14

資料：埼玉県南西部消防本部

3 市内原因別火災発生状況

		各 年 中								
年	総 数	放 火 (疑 い)	たばこ	コンロ (天ぷら鍋)	電気配線 器 具 等	火遊び	たきび	ストーブ	不 明 (調 査 中)	その他
平成 11	18	8	-	5	1	1	-	-	2	1
12	41	12	4	6	3	1	-	2	6	7
13	39	15	2	1	2	3	-	1	12	3
14	42	9	6	4	1	-	1	2	10	19
15	31	6	1	-	-	-	1	1	8	14
16	52	20	-	3	5	1	2	-	14	7
17	20	5	1	2	3	3	1	-	3	2
18	20	2	1	1	2	1	3	-	4	6
19	20	5	3	4	-	2	1	1	2	2

H19数値は速報値を掲載。

資料：埼玉県南西部消防本部

4 市 内 火 災 発 生 状 況

各 年 中									
年	火 災 発 生 件 数				罹 災 世帯数	死 傷 者 数		焼損面積 (㎡)	損害見積額 (千円)
	総 数	建 物	車 両	その他		死 者	負傷者		
平成 11	18	10	2	6	11	2	8	129	9,595
12	41	23	5	13	19	1	9	729	126,094
13	39	15	4	20	33	3	4	674	99,045
14	42	23	4	15	42	5	5	951	180,764
15	31	9	2	20	22	1	4	323	21,846
16	52	16	9	27	19	4	6	830	59,887
17	20	9	-	11	7	1	2	125	19,941
18	20	13	-	7	15	2	5	367	55,254
19	20	11	1	8	11	1	4	86	1,107

H19数値は速報値を掲載。

資料：埼玉県南西部消防本部

5 市 内 救 急 車 出 動 件 数

各年中（単位：件）

年	総 数	火 災	自然災害	水 難	交 通	労 災	運 動	一 般	加 害	自 損	急 病	その他
平成11	1,930	15	-	-	283	15	15	233	37	40	1,132	160
12	2,132	34	-	-	314	18	18	285	33	39	1,191	200
13	2,293	34	-	1	340	26	22	289	39	46	1,313	183
14	2,597	37	-	-	339	16	26	320	44	47	1,563	205
15	2,660	20	1	3	352	33	20	333	41	49	1,581	227
16	2,860	27	-	2	362	29	21	374	44	53	1,739	209
17	2,320	14	-	-	307	11	22	305	28	48	1,457	128
18	2,310	17	-	-	259	19	27	327	25	40	1,480	116
19	2,305	8	2	1	262	26	20	355	31	38	1,462	100

資料：埼玉県南西部消防本部

6 交通事故発生件数・死傷者数(朝霞警察署管内)

各年12月31日現在(単位:件・人)

年	志 木 市			朝 霞 市			和 光 市		
	発 生 数	死 者	傷 者	発 生 数	死 者	傷 者	発 生 数	死 者	傷 者
平成 6	255	-	305	456	7	546	377	1	546
11	256	1	290	538	3	632	472	3	592
12	318	1	381	574	5	678	537	6	699
13	318	1	459	649	4	743	514	5	644
14	329	1	388	691	5	815	512	1	636
15	350	3	408	664	2	779	517	4	640
16	373	2	435	665	4	797	485	1	602
17	353	3	426	700	4	816	512	2	613
18	292	-	342	559	6	652	462	2	546
19	306	1	359	562	2	651	373	4	439

資料:朝霞警察署

7 刑法犯発生検挙状況(朝霞警察署管内)

各年1月1日現在(単位:件)

年	総 数		凶 悪 犯		窃 盗 犯		風 俗 犯		知 能 犯		粗 暴 犯		そ の 他	
	発生	検挙	発生	検挙	発生	検挙	発生	検挙	発生	検挙	発生	検挙	発生	検挙
平成 6	4,691	1,075	10	9	4,064	769	4	4	22	19	50	28	541	246
11	5,577	1,304	21	21	4,705	962	7	5	26	30	61	31	757	255
12	6,288	900	19	8	5,250	673	26	8	31	8	127	73	835	130
13	6,878	655	21	17	5,812	477	18	7	29	12	149	61	849	81
14	6,263	773	32	15	5,179	480	17	4	43	24	121	72	871	178
15	5,203	1,001	26	16	4,269	621	16	5	41	9	97	49	755	295
16	7,098	1,161	49	14	5,604	776	35	23	97	7	152	43	1,161	298
17	4,450	970	40	23	3,369	580	31	19	88	21	147	97	775	230
18	4,720	920	36	20	3,428	457	44	20	127	30	144	88	941	305
19	4,822	1,123	18	17	3,612	606	24	9	164	22	175	99	829	370

平成19年の数値は速報値(概数)です。変更になる場合もありますのでご了承下さい。

資料:朝霞警察署

8 少年補導状況(朝霞警察署管内)

各年1月1日現在(単位:件)

年	総数	飲酒	喫煙	深夜はいかい	家出	怠学	その他
平成 11	398	22	219	98	10	7	42
12	362	24	178	137	6	4	13
13	297	17	135	118	1	1	25
14	463	22	209	208	2	3	19
15	759	15	305	416	-	10	13
16	1,263	42	599	561	2	29	30
17	1,271	28	505	619	15	47	57
18	1,858	48	562	1,139	11	36	62
19	2,310	33	632	1,576	7	21	41

平成18年版統計書より、表タイトル及び区分内容を変更。

資料:朝霞警察署

平成19年の数値は速報値(概数)です。変更になる場合もありますのでご了承下さい。

9 交通安全施設状況

(単位：基)

年 度	平成 5	10	11	12	13	14	15	16	17	18
歩 道 橋	2	2	3	3	3	3	3	3	3	3
信 号 機	68 (1)	73 (1)	75 (2)	75 (0)	76 (1)	78 (2)	78 (0)	80 (2)	84 (4)	84 (0)
カーブミラー	604 (21)	686 (22)	712 (26)	733 (21)	746 (13)	759 (13)	772 (13)	808 (36)	823 (15)	841 (18)

() 内は年度別設置数

資料：防災交通課

10 浸水被害状況

各年12月31日現在

年	床 上		床 下		発 生 事 由 及 び 月 日
	世帯	人数	世帯	人数	
平成 10	18	54	120	326	大雨（8 / 27 ~ 31）・台風5号（9 / 15 ~ 16）
11	12	38	70	223	大雨（8 / 14 ~ 15）
12	16	48	201	565	台風3号（7 / 7 ~ 8）
13	-	-	-	-	被害なし
14	-	-	4	13	台風21号（10 / 1 ~ 2）
15	-	-	-	-	被害なし
16	6	14	46	132	台風22号（10 / 9）
17	36	112	36	114	大雨（9 / 4）
18	-	-	-	-	被害なし
19	-	-	-	-	被害なし

資料：防災交通課

1 各種相談利用状況

(単位：件)

年 度	総 数	行 政	法 律	人 権	消費生活	税 務	女 性
平成10	478	26	208	29	175	40	-
11	487	24	213	31	174	45	-
12	476	27	218	27	177	27	-
13	506	27	228	16	169	45	21
14	548	12	235	34	203	38	26
15	699	12	235	35	335	43	39
16	900	21	230	24	534	38	53
17	691	4	231	21	338	36	61
18	690	5	224	25	339	37	60

女性相談は平成13年度から実施。

資料：政策審議室（行政・法律・人権）
産業振興課（消費生活）
課税課（税務）
市民活動支援課（女性）

2 心配ごと相談

(単位：件)

年 度	総 数	生 計 問 題	年 金 相 談	職 業 ・ 生 業 問 題	住 宅 問 題	家 族 関 係	結 婚 相 談	離 婚 相 談	健 康 ・ 衛 生 問 題	医 療 問 題	精 神 衛 生 問 題	人 権 ・ 法 律 相 談	財 産 関 係	事 故 相 談	児 童 福 祉 ・ 母 子 保 健	教 育 ・ 青 少 年 問 題	心 身 障 害 者 (児) 福 祉	母 子 福 祉 ・ 父 子 福 祉	老 人 福 祉	苦 情	そ の 他
平成10	519	58	1	2	5	28	16	7	1	4	10	3	8	-	29	-	55	3	227	5	57
11	681	78	1	6	14	39	35	6	3	7	1	1	2	2	39	2	48	4	251	17	125
12	599	91	-	2	3	16	21	14	-	6	9	1	3	1	33	1	39	1	270	8	80
13	630	81	-	1	6	20	17	7	60	7	4	3	12	-	37	-	49	1	245	6	74
14	488	72	2	7	4	17	11	7	3	3	13	4	6	-	14	-	17	2	238	5	63
15	53	6	-	1	2	20	0	5	3	0	4	1	6	1	-	-	-	-	-	-	4
16	20	3	-	-	-	2	2	-	2	2	2	-	-	-	-	-	2	-	2	2	1
17	19	4	-	-	-	4	-	1	1	-	-	1	2	-	-	-	-	-	-	-	6
18	「心配ごと相談」事業は平成17年度をもって終了しました																				

平成10年～14年は「ふれあいまちづくり事業」により、総合相談件数になる。

資料：社会福祉協議会

3 市民課窓口取扱事務状況

(単位：件・円)

年度	戸籍証明		住民証明		印鑑証明		その他証明	
	件数	手数料	件数	手数料	件数	手数料	件数	手数料
平成10	9,643	4,541,400	47,215	7,945,800	35,266	5,484,150	548	411,000
11	9,797	4,621,850	70,334	14,066,800	35,378	7,407,300	483	362,250
12	10,299	4,872,100	74,524	14,904,800	33,537	7,062,600	424	318,000
13	10,222	4,937,850	74,386	14,877,200	35,393	7,416,700	430	322,500
14	11,204	5,628,500	66,408	13,281,600	32,271	6,804,400	318	238,500
15	11,759	5,965,500	63,723	12,744,600	32,611	6,889,900	387	267,000
16	11,884	6,014,350	65,222	13,044,400	33,109	6,976,100	426	291,750
17	12,188	6,194,450	54,287	10,857,400	31,456	6,646,200	467	316,000
18	11,612	5,934,650	44,497	8,899,400	30,359	6,380,500	611	391,250

資料：市民課

4 中 小 企 業 融 資 状 況

(単位：件・千円)

年度	總 数						一 般 小 口 融 資						特 別 小 口 融 資						近 代 化 融 資					
	申 込		融 資				申 込		融 資				申 込		融 資				申 込		融 資			
			運 転 資 金		設 備 資 金				運 転 資 金		設 備 資 金				運 転 資 金		設 備 資 金				運 転 資 金		設 備 資 金	
	件数	金 額	件数	金 額	件数	金 額	件数	金 額	件数	金 額	件数	金 額	件数	金 額	件数	金 額	件数	金 額	件数	金 額	件数	金 額	件数	金 額
平成10	27	153,000	20	108,500	7	44,500	9	56,000	8	48,500	1	7,500	18	97,000	12	60,000	6	37,000	-	-	-	-	-	-
11	18	118,000	13	91,000	5	27,000	6	41,000	5	36,000	1	5,000	12	77,000	8	55,000	4	22,000	-	-	-	-	-	-
12	10	63,000	8	58,500	2	4,500	1	3,000	1	3,000	-	-	8	40,000	6	35,500	2	4,500	1	20,000	1	20,000	-	-
13	13	86,400	11	79,500	2	6,900	2	16,000	2	16,000	-	-	11	70,400	9	63,500	2	6,900	-	-	-	-	-	-
14	11	79,600	8	56,900	3	22,700	7	58,400	5	38,400	2	20,000	4	21,200	3	18,500	1	2,700	-	-	-	-	-	-
15	12	78,000	6	42,800	6	35,200	1	3,000	1	3,000	-	-	10	56,000	5	39,800	5	16,200	1	19,000	-	-	1	19,000
16	17	79,370	15	74,500	2	4,870	4	27,500	4	27,500	-	-	13	51,870	11	47,000	2	4,870	-	-	-	-	-	-
17	17	87,360	10	63,000	7	24,360	3	9,900	1	1,500	2	8,400	14	77,460	9	61,500	5	15,960	-	-	-	-	-	-
18	12	79,100	11	69,100	1	10,000	2	16,500	2	16,500	-	-	10	62,600	9	52,600	1	10,000	-	-	-	-	-	-

資料：産業振興課

1 選挙別投票者数及び投票率

種 別	執行年月日	定 数	立候補者数	当 日 の 有 権 者 数			投 票 者 数			投 票 率		
				総 数	男	女	総 数	男	女	総 数	男	女
埼玉県議会議員補欠選挙	平成 5. 8. 8	1	2	46,895	23,855	23,040	11,691	5,744	5,947	24.93	24.08	25.81
埼玉県議会議員一般選挙	7. 4. 9	1	2	48,020	24,390	23,630	20,089	9,750	10,339	41.83	39.98	43.75
参議院埼玉県選出議員選挙	7. 7. 23	3	10	49,844	25,360	24,484	19,186	9,922	9,264	38.49	39.12	37.84
参議院比例代表選出議員選挙	7. 7. 23	50	181	49,844	25,360	24,484	19,182	9,921	9,261	38.48	39.12	37.82
志木市議会議員一般選挙	8. 4. 14	26	28	48,489	24,590	23,899	25,402	11,983	13,419	52.39	48.73	56.15
埼玉県知事選挙	8. 6. 23	1	5	48,621	24,642	23,979	14,130	7,135	6,995	29.06	28.95	29.17
衆議院小選挙区選出議員選挙	8. 10. 20	1	5	50,261	25,522	24,739	26,020	13,115	12,905	51.77	51.39	52.16
衆議院比例代表選出議員選挙	8. 10. 20	21	88	50,261	25,522	24,739	26,014	13,116	12,898	51.76	51.39	52.14
志木市長選挙	9. 6. 8	1	2	48,914	24,754	24,160	15,437	7,554	7,883	31.56	30.52	32.63
参議院埼玉県選出議員選挙	10. 7. 12	3	11	50,674	25,598	25,076	28,381	14,312	14,069	56.01	55.91	56.11
参議院比例代表選出議員選挙	10. 7. 12	50	158	50,674	25,598	25,076	28,372	14,308	14,064	55.99	55.89	56.09
埼玉県議会議員一般選挙	11. 4. 11	1	1	無 投 票			無 投 票			無 投 票		
志木市議会議員一般選挙	12. 4. 9	21	22	50,476	25,460	25,016	24,232	11,455	12,777	48.01	44.99	51.08
埼玉県知事選挙	12. 6. 25	1	3	50,455	25,440	25,015	29,494	14,828	14,666	58.46	58.29	58.63
衆議院小選挙区選出議員選挙	12. 6. 25	1	3	51,722	26,133	25,589	29,615	14,897	14,718	57.26	57.00	57.52
衆議院比例代表選出議員選挙	12. 6. 25	20	93	51,785	26,172	25,613	29,634	14,905	14,729	57.23	56.95	57.51
志木市長選挙	13. 6. 24	1	1	無 投 票			無 投 票			無 投 票		
参議院埼玉県選出議員選挙	13. 7. 29	3	13	52,158	26,339	25,819	28,525	14,236	14,289	54.69	54.05	55.34
参議院比例代表選出議員選挙	13. 7. 29	48	204	52,227	26,380	25,847	28,531	14,239	14,292	54.63	53.98	55.29
埼玉県議会議員補欠選挙	13. 7. 29	1	4	51,003	25,724	25,279	27,412	13,838	13,574	53.75	53.79	53.70
埼玉県議会議員一般選挙	15. 4. 13	1	2	52,152	26,311	25,841	22,575	11,117	11,458	43.29	42.25	44.34
埼玉県知事選挙	15. 8. 31	1	8	52,653	26,564	26,089	23,437	11,684	11,753	44.51	43.98	45.05
参議院埼玉県選出議員補欠選挙	15. 10. 26	1	3	53,603	27,068	26,535	14,466	7,699	6,767	26.99	28.44	25.50
衆議院小選挙区選出議員選挙	15. 11. 9	1	3	53,628	27,088	26,540	29,105	14,782	14,323	54.27	54.57	53.97
衆議院比例代表選出議員選挙	15. 11. 9	20	79	53,696	27,128	26,568	29,107	14,780	14,327	54.21	54.48	53.93
志木市議会議員一般選挙	16. 4. 11	19	23	52,455	26,450	26,005	24,092	11,475	12,617	45.93	43.38	48.52
参議院埼玉県選出議員選挙	16. 7. 11	3	6	53,716	27,090	26,626	28,784	14,598	14,186	53.59	53.89	53.28
参議院比例代表選出議員選挙	16. 7. 11	48	128	53,791	27,133	26,658	28,796	14,604	14,192	53.53	53.82	53.24
志木市長選挙	17. 6. 19	1	2	52,875	26,596	26,279	21,980	10,671	11,309	41.57	40.12	43.03
埼玉県議会議員補欠選挙	17. 7. 31	1	2	53,767	27,045	26,722	8,607	4,433	4,174	16.01	16.39	15.62
衆議院小選挙区選出議員選挙	17. 9. 11	1	3	54,611	27,497	27,114	35,567	17,682	17,885	65.13	64.31	65.96
衆議院比例代表選出議員選挙	17. 9. 11	20	84	54,701	27,548	27,153	35,582	17,689	17,893	65.05	64.21	65.90
埼玉県議会議員一般選挙	19. 4. 8	1	2	54,086	27,065	27,021	16,224	8,092	8,132	30.00	29.90	30.10
参議院埼玉県選出議員選挙	19. 7. 29	3	7	55,529	27,826	27,703	32,186	16,091	16,095	57.96	57.83	58.10
参議院比例代表選出議員選挙	19. 7. 29	48	159	55,529	27,826	27,703	32,180	16,089	16,091	57.95	57.82	58.08
埼玉県知事選挙	19. 8. 26	1	3	54,602	27,333	27,269	16,305	8,235	8,070	29.86	30.13	29.59

衆議院比例代表選出議員選挙の定数及び立候補者数は、北関東選挙区についてのものである。

資料：選挙管理委員会

2 選挙人名簿登録者数の推移

各年9月2日現在（単位：人）

年	総 数	男	女	増 加 数
平成 10	50,837	25,688	25,149	257
11	51,236	25,951	25,285	399
12	51,976	26,248	25,728	740
13	52,268	26,399	25,869	292
14	53,361	26,957	26,404	1,093
15	53,632	27,073	26,559	271
16	53,862	27,178	26,684	230
17	54,763	27,569	27,194	901
18	54,956	27,547	27,409	193
19	55,548	27,841	27,707	592

資料：選挙管理委員会

3 在外選挙人名簿登録者数の推移

各年9月2日現在（単位：人）

年	総 数	男	女	増 加 数
平成 12	63	39	24	50
13	71	43	28	8
14	70	41	29	1
15	67	39	28	3
16	76	44	32	9
17	90	51	39	14
18	100	57	43	10
19	107	61	46	7

資料：選挙管理委員会

4 投票区別選挙人名簿登録者数

平成19年9月2日現在（単位：人）

投票区（投票所）	選挙人名簿登録者数		
	総数	男	女
第1投票区（志木小学校）	4,595	2,243	2,352
第2投票区（志木ファイブハイツ集会室）	4,496	2,190	2,306
第3投票区（消防団第1分団車庫）	3,175	1,606	1,569
第4投票区（西原区画整理事務所）	5,427	2,729	2,698
第5投票区（志木第二中学校）	4,718	2,297	2,421
第6投票区（志木第四小学校）	5,261	2,498	2,763
第7投票区（志木市武道館）	4,957	2,583	2,374
第8投票区（志木中学校）	4,303	2,147	2,156
第9投票区（宗岡第二小学校）	4,799	2,455	2,344
第10投票区（志木市民総合センター）	3,516	1,796	1,720
第11投票区（宗岡小学校）	6,018	3,088	2,930
第12投票区（宗岡第三小学校）	4,283	2,209	2,074

資料：選挙管理委員会

5 議 会 開 催 状 況

年	開 催 回 数		会 期 日 数		会 議 日 数	
	定 例 会	臨 時 会	定 例 会	臨 時 会	定 例 会	臨 時 会
平成 11	4	-	80	-	27	-
12	4	1	82	1	25	1
13	4	4	81	4	24	4
14	4	1	78	1	27	1
15	4	1	85	1	26	1
16	4	1	88	2	27	2
17	4	1	91	1	30	1
18	4	-	96	-	23	-
19	4	1	83	1	25	1

資料：議会事務局

6 議案の処理状況

年	議 決 案 件				
	定 例 会	臨 時 会	可 決	否 決	継続審査
平成 11	113(1)	-	113(1)	-	-
12	100	9	109	-	-
13	88	8	96	-	-
14	124(1)	1	124(1)	-	1
15	86(1)	9	95(1)	-	-
16	71	6	73	3	1
17	108	4	106	6	-
18	156	-	154	2	-
19	100	5	103	1	1

議員提出議案を含む。

資料：議会事務局

()内は、修正可決で、外数である。

継続審査の件数は、暦年で可決又は否決されなかったものを掲載している。

7 請願・陳情の処理状況

年	受理件数	採 択	不 採 択	取 下 げ	継続審査
平成11	7(4)	6	1	-	-
12	7(2)	4	3	-	-
13	3(5)	1	2	-	-
14	8	3	5	-	-
15	8(2)	6	1	-	1
16	10	3	5	2	-
17	2	1	1	-	-
18	6	4	2	-	-
19	1(3)	-	1	-	-

()内は、郵送による陳情数で、外数である。
継続審査の件数は、暦年で可決又は否決されなかったものを掲載している。

資料：議会事務局

8 党派別議員数

平成20年1月1日現在

議員定数	現議員数	公明党	日本共産党	民主党	無所属
19	16	3	2	1	10

資料：議会事務局

9 会 派 別 議 員 数

平成20年1月1日現在

総 数	し き の 会	市政研究会	公 明 党	日本共産党	地方主権の会	リハ ール市民21
16	6	3	3	2	1	1

資料：議会事務局

10 年 齢 別 議 員 数

平成20年1月1日現在

年 齢	総 数	公 明 党	日 本 共 産 党	民 主 党	無 所 属
25 ～ 29歳	-	-	-	-	-
30 ～ 34歳	-	-	-	-	-
35 ～ 39歳	1	-	-	-	1
40 ～ 44歳	1	-	-	-	1
45 ～ 49歳	-	-	-	-	-
50 ～ 54歳	1	-	-	-	1
55 ～ 59歳	3	1	-	1	1
60 ～ 64歳	4	1	1	-	2
65 ～ 69歳	5	1	1	-	3
70 歳 以上	1	-	-	-	1
計	16	3	2	1	10

資料：議会事務局

1 1 歴 代 議 長

平成20年1月1日現在

順 位	氏 名	就 任 年 月 日	退 任 年 月 日
(昭和45年10月26日 市制施行)			
初 代	高 橋 金三郎	昭和45年10月26日	昭和47年 4月22日
2	高 橋 金三郎	昭和47年 5月 1日	昭和48年 9月28日
3	出 下 家次郎	昭和48年 9月28日	昭和49年 3月25日
4	出 下 家次郎	昭和49年 3月25日	昭和50年 3月20日
5	高 野 定 吉	昭和50年 3月20日	昭和51年 4月22日
6	萩 原 幸太郎	昭和51年 4月30日	昭和51年12月 9日
7	柴 沼 勝	昭和51年12月13日	昭和53年 3月20日
8	厚 川 岩 男	昭和53年 3月20日	昭和55年 4月22日
9	金 子 政之助	昭和55年 4月28日	昭和57年 3月20日
10	穂 坂 邦 夫	昭和57年 3月20日	昭和59年 4月22日
11	大 野 伊平次	昭和59年 4月27日	昭和61年 3月19日
12	中 森 幹 雄	昭和61年 3月19日	昭和63年 4月22日
13	中 森 幹 雄	昭和63年 4月27日	平成元年 5月18日
14	柴 沼 勝	平成元年 6月22日	平成 4年 4月22日
15	永 井 誠	平成 4年 4月30日	平成 6年 3月17日
16	小 畑 亀 吉	平成 6年 3月17日	平成 8年 4月22日
17	池ノ内 秀 夫	平成 8年 4月26日	平成10年 3月20日
18	佐々木 由 勝	平成10年 3月20日	平成12年 4月22日
19	鈴 木 潔	平成12年 4月25日	平成14年 3月20日
20	宮 原 富 男	平成14年 3月20日	平成16年 4月22日
21	小 山 幹 雄	平成16年 4月27日	平成18年 3月20日
22	香 川 武 文	平成18年 3月20日	在 任 中

資料：議会事務局

12 歴代副議長

平成20年1月1日現在

順位	氏名	就任年月日	退任年月日
		(昭和45年10月26日 市制施行)	
初代	榎本 為良	昭和45年10月26日	昭和47年 4月22日
2	出下 家次郎	昭和47年 5月 2日	昭和48年 9月28日
3	高野 定吉	昭和48年 9月28日	昭和49年 3月25日
4	高野 定吉	昭和49年 3月25日	昭和50年 3月20日
5	川原 光	昭和50年 3月20日	昭和51年 4月22日
6	穂坂 邦夫	昭和51年 4月30日	昭和51年12月 3日
7	金子 政之助	昭和51年12月13日	昭和53年 3月20日
8	大野 伊平次	昭和53年 3月20日	昭和55年 4月22日
9	細田 耕治	昭和55年 4月28日	昭和57年 3月20日
10	中森 幹雄	昭和57年 3月20日	昭和59年 4月22日
11	中森 武	昭和59年 4月27日	昭和61年 3月19日
12	小沢 重信	昭和61年 3月19日	昭和63年 4月22日
13	吉野 昌三	昭和63年 5月 9日	平成 2年 3月23日
14	中森 武	平成 2年 3月23日	平成 4年 4月22日
15	志村 光昭	平成 4年 5月 1日	平成 6年 3月17日
16	佐々木 由勝	平成 6年 3月17日	平成 8年 4月22日
17	青野 文雄	平成 8年 4月26日	平成10年 3月20日
18	須崎 徳次	平成10年 3月20日	平成12年 4月22日
19	池田 則子	平成12年 4月25日	平成14年 3月20日
20	小山 幹雄	平成14年 3月20日	平成16年 4月22日
21	松本 米藏	平成16年 4月27日	平成18年 3月20日
22	池田 則子	平成18年 3月20日	在任中

資料：議会事務局

1 歴 代 首 長

順 位	氏 名	就 任 年 月 日	退 任 年 月 日
初 代	(昭和45年10月26日 市制施行)		
	小 山 正 敏	昭和45年10月26日	昭和60年6月30日 (4期15年)
	2 細 田 喜八郎	昭和60年7月1日	平成13年6月30日 (4期16年)
	3 穂 坂 邦 夫	平成13年7月1日	平成17年6月30日 (1期4年)
4	長 沼 明	平成17年7月1日	在 任 中

資料：人事課

2 歴 代 助 役

順 位	氏 名	就 任 年 月 日	退 任 年 月 日
初 代	(昭和45年10月26日 市制施行)		
	進 藤 倭之輔	昭和45年10月26日	昭和60年 7月31日 (4期15年)
	畑 中 太 郎	昭和60年8月10日	平成元年3月2日死亡退職 (1期4年)
	渋谷 良 幸	平成元年8月1日	平成5年7月31日 (1期4年)
4	児 玉 昭 夫	平成5年8月1日	平成17年5月12日 (3期12年)

資料：人事課

3 歴 代 収 入 役

順 位	氏 名	就 任 年 月 日	退 任 年 月 日
		(昭和45年10月26日 市制施行)	
初 代	石 原 貞 幹	昭和45年10月26日	昭和59年9月14日 (4期14年)
2	市之瀬 昭太郎	昭和59年9月20日	平成15年12月2日 (5期19年)
3	白 砂 正 明	平成18年4月1日	在 任 中

資料：人事課

4 市 職 員 数 （ 職 別 ）

各年4月1日現在									
年	定 数	実 数			職 別				市職員 1 人
		総数	男	女	一般行政職	技能労務職	消防職	企業職	当たりの市民数
平成 11	687	624	349	275	537	69	-	18	102
12	654	623	348	275	538	67	-	18	105
13	654	627	347	280	552	57	-	18	104
14	637	619	346	273	548	53	-	18	107
15	637	604	338	266	541	45	-	18	110
16	637	585	327	258	529	38	-	18	114
17	637	570	320	250	518	34	-	18	119
18	637	547	305	242	500	30	-	17	124
19	637	539	292	247	500	23	-	16	127

保育士及び市民病院職員（技能労務職を除く）は、一般行政職に含む。
特別職を除く。

資料：人事課

5 市 職 員 数 （ 年 齡 別 ）

平成19年4月1日現在

年 齡	総 数	男	女
20 歳 未 満	1	-	1
20 ～ 24歳	9	4	5
25 ～ 29歳	27	5	22
30 ～ 34歳	53	18	35
35 ～ 39歳	76	33	43
40 ～ 44歳	81	41	40
45 ～ 49歳	81	43	38
50 ～ 54歳	127	88	39
55 ～ 57歳	56	40	16
58 ～ 59歳	28	20	8
60歳以上	-	-	-
計	539	292	247

資料：人事課

6 行政機構図

(平成20年4月1日現在)

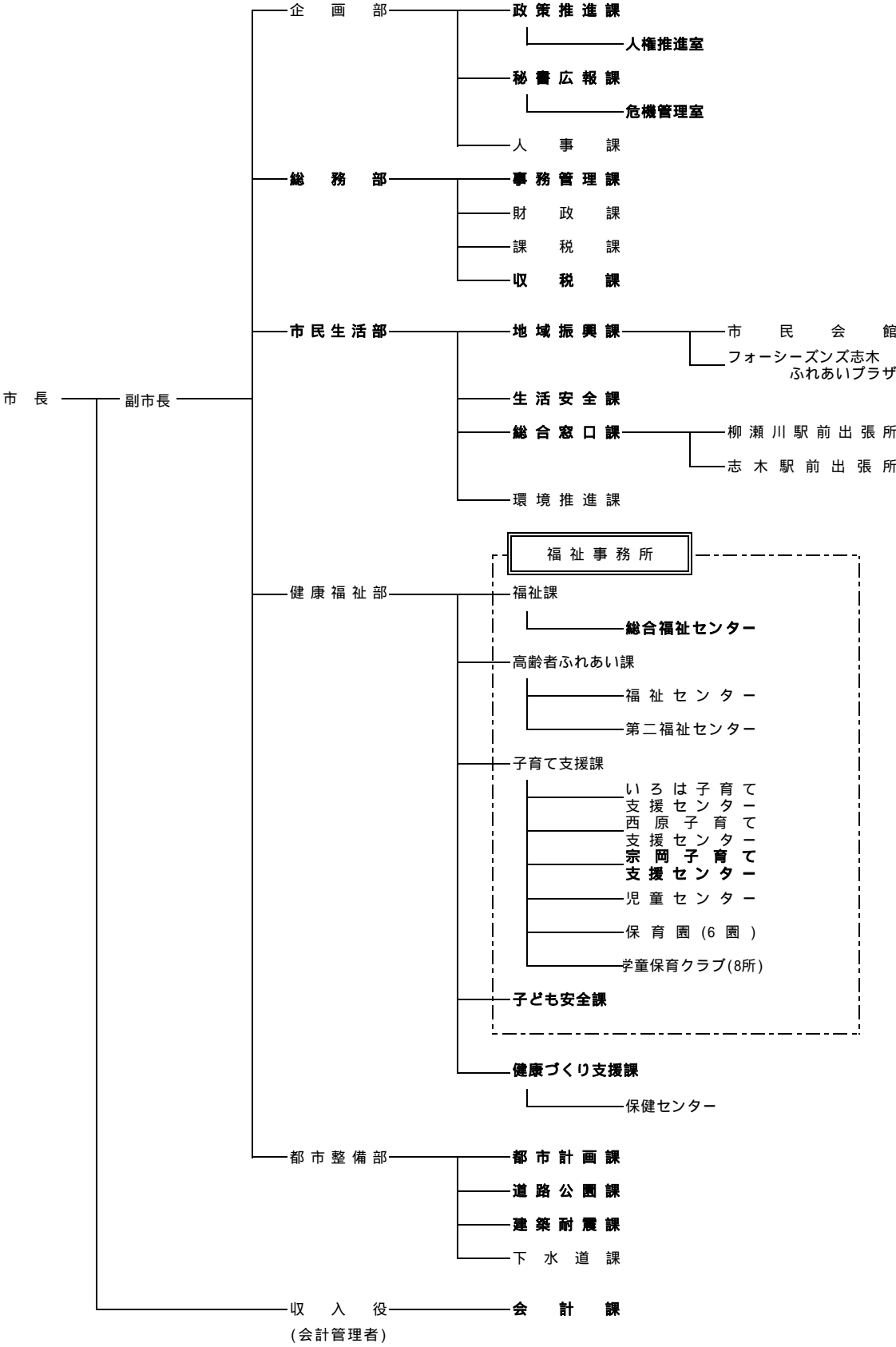

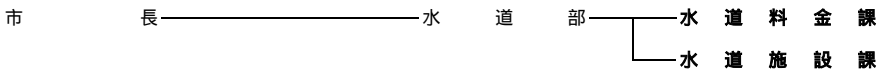
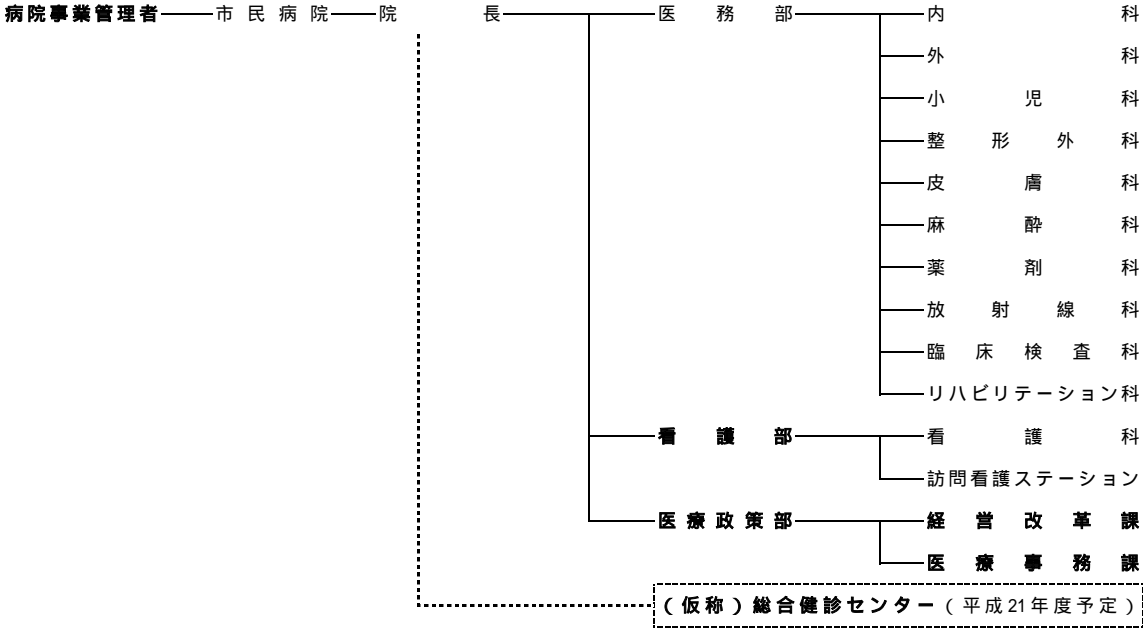

市 議 会——事 務 局

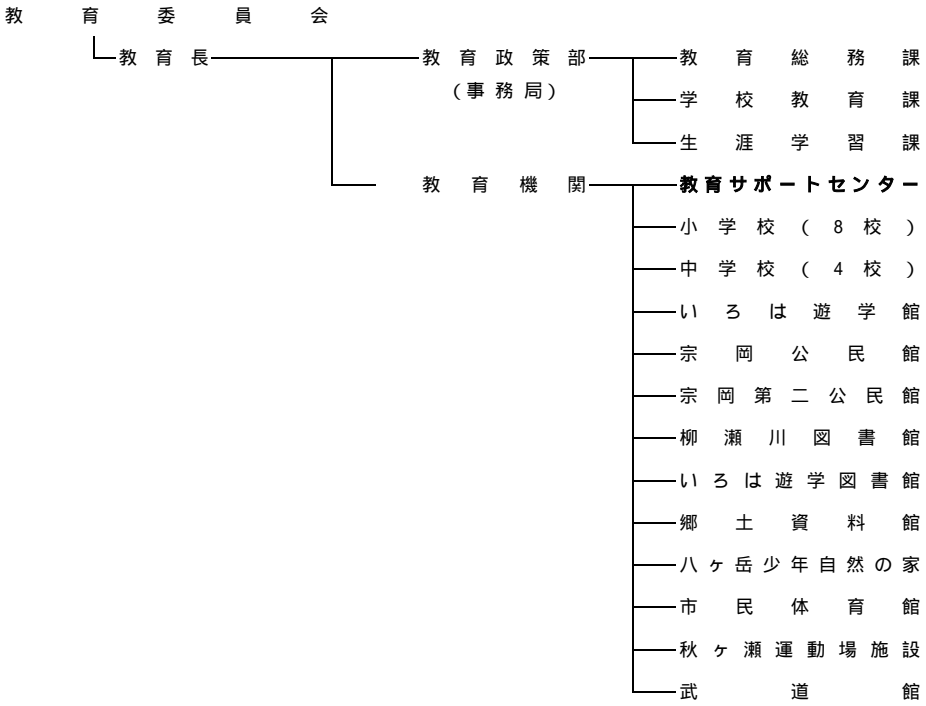
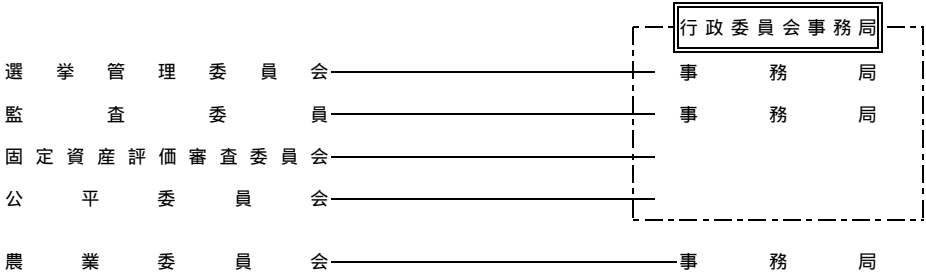

7 情報公開と個人情報保護制度の運用状況

(1) 情報公開請求

(単位 : 件)

年度	受理件数	対象情報 件数	公 開	部分公開	非公開 (うち不存在)	取下げ	存否拒否
H13	18	118	44	73	-	-	1
H14	13	97	80	13	2	(2)	2
H15	2	4	4	-	-	-	-
H16	6	22	13	6	2	(1)	1
H17	21	52	9	28	5	(1)	10 -
H18	20	283	129	148	4	(4)	2 -

平成17年4月1日、志木市情報公開条例を全部改正施行。

(2) 自己情報開示請求

(単位 : 件)

年度	受理件数	対象情報 件数	開示	部分開示	不開示 (うち不存在)	取下げ	存否拒否
H13	6	8	7	1	-	-	-
H14	2	3	1	2	-	-	-
H15	9	9	9	-	-	-	-
H16	1	1	-	-	1	(1)	-
H17	2	3	2	-	1	(1)	- -
H18	3	5	5	-	-	-	- -

平成17年4月1日、志木市個人情報保護条例を全部改正施行。

志 木 市 歴 史 年 表

(*は月日不明)

明治2年 (1869)		* 引又・館は松平右京亮輝照知藩事の高崎藩の管下となり、宗岡は松平大和守直克知藩事の前橋藩と品川県の管下になる。
明治2年 (1869 ~ 3年 '1870)		* 稲田八郎が引又に剣術道場を開設する。
明治4年 (1871)	11. 4	引又・館・宗岡はいずれも入間県に属する。 下宗岡の観音寺が廃寺となる。
明治5年 (1872)	6.	田子山に富士が築かれる。
明治6年 (1873)	6.15	引又・館・宗岡はいずれも熊谷県の管下になる。
明治7年 (1874)	7.	志木・宗岡に小学校が開設される。
	9.	引又と館とが合併して志木宿となる。
明治9年 (1876)	8.21	志木・宗岡ともに埼玉県の下になる。
	12.19	大和田警察署志木分署が開設される。
		* 上宗岡の浅間神社に富士が築かれる。
明治17年 (1884)	7.16	宗岡村・水子村が連合し、連合戸長役場を宗岡村に設ける。
	4. 1	宗岡村・水子村の小学校を併せて曙学校と称される。 志木消防組が設置される。
明治20年 (1887)	6.23	志木宿上町の住民が市場再興願を県に提出する。
明治21年 (1888)		* 本町の立善講寺が開山になる。
明治22年 (1889)	4. 1	志木宿が志木町に改められる。 宗岡村・水子村が分離し、曙学校を解消し宗岡学校とする。 宗岡消防組が設置される。
明治25年 (1892)	3.	中宗岡の御獄山が築かれる。
明治26年 (1893)	1. 1	宗岡学校を宗岡尋常小学校と改称される。
明治27年 (1894)		* 宗岡尋常小学校の校舎が新築される。
明治29年 (1896)	7. 9	志木町郵便受取所(郵便局)が開設される。
明治30年 (1897)	12. 1	八十五銀行(埼玉銀行)志木支店が開設される。
明治35年 (1902)	4. 1	志木尋常高等小学校と改称される。
明治36年 (1903)	1.	志木尋常高等小学校の校舎が新築される。
		* いろは樋が改造されて鉄管となる。
明治38年 (1905)	4. 1	宗岡尋常小学校を宗岡尋常高等小学校と改称される。
明治40年 (1907)	5.10	敷島神社が開基される。
	8.24	荒川が氾濫し宗岡の堤防が破れる。
明治41年 (1908)		* 荒川の秋ヶ瀬に仮橋が架設される。
大正2年 (1913)		* 浦和区裁判所志木出張所(登記所)が宝幢寺内に設けられる。
大正3年 (1914)	5. 1	東上線が開通し、志木駅が設けられる。
		* 志木に初めて電灯がつく。
大正5年 (1916)	6.28	浦和志木間に乗合自動車が開通する。
大正7年 (1918)		* 志木町青年団が組織される。
大正10年 (1921)		* 上宗岡浅間神社移転される。
	2.	細田裁縫女学校(細田学園女子高等学校)が創設される。
大正11年 (1922)	12.13	新河岸川の改修工事の起工式が行われる。
大正13年 (1924)	5.15	志木所沢間に乗合自動車が開通する。
		* 志木町役場の庁舎が新築される。
大正14年 (1925)	3. 5	志木市大塚に大火があり9軒が焼ける。
大正15年 (1926)		* 富士行者日行星山(富士吉田新胎内開基)の表頌碑が富士吉田口に建立され
昭和4年 (1929)	10.31	宗岡閘門及び洗堰ができる。
	12.26	宗岡尋常高等小学校改築落成式が挙行される。
昭和5年 (1930)		* いろは橋が架設される。いろは樋の鉄管が架け替えられる。
	11.13	新河岸川改修工事の竣工式が挙行される。
昭和6年 (1931)		* 新河岸川の舟運に終止符が打たれる。
昭和13年 (1938)		* 秋ヶ瀬橋が竣工する。
		* 羽根倉に仮橋が架設される。
昭和14年 (1939)	4. 7	町立志木商業学校が設置される。
昭和16年 (1941)	4. 1	小学校が国民学校となる。
	9.20	荒川の洪水により宗岡地区および志木地区の一部が冠水し水田に被害を被
昭和18年 (1943)	10. 1	志木町・宗岡村・内間木村・水谷村組合立青年学校が開校される。
昭和19年 (1944)	2.11	志木・宗岡・水谷・内間木の一町三村が合併し、志紀町となる。
昭和22年 (1947)	4. 1	志紀青年学校が廃止される。

		志木小学校の校舎の一部を使用し、志紀中学校が設置される。
	12.15	慶応義塾獣医畜産専門学校（慶応志木高）が川崎市から移設される。
昭和23年（1948）	4. 1	志紀町が分離し、志木・宗岡・水谷・内間木が合併の前の一町三村にもど
	4.	町立志木商業学校、校名を変更して町立志木高等学校となる。
	5. 3	志木町に自治体警察を置く。
昭和24年（1949）	3.31	町立志木高等学校が廃止され、ここに志木中学校が移る。
	4.	志木公民館が落成する。
昭和26年（1951）	7.16	宗岡公民館が落成する。
昭和27年（1952）	11. 1	志木町教育委員会が発足する。
昭和29年（1954）	5.23	羽根倉橋（冠水橋）が完成し渡り初め式が行われる。
	8.11	一般県道新座川越線（通称防衛道路）が完成する。
	9. 6	志木小学校に本地区最初の鉄筋校舎が完成し落成式が行われる。
昭和30年（1955）	5. 3	志木町と宗岡村が合併し足立町となる。
昭和33年（1958）	4. 1	朝霞町大字宮戸字立出および字大山の一部が足立町に編入される。
	9.26	野火止用水・柳瀬川が氾濫し直路地区・市場坂下地区が冠水する。
	9.30	宗岡中学校・志木中学校が統合され、足立中学校および宗岡分教場となる。
昭和34年（1959）	3.31	足立中学校宗岡分教場が廃止となる。
	*	足立町上水道が設けられる。
昭和35年（1960）	4.	志木駅に南口が設けられる。
	11.	埼玉県下で最も早く救急車が備えられる。
昭和36年（1961）	2.20	第二種市営住宅（城山団地14戸・中野団地6戸）が完成する。
昭和37年（1962）	*	小松フォークリフト志木工場が幸町に創業する。
昭和38年（1963）	*	東洋キャリア工業(株)が幸町に創業する。
	*	日本レダリー(株)が柏町に創業する。
昭和39年（1964）	8.25	水資源開発公団による秋ヶ瀬取水堰が完成する。
昭和40年（1965）	*	市場の野火止用水が暗渠となり、道路が拡幅される。
	5. 3	志木公民館が新築落成する。
	10.31	志木電報電話局が開設される。
昭和41年（1966）	3.19	志木郵便局の新局舎が完成し移転する。
	6.28	新河岸・柳瀬両川の氾濫により柏町および本町の一部が冠水する。
昭和42年（1967）	6.	富士下橋が完成する。
	3.	中央下水路完成する。
	6.	足立町消防新庁舎竣工する。
	9.27	消防本部設置される。
		志木小学校西側交差点に歩道橋完成する。
昭和43年（1968）	4. 1	志木第二小学校が新設される。
	*	小松フォークリフト宗岡工場が上宗岡に創業する。
	3.26	足立町子供会後援会連合会結成総会が開催される。
昭和44年（1969）	2.17	志木上町郵便局が開設される。
	4.15	第一保育所（中野保育園）が柏町に開設される。
昭和45年（1970）	3. 1	志木駅が改築され駅上駅舎となる。
	3.30	直路交通公園が完成する。
	3.31	宗岡浄水場が完成する。
	5.22	志木市武道館の竣工式が行われる。
	8.28	市制準備委員会により市章が決まる。
	10.26	市制が施行され志木市となる。
昭和46年（1971）	3.11	「志木市住居表示に関する条例」が制定される。
	4. 1	政令指定により志木市消防署発足する。
		「志木市高齢者の医療費の助成に関する条例」が施行される。
		（68才以上無料は全国で初めて）
	5. 8	新市庁舎建設着工する。
	7. 1	市役所の機構改革し、新たに部制を施行、総務部、民生経済部、建設部、水道部の4部制を採用する。
昭和47年（1972）	1. 1	住居表示により志木地区の一部の町名が本町に変わる。
	4. 1	第二保育園（北美保育園）が中宗岡に開設される。
	5.31	志木市役所新庁舎が落成する。
	7.	秋ヶ瀬に志木市運動公園が設けられる。
	7.17	川をきれいにする運動推進協議会の結成大会が開催される。
	12. 1	志木地区の一部の町名が柏町・幸町に変わる。
昭和48年（1973）	4. 1	宗岡第二小学校及び志木第二中学校が新設になる。
	7. 6	浦和所沢バイパス羽根倉橋架設工事が終わる。

昭和49年（1974）	11. 1	宗岡地区の町名が上宗岡・中宗岡・下宗岡となる。
	11.25	第1回産業祭が行われる。
	12.28	志木市都市計画用途地域が決定する。
	12. 4. 1	宗岡第二小学校、校舎竣工、給食室及び体育館竣工する。
	6. 1	第三保育所（西原保育園）が幸町に開設される。 県立志木高等学校が開設される。
昭和50年（1975）	6. 1	富士見市大字水子字3丁目の9,722.41㎡と字砂押2,897.16㎡が志木市に編入される。
	11.13	(株)ダイエーが本町に開業。
	11. 1	かしわ児童公園（柏町）が設けられる。
	12. 2	志木市役所駅前出張所が開設される。
	12. 8	「志木市総合新興計画基本構想」が策定される。
昭和51年（1976）	4. 1	志木第三小学校・宗岡中学校が開設される。
		朝霞地区社会福祉によるみつば学園及びすみれ学園が下宗岡に開設される。
	4.11	本町2丁目に大火があり、42世帯141人が被災する。
	5.16	志木宗岡郵便局が開設される。
	12. 1	栄橋の架け替え工事が始まる。
昭和52年（1977）	3.25	かすみ児童公園（中宗岡）が設けられる。
	4. 1	第四保育所（ばんば保育園）が下宗岡に開設される。
	4.24	新河岸川サイクリングコース開通する。
	4.26	志木市福祉センターが開設される。
	5.29	東中央2号橋の渡り初め式が行われる。
昭和53年（1978）	4. 1	宗岡第三小学校が開設される。
	4.11	第1回志木市健康まつりが開催される。
	6. 3	新築志木市消防署並びに宗岡公民館の落成式が行われる。
	9.15	長野県南牧村に少年自然の家完成する。
	11.20	志木市主催の初の朝市が開かれる。
昭和54年（1979）	3. 1	栄橋が開通する。
	4. 1	志木市歌が制定される。
	5. 1	市立保育所の名称が変わる。
	5. 1	市民会館（ホール）が開館される。
	6.29	すみれ児童公園（中宗岡）が設けられる。
昭和55年（1980）	2. 1	保健センター開設される。
	3. 1	志木地区の残りの町名が館に変わる。
	3. 8	志木ファイブビルが本町に開業する。
	3.28	宗岡志木環状線一部が開通する。
	3.31	消防車庫が本町に完成する。
昭和55年（1980）	4.15	郷土資料館並びに図書館が開館される。
	5. 7	救急市民病院（内科・外科・小児科）が開設される。
	6. 1	自転車置場が本町に設置される。
	6.24	武道館10周年市民武道大会が開催される。
	8.18	志木ニュータウン一部入居始まる。
昭和55年（1980）	9. 1	志木市役所館出張所が開設される。
	9.28	送迎用バス「ふれあい号」の運行開始。
	11. 8	柳瀬川駅が館に設けられる。
	11.10	消防自動車（はしご車）の入魂式が行われる。
	11.25	市民会館において「わたぼうし志木コンサート」が行われる。
昭和55年（1980）	1.29	いろは水門が撤去される。
	2. 1	市民憲章、市の木・市の花制定委員会が発足する。
	2. 7	志木市コミュニティづくり推進協議会が発足する。
	2.15	市制10周年記念事業実行委員会が発足する。
	4. 1	志木市第四小学校・三ツ木保育園が開設される。
昭和55年（1980）		館第一児童公園（ニュータウン内）が設けられる。
	4.23	市民体育館・勤労者体育センターが館に開設される。
	4.29	市民会館（総合的文化センター）が開設される。
	5.24	市民体育館等10施設の合同竣工式が行われる。
		市民体育館において「日立」対「日本電気」バレーボール模範試合が行われ
昭和55年（1980）	5.27	館第一排水ポンプ場の竣工式が行われる。
	6. 1	館公園（ニュータウン内）が設けられる。
	7. 1	西原大塚地区で発掘調査が行われる。
	7.12	志木市民50,000人目誕生する。

昭和56年（1981）	7.19	市制10周年記念事業が行われる。（ミス志木コンテスト、フォークロックコンサート、花火大会）
	7.23	柳瀬川駅東口が開通する。
	10.19	市制施行10周年記念パレードが行われる。
	10.26	市制10周年事業行われる。（芸能大会）
		市民憲章、市の木（モクセイ）、市の花（ツツジ）が制定される。
	10.29	市制施行10周年記念式典が市民体育館で行われる。
	2.	志木市コミュニティづくり推進協議会でアンケート調査が行われる。
	3.16	志木館郵便局が開設される。
	4. 1	宗岡第四小学校が開設される。
	5.18	志木市赤十字奉仕団の結団式が行われる。
昭和57年（1982）	6.	富士見大原線一部が開通する。
	10. 8	館第三児童公園（ニュータウン内）・館第四児童公園（ニュータウン内）が設けられる。
	10.31	秋ヶ瀬総合運動場・秋ヶ瀬スポーツセンターの使用が始まる。
	11. 7	第1回商工まつりが行われる。
	12.	高橋（柏町）開通する。
	2.27	新秋ヶ瀬橋が開通する。
	3.25	志木第三小学校敷地内で遺跡発掘調査が行われる。
	4. 1	宗岡第二中学校が開設される。
		志木中継排水ポンプ場竣工、開設される。
	5.19	救急市民病院増築工事が始まる。
昭和58年（1983）	7. 1	館近隣公園（ニュータウン内）・深町児童公園（上宗岡）樋之詰児童公園（下宗岡）が設けられる。
	9. 1	第1回志木市総合防災訓練が宗岡第四小学校を主会場に行われる。
	9.12	台風18号被害を受け、床上・床下浸水世帯1,361世帯、避難場所へ避難した人911人。
		昭和41年以来16年ぶりに災害救助法が適用される。
	10.10	秋ヶ瀬総合運動場で第12回市民体育祭が行われる。
	3.15	救急市民病院の増築工事が完成、これによってベット数100床、内科、外科、小児科の診療体制が確立される。
	3.31	志木秋ヶ瀬さくら草公園が設けられる。
	4. 1	館保育園が開設される。
	7.30	市民総合センター起工式が行われる。
	12.10	柳瀬川駅前交番が開設される。
昭和59年（1984）	1.31	関東地方に9年ぶりの大雪（積雪16cm）
	3.12	志木市西原土地区画整理組合設立総会が開催される。
	7.10	全国にも例をみない市民総合センターおよび志木共同福祉施設（都市型）が開設される。
昭和60年（1985）		市民総合センターなど19施設の完成祝賀式が行われる。
	8.	市民アンケート調査行われる。
	2. 1	図書館「館分室」が市民体育館内に開設される。
	4. 5	羽根倉橋が開通、バイパスはすべて4車線となる。
	12.20	第二次志木市総合新興計画基本構想を策定する。
昭和61年（1986）		電話教育相談110番開設される。
	2. 1	シルバー人材センター・朝霞地区高齢者事業団・志木市事務所が開設され
	4. 1	「志木市葬祭条例」が制定される。
	6. 7	21しき市民会議が発足する。
	8.28	志木市民60,000人目誕生する。
昭和62年（1987）	9.20	市営住宅中野団地建替工事が完成する。
	1. 7	つつじ児童公園（中宗岡）が設けられる。
	4. 1	市民総合センター内に視聴覚ライブラリーが設置される。
	5. 7	秋ヶ瀬橋の完成祝賀式が行われる。
	8.25	東武東上線と営団地下鉄有楽町線の相互直通運転が開通される。
昭和63年（1988）		二、七の市の復活、年に1回色波市として30年ぶりに再開される。
	10. 1	志木市文化スポーツ振興公社設立される。
	4. 2	21しき市民会議により新河岸川にアイガモが放鳥される。
	4.11	柳瀬川駅前駐輪場がオープンする。
	6.	学校体育施設開放事業が実施される。
	8.	市民アンケート調査が実施される。
	9. 1	宗岡第四小学校ナイター照明が設置される。

昭和64年 (1989)	10.24	志木郵便局が本町5丁目の新庁舎に移転開局する。
	1. 7	昭和天皇の崩御により改元する。(翌日施行)
	平成元年 (1989)	2.13 住民記録・印鑑登録のオンライン業務がスタートする。
	6. 2	志木ケーブルメディア(SCM)の開局する。
	7.	新河岸川堤に上木町寿会・あいがも会によりコスモスが植えられる。
平成2年 (1990)	9.	市内20か所の道路に愛称がつけられる。
	11.10	全国都道府県市区町村面積調(建設省国土地理院)により志木市面積が9.07km ² になる。(旧 8.97km ²)
	11.14	市制20周年記念事業の市民実行委員会が発足する。
	2.29	浦和地方法務局志木出張所新庁舎での業務開始する。
	3.24	第1回総合センターまつりが開催される。
	4. 7	20周年記念事業のイベント始まる。(花と文化の祭典)
	4.10	三才第2児童遊園地が完成する。
	4.24	新河岸川に鯉のぼりを上げる。(20周年事業)
	5. 3	新河岸川シンポジウムが行われる。(20周年事業)
	5.12	志木第九を歌う会の結団式が行われる。(20周年事業)
	5.20	ウォークラリー「市民なんだもん歩いてみようよ」が行われる。(20周年事業)
	5.27	職員の手による市役所まつりが行われる。(20周年事業)
	7.29	10年ぶりに花火大会が行われる。(20周年事業)
	8.11	志木市農業後継者クラブにより秋ヶ瀬運動公園にコスモスが植えられる。
	8.26	ホップ・ステップ・サイパンが行われる。(20周年事業)
	8.30	宮戸橋架け替え工事の完成により渡り初め式が行われる。
	9. 2	メモリアルトレインが行われる。(20周年事業)
	9.16	王貞治さんの講演と少年野球教室が開催される。(20周年事業)
	9.27	第1回志木市いろは文学賞が決まる。
	10. 1	全国都道府県市区町村面積調(建設省国土地理院)により志木市面積が9.06km ² になる。(旧 9.07km ²)
	10.	NHKイベントウィーク(昼の散歩道・にこにこぶん・ヤング懇談会・さわやかシェイプアップ・地域環境フォーラム)が行われる。(20周年事業)
	10. 7	新河岸川堤でコスモス祭りが行われる。
	10.26	市制施行20周年記念式典が市民会館で行われる。
	10.28	「志木市きれいな水とみどり豊かな健康平和都市」を宣言する。
	11.18	おみこし・お囃子・民謡流しのパレードが本町通りで行われる。(20周年事業)
	11.18	市民まつりが行われる。(20周年事業)
	11.25	志木市交響楽団第1回演奏発表会が行われる。
平成3年 (1991)	12.20	新河岸川富士下橋のライトアップ
	1.19	こども議会が開催される。
	2.15	第1回いろは文学賞受賞作品「いろは文学」が刊行される。
	3. 3	市制施行20周年記念事業として「ふるさと写真集」が刊行される。
	3.20	宗岡第四小学校と福祉センターの間に実のなる木がある散歩道「ハーベストモール」が完成する。
	3.24	市制施行20周年記念事業として「第九」演奏会が歌う会メンバー250人が参加して開催される。
	3.25	志木大橋改修記念モニュメント「つり少年」像が設置される。
	3.31	市制施行20周年記念事業として最後のファイナルパレードが富士見大原線で開催される。
	4. 1	志木市電算機処理にかかる個人情報の保護に関する条例が施行される。
		志木市の組織・機構が変わる。
	4. 3	袋橋が架け替え工事完成により渡り初め式が行われる。
	7.30	荒川水上バスのモデル航行が開始される。
	8.22	市民総合防災訓練が宗岡第四小学校校庭で実施される。
	9.19	台風18号により市内に被害を受ける、床上352棟・床下877棟、約300人が避難
	10. 1	第二福祉センター・デイサービスセンターが開所される。
平成4年 (1992)		市営城山団地が完成する。
	11. 1	宗岡公民館改装開設される。
	11.30	アイラブ志木21市民フォーラムを開催する。
	1.30	最新鋭の救急車が埼玉県から寄贈される。
	2. 8	柳瀬川図書館、第二福祉センター・デイサービスセンター、市営住宅城山団地の合同竣工式が行われる。
	3.13	柳瀬川図書館が新設される。
	3.16	志木駅東口総合開発事務署が開設される。

	3.25	柳瀬川堤防散策路が完成する。 せせらぎの小径が一部（延長620m）完成する。
	4. 1	消防緊急通信指令施設の運用が開始される。
	4.14	親水公園が一部が完成する。（敷島神社ゾーン）
	5.16	石橋供養塔の一つが富士見橋手前の空地で発掘される。 市民会館友の会発会式が行われる。
	6.27	第4期21しき市民会議が発足される。
	7. 3	教育サービスセンター主催の教育座談会「学校週5日制」が開催される。
	8. 8	宗岡第四小学校わきの新河岸川左岸に「いろはがっぱ」の石像がお目見えす
	8.26	初の電気自動車（愛称「あおぞら」）を導入する。
	10.18	川と街の清掃事業が「親と子の市内まるごとクリーン作戦」の名称として行 われる。
平成5年（1993）	11. 8	第1回志木いろはウォーキング大会が行われる。
	2. 1	朝霞地区4市図書館の広域利用サービスが開始される。
	2.24	志木市を東西に結ぶ「富士見大原線」が、暫定開通する。
	4. 1	市役所の完全週休二日制が実施される。 柳瀬川駅前に「柳瀬川駅前出張所」がオープンする。
	6. 8	アメリカのワシントン・コート・ハウス市から中学生親善訪問団が来市す
	7. 1	秋ヶ瀬スポーツセンターが、宿泊施設を備え、新装オープン。
	8.19	初の大相撲夏巡業「大相撲志木場所」が開催される。
	11.13	第1回志木市環境フェアが開催される。
	11.16	せせらぎの小径が埼玉県景観賞を受賞する。
平成6年（1994）	12. 5	21しき市民会議主催の市民フォーラムが開催される。
	1.31	環境子ども議会が開催される。 市内の小中学校の代表36人が、本市の環境に対する取組みなどを質問する。
	1.	親水公園の名称が決定する。 ・全体ゾーン…「いろは親水公園」 ・神社下ゾーン…「こもれびのこみち」
	2.19	環境シンポジウムが開催される。
	3.15	リサイクル推進事業の一つとして、牛乳パックとトイレトペーパーを交換 する事業を開始する。
	4. 1	火災や災害などの緊急放送を確実にするため、防災行政無線がスタートす
	4.	志木の米と水で作った日本酒「いろは桜」が発売される。
	5. 1	第4回いろは文学賞大賞作品「ブミブミはぼくらの合い言葉」が、青森県で ラジオドラマ化され、FM青森で放送される。
	6. 2	文部省から「平成6年度環境教育推進モデル市」に指定される。
	6.18	21しき市民会議第5期委員が決定しスタートする。
	8. 5	土屋義彦埼玉県知事が志木市を訪問し、せせらぎの小径などを見学後市民団 体と懇談する。
	8.	オハイオ州在住の元志木市英語指導助手リッキー・ケンダルさんを、志木市 親善大使に委嘱する。
	9. 1	「学校プラザ」がスタート、学校施設の一部を市民に開放する。
	11.16	志木駅に、車いす対応型のエスカレーターが完成する。
	11.17	第1回全国環境フェアが浦和市をメイン会場に開催され、志木市が研修市 に。600人余りが本市の取組みなどを視察する。
平成7年（1995）	2.10	阪神・淡路大震災西宮市派遣職員第1班が出発し、救援活動を開始する。
	4. 1	救急市民病院の診療科目に整形外科が加わる。 朝霞地区四市公共施設の広域利用サービスが拡大される。
	4.21	阪神・淡路大震災西宮市派遣職員第10班が帰京し、救援活動を終了する。
	5.13	第5回全日本タッチラグビー大会が秋ヶ瀬運動公園を会場に行われる。
	’ ~ 14	
	6. 8	アメリカ、ワシントン・コート・ハウス市の中学生親善訪問団23人一行が来 市する。
	’ ~ 15	
	8.15	戦争体験記「明日の平和のために」を発行する。
	8.19	市民総合防災訓練が秋ヶ瀬運動公園を会場に行われる。
	8.23	C A T V市役所アワーの特別番組「アイガモ農法へのチャレンジ～喜助さん 奮闘の150日～」が、平成6年全国広報コンクール、広報ビデオ自主制作の部 で自治大臣賞を受賞する。
	9.21	「第三次志木市総合振興計画基本構想」が策定される。
	11.13	訪問看護ステーションがオープンする。
	11.22	消防署に初の救急救命士が誕生する。

	11.24	いろは橋架換工事起工式並びに富士下橋竣工式が同時に行われ、土屋義彦埼玉県知事が来市する。
平成 8 年（1996）	2. 1	防災協力員制度が発足する。
	2.13	「大規模地震初動体制計画」が策定される。
	3.19	「第二次行政改革大綱」が策定される。
	3.22	いこいの小径が完成する。
	4. 1	学校給食の民間委託が宗岡第四小学校で始まる。
	5.30	志木駅東口第一種市街地再開発事業に伴うキーテナントとして(株)丸井が決
	8. 6	第二次行政改革大綱の具体的措置事項が決まる。
平成 9 年（1997）	10.11	志木駅東口再開発事業が認可される。
	1.17	浦和市と「災害時における避難場所相互利用に関する協定」及び富士見市と「災害時相互協力に関する協定」をそれぞれ締結する。また、サミット(株)と「災害時における応急生活物資供給等の協力に関する協定」を締結する。
	3.14	せせらぎの小径が完成する。（全延長1,850m）
	4. 1	組織機構改革で、1部1室2課を削減する。
		救急市民病院の医業分業開始。
		ユリノ木通りが全面開通する。
	4.21	いろは橋架換工事が完成し、開通式が行われる。
	4.24	愛宕通り線工事が完成し、全面交交通行となる。
	5.31	志木市川と街をきれいにする運動推進協議会創立25周年記念式典が行われ
	6. 1	容器包装リサイクル法施行に伴い、ペットボトルを追加して新分別収集を開始する。
		特別養護老人ホーム「ブロン」など老人福祉施設が社会福祉法人ルストホフ志木により事業開始される。
	6.10	庁舎他14か所の公共施設に市民目安箱を設置する。
	6.10	アメリカ、ワシントン・コート・ハウス市の中学生親善訪問団が来市する。
	7 ~ 19	「大規模災害時における相互応援に関する協定」が群馬県館林市と締結され
	8. 4	ダイオキシン類排出抑制のため公共施設の小型焼却炉の使用を中止する。
	8.26	志木駅東口再開発事業施設建築物新築工事の起工式が行われる。
平成10年（1998）	11.22	いろは楽学塾市民アカデミーがスタートする。
	1. 1	「災害時における志木市・志木市内郵便局間の協力に関する覚書」が市内郵便と締結される。
	2. 3	「志木市住宅マスタープラン」が策定される。
	3. 1	「志木市行政手続条例」が施行される。
		限定特定行政庁として一部の建築確認の審査等を開始する。
		介護保険準備室が新設される。
	6.30	志木駅東口自転車駐車場及び自転車駐車場建設工事が始まる。
	10. 1	朝霞4市の消防事務が一本化され、朝霞地区一部事務組合埼玉県南西部消防本部が発足する。
	12.18	市議会議員の定数26人を21人に減少する条例を可決する。
平成11年（1999）	12. 1	「志木市子育ていろはプラン」が策定される。
	3.27	志木市地域振興券の交付が開始される。
	3. 1	「志木市環境基本計画」が策定される。
		「志木市障害者計画」が策定される。
	6. 8	アメリカ、ワシントン・コート・ハウス市の中学生親善訪問団と教育機関関係者の総勢28人一行が来市する。
	7 ~ 17	準備要介護認定申請の受付を開始する。
	10. 1	「新第二次志木市行政改革大綱」が決まる。
平成12年（2000）	10.20	「志木市ポイ捨て防止に関する条例」が議員立法で施行される。
	2. 1	志木市生涯学習推進計画「しきしきエルプラン」を策定する。
	2.16	志木駅東口再開発ビルの竣工式が行われる。同時に東武東上線の踏切立体交
	2.24	差点の車道が開通する。
	3.11	宗岡浄水場改修工事が完了し、竣工式が行われる。
	3. 1	「志木市都市計画マスタープラン」が策定される。
		「志木市高齢者保健福祉計画・介護保険事業計画」が策定される。
	4. 1	組織機構改革で、係が廃止され担当制となるとともに、ワンストップサービスが導入される。介護保険制度がスタートする。
	5.11	「リサイクルステーション志木」が開設される。
	7.11	「志木市環境方針」が決定される。
	10. 1	「4市合併を目指す署名活動の会」による署名活動が行われる。

平成13年 (2001)	10.26	市制施行30周年記念式典が市民会館で行われる。市制施行30周年を記念して、志木市のキャッチフレーズ・シンボルマーク・キャラクターが決定され「志木市子ども憲章」が制定される。
	12. 4	合併協議会設置の請求が提出される。
	1.26	臨時議会において、「朝霞市、志木市、和光市、新座市合併協議会の設置について」可決。
	3.	環境ISO14001の認証を取得する。
		「志木市緑の基本計画」が策定される。
		「志木市中心市街地活性化基本計画」が策定される。
	3.	「志木市地球温暖化防止実行計画」が策定される。
	4. 1	朝霞市・志木市・和光市・新座市合併協議会が設置される。
	4.29	伝統的建造物「旧村山快哉堂」が公開される。
	6. 6	アメリカ、ワシントン・コート・ハウス市の中学生親善訪問団26人と行政関係者3人一行が来市する。
平成14年 (2002)	' ~ 15	志木市ファミリー・サポート・センター事業が始まる。
	8. 1	市民主体の基本理念を盛り込んだ、「志木市市政運営基本条例」が制定され「志木市自然再生条例」が施行される。
	10. 1	市議会に「志木市行政運営調査特別委員会」が設置される。
	10.15	プラスチックごみの分別収集が始まる。
	11. 1	市民が創る市民の志木市の実現に向けて「志木市民委員会」が発足する。
	11.10	本市の少人数学級導入取組に対し、県教育委員会は学級編制の弾力化について、「学級編制の基準は1学年40人とするが、特例として、教職員定数の範囲内で、小学校低学年(1・2年生)及び中学生1年生を対象に学級編制の弾力化を行う。」との基本的な考え方をしめした。
	12.	市民委員会がホームページを開設する。
	1.	宗岡小学校内に三世代交流館「ふれあいサロン」をオープンする。
	2.12	新成人による、一日市長体験が実施される。
	4. 1	組織改革により、管理職をリーダーとするグループ制を導入する。完全学校週5日制が実施される。
平成15年 (2003)		志木っ子ハタザクラブラン「25人程度学級」を実施する。
		「ホームスタディ制度(在宅学習支援)」が実施される。
		志木市いるは子ども文化賞「志木っ子アカデミー賞」を創立する。
		志木市駅型民間保有施設認証事業を実施する。
		富士見環境センター内に「リサイクルプラザ利彩館」がオープンする。
	6. 1	志木市「リカレント(環流)スクール」を開設する。
		いろはカップ応援団事業を実施する。
	7. 1	「志木市行政評価条例」が施行される。
		「志木市公共事業市民選択権保有条例」が施行される。
		「志木市男女共同参画推進条例」が施行される。
平成15年 (2003)	8. 1	住民基本台帳ネットワークシステムが一部稼働する。
	8.	政府の構造改革特区に「地方自治」「福祉」「教育」構想を提案する。
	10. 1	中学校3年生に「チューター学習制度」が導入される。
	11.28	衆議院憲法調査会地方自治に関する調査小委員会に、志木市長が参考人として出席する。
	1. 1	すべての市民がウォチャーターとなる「食品表示ウォチャーター制度」が開始され
	2.21	「志木市地方自立計画」が決定される。
	4. 1	「いろは遊学館」が開設される。
		市民の木「チョウショウインハタザクラ」が制定される。
	4.13	4市がそれぞれに4市合併についての住民投票を実施する。(志木市が朝霞市、和光市及び新座市と合併することの是非を問う住民投票)
	7. 1	乳幼児医療費を就学前児童まで無料拡大される。
平成15年 (2003)	6. 4	アメリカ、ワシントン・コート・ハウス市の中学生親善訪問団が来市する。
	' ~ 13	
	6.	4市議会が合併協議会の廃止が可決される。
		朝霞市議会、志木市議会及び新座市議会が「3市での合併協議会設置に向けての陳情書(朝霞市は請願書)」がそれぞれ採択される。
	6.30	朝霞市・志木市・和光市・新座市合併協議会が廃止される。
	7. 1	乳幼児医療費を就学前児童まで無料が拡大される。
	8. 1	「行政パートナー制度」が開始される。
	8.21	3市長(朝霞市、志木市、新座市)は、任意合併協議会設置に関する合意書を締結する。

平成16年（2004）	10. 1	カード型国民健康保険証スタートする。
		朝霞市・志木市・新座市任意合併協議会が設置される。
	11.22	4市まちづくり協議会「子どもサミット」が開催される。
	11.28	「志木市地方自立特区」が「構造改革特別区域計画」に認定され、首相官邸で認定書が授与される。
	1.22	3市長（朝霞市、志木市、新座市）は、任意合併協議会解散に関する合意書を締結する。
	2.25	朝霞市・志木市・新座市任意合併協議会が解散する。
	3.	「志木市いろは健康プラン21」が策定される。
	3.13	「ジュニアシンクタンク（子ども議会）」が開催される。
	4. 1	市民委員会第2期が開始される。
		志木市立中学校「2段階学校自由化構想」が導入される。
平成17年（2005）	6.11	「志木市ローカルマニフェスト（行政から市民への約束）」が決定される。
	7.19	「志木いろは市民大学」開校式が開催される。
	9.12	彩の国まごころ国体・デモンストラレーションスポーツ行事 タッチラグビー競技を秋ヶ瀬運動場公園で開催する。
	10.17	彩の国まごころ国体 大会旗・炬火リレー市内をつなぐ。
	10.24 ' ~ 27	彩の国まごころ国体・レスリング少年男子競技を市民体育館で開催される。
	10.26	「志木市子育て憲章」（みんなで育てる元気な志木っ子）が制定される。
	2.12	志木いろは市民大学 公開シンポジウム「変われ！地方自治～地方主権の時代にどう対応するか～」が開催される。
	3. 6	けいおうふれあいの森オープニングセレモニーが開催される。
	4. 1	「志木市特定事業主行動計画」が策定される。
	4.20	公募の市民等で構成される「第四次志木市総合振興計画審議会」が始まる。
平成18年（2006）	4.20	志木市民委員会平成17年度第1回全体会開催される。
	5.15	「志木市地域福祉計画」（お互いさまの心豊かなふれあいのまちづくり）が策定される。
	6.	「志木市子育ていろはプラン」（次世代育成支援推進行動計画）が策定される。
	6. 9 ' ~ 15	アメリカオハイオ州ワシントンコートハウス市から中学生親善訪問団が訪れる。
	7.30	市制施行35周年記念 市民花火大会開催される。
	8.19	「公の施設の管理方針」が策定される。
	8.25	市長が「財政非常事態宣言」をする。
	9. 4	台風14号の影響による集中豪雨で、市内一部家屋に浸水被害が発生する。
	9. 7	水害原因調査委員会が設置される。
	9. 8	市民病院ルネッサンス・プロジェクト委員会発足する。
平成18年（2006）	10.26	志木ライオンズクラブから「防犯パトロールカー」1台が寄贈される。
	10.31	志木市行政施策安定化プロジェクト検討結果報告書が提出される。
	11.28	水害被害特別対策室が設置される。
	12. 1	「第四次志木市総合振興計画基本構想」が議決される。
	1. 1	市、志木市商工会及び朝霞法人会で構成する志木市経済活性化促進協議会を設置し、国からの「地域創業助成金制度」の支援が始められる。
	1.17	「災害時の食糧供給等の協力に関する協定」が山崎製パン(株)埼玉第一工場と締結される。
	2.16	「防犯まちづくりに関する協定」が朝霞警察署及び東京電力(株)志木支店と締結される。
	2.16	「地域防犯パトロール活動に関する協定」が(株)丸喜と締結される。
	2.	「第四次志木市総合振興計画」が公表される。
	3. 6	ミニハローワーク志木市地域職業相談室「ジョブスポットしき」が開設される。
平成18年（2006）	3.22	「志木市高齢者保健福祉計画・介護保険事業計画」が策定される。
	3.23	平成17年度から21年度までの5年計画の「志木市行財政再生プラン」が策定される。
	3.31	志木市民委員会第2期委員任期満了に伴い、自主的な活動へ移行する。
	3.	「定員管理適正化計画」が策定される。
	3.	「第二次志木市生涯学習推進計画」が策定される。
	4. 1	「特別徴収対策室」を設置し、市税と国民健康保険税の徴収事務を一元化させる。
		「志木市立中学校通学選択の自由化」が開始される。
		市内公共施設（一部施設を除く。）予約が、インターネットにより可能となる。
		「地域包括支援センター」が開設される。

- 志木駅前及び柳瀬川駅前自転車駐車場、志木駅東口地下自動車駐車場、市民体育館、武道館、市民会館、老人福祉センターに指定管理者制度が導入される。
4. 4 自動体外式除細動器（AED）が市役所 1 階高齢者ふれあい課と市民体育館に各 1 台志木ロータリークラブから寄贈される。
- 4.27 「防犯まちづくりに関する協定」が朝霞警察署及びあさか野農業協同組合と締結される。
- 5.15 自動体外式除細動器（AED）が、市内 4 中学校すべてに 1 台ずつ配備され
- 5.23 「志木市行財政再生プラン推進実行計画」が策定される。
6. 専門家による年金相談又は老齢年金などの受給手続が市窓口で可能となる。
6. 2 平成 17 年 9 月 4 日の水害に係る和解議案が可決される。
7. 1 「路上喫煙防止条例」が施行される。
公募の市民 10 人を含む委員 20 人で構成する「志木市市民協働運営会議」が開始される。
9. 「志木市洪水ハザードマップ」が作成される。
- 9.25 宗岡浄水場配水池竣工に伴う通水式が行われる。
- 9.25 市民病院ルネッサンス・プロジェクト委員会から最終報告が市長へ提出され
10. 1 粗大ごみの収集方法について、「シール制度」を導入し、収集当日立会いが不要となる。
「志木市人材育成基本方針」が策定される。
- 10.27 訪問看護専用車が志木ライオンズクラブから寄贈される。
- 12.18 「西原子育て支援センター」が開設される。
- 12.19 自主防犯パトロール隊が全 36 町内会に設立される。
- 平成19年（2007） 1.27 「子ども議会」が開催される。（3 年ぶり）
- 1.29 児童福祉審議会から「保育園形態のあり方」について答申される。
- 1.30 埼玉県景観条例の大規模基準適用区域が市内全域に拡大される。
- 2.17 市場町内会館が完成する。
- 2.24 「志木市子ども環境フェア」が開催される。（いろは遊学館）
- 2.28 環境ISO14001の認証が返還される。
- 3.28 「志木市地域防災計画」が改訂される。
- 3.29 「志木市市民協働のまちづくり推進指針」が策定される。
- 3.31 「志木市国民保護計画」が策定される。
- 3.31 「第 2 期志木市障害者計画及び障害福祉計画」が策定される。
4. 1 市役所などの閉庁時間が 30 分間延長される。
一般行政職職員の採用凍結が解除される。（5 年ぶり）
給与構造改革が実施される。
「志木市立救急市民病院」が「志木市立市民病院」に名称変更される。
市民病院の「基本理念」と「行動指針」が制定される。
市民病院がリハビリテーション科を標榜する。
- 4.12 いろは親水公園の斜面林が寄附される。
- 4.23 いろは遊学図書館が「子どもの読書活動優秀実践図書館」として、文部科学大臣表彰を受賞する。
- 5.22 頑張る地方応援プログラムに「夢を育む教育環境充実プログラム」が提案さ
- 6.14 アメリカオハイオ州ワシントン・コート・ハウス市から中学生親善訪問団が訪れる。
7. 1 子育て家庭優待制度（パパ・ママ応援ショップ）事業が県と共同で開始され
7. 1 志木市川と街をきれいにする運動推進協議会創立 35 周年を記念して彼岸花（白色）を植樹する。
- 8.17 志木第二中学校が平成 19 年度学校給食調理コンクール自由献立部門で埼玉県学校給食研究会会長賞を受賞する。
- 8.24 「公の施設の管理方針」が改定される。
- 8.25 市民総合防災訓練が実施される。
- 8.28 市長が「財政非常事態」の脱却を宣言する。
- 8.31 市内小中学校体育館の耐震化工事が完了する。
9. 4 頑張る地方応援プログラムに「安心・安全な地域づくりプロジェクト」が提案される。
9. 6 台風 9 号の影響により、秋ヶ瀬運動場等が水没被害が発生する。
- 10.20 「放課後子ども教室」が宗岡小学校と志木第二小学校で開始される。
- 10.27 「朝日屋原薬局」が特別一般公開される。
- 11.16 市民総合センターリニューアル工事が開始される。

- 平成20年（2008）
- 12.1 「志木市マイバッグ宣言」を行い、お買い物の際マイバッグを持参しレジ袋の削減に取り組む。