

群馬県の図書館

2008

群馬県立図書館

目 次

凡例	II
館名の掲載上の略称	III
県内公共図書館の状況	1
公共図書館・大学図書館・公民館図書室一覧	5
統 計 編	25
特 記 事 項	65

凡 例

- 1 本項は、群馬県立図書館が、群馬県内各図書館等の協力を得てまとめたものである。
- 2 「公共図書館・公民館図書室・大学図書館一覧」は平成20年4月1日現在、統計は平成19年度について調査した。
- 3 掲載対象は群馬県内公共図書館、公民館図書室、大学図書館、89館とする。ただし、公民館図書室の統計については、省略する。

(参考)

(1) 「一覧」における「非常勤嘱託職員他」、「臨時職員」については平成20年度年度予定数で年間実働時間合計を1500時間を1人として換算し、小数点以下第2位を四捨五入した。

(2) 統計における「分館」「地域館」とは、図書館に関する設置条例もしくは施行規則で分館または地域館と位置づけられているもの、または次の項目を満たしているものとする。

- ① 分館、地域館としての建物、または独立の部屋がある。
- ② 分館、地域館だけの仕事に従事する専任の職員がいる。
- ③ 運営費用が図書館予算に組み込まれている。
- ④ 共通の利用券があるなど、運用が本館と不可分である。

館名の掲載上の略称

略称	館名
前橋	前橋市立図書館
前橋こ	前橋市立こども図書館
高崎	高崎市立図書館
箕郷	高崎市立箕郷図書館
群馬	高崎市立群馬図書館
新町	高崎市立新町図書館
榛名	高崎市立榛名図書館
桐生	桐生市立図書館
新里	桐生市立新里図書館
伊勢崎	伊勢崎市図書館
赤堀	伊勢崎市赤堀図書館
あずま	伊勢崎市あずま図書館
境	伊勢崎市境図書館
太田	太田市立中央図書館
尾島	太田市立尾島図書館
新田	太田市立新田図書館
藪塚	太田市立藪塚本町図書館
沼田	沼田市立図書館
館林	館林市立図書館
渋川	渋川市立図書館
北橋	渋川市立北橋図書館
藤岡	藤岡市立図書館
富岡	富岡市立図書館
安中	安中市図書館
松井田	安中市松井田図書館
笠懸	みどり市立笠懸図書館
大間々	みどり市立大間々図書館
吉岡	吉岡町図書館
吉井	吉井町立山種記念図書館
神流	神流町図書館
甘楽	甘楽町図書館
吾妻郡	吾妻郡図書館
草津	草津町立図書館
玉村	玉村町立図書館
明和	明和町立図書館

千代田	千代田町立山屋記念図書館	
大 泉	大泉町立図書館	
邑 楽	邑楽町立図書館	
県議会	群馬県議会図書室	
点 字	群馬県立点字図書館	
県 立	群馬県立図書館	
育 英	育英短期大学図書館	
関学大	関東学園大学松平記念図書館	
関短大	関東短期大学松平記念図書館	
桐生大	桐生大学図書館	
共 愛	共愛学園前橋国際大学附属図書館	
健科大	群馬県立県民健康科学大学附属図書館	
県女大	群馬県立女子大学附属図書館	
群高専	群馬工業高等専門学校図書館	
社福大	群馬社会福祉大学図書館	
松嶺大	群馬松嶺福祉短期大学図書館	
群大附	群馬大学総合情報メディアセンター図書館	
群大医	群馬大学総合情報メディアセンター図書館	医学分館
群大工	群馬大学総合情報メディアセンター図書館	工学部分館
群パ大	群馬県パース学園短期大学図書館	
上 武	上武大学附属図書館	
上武分	上武大学附属図書館	分館
創造大	創造学園大学図書館	創造芸術学部
創造大八	創造学園大学 八千代キャンパス図書館	
高 経	高崎経済大学附属図書館	
健福大	高崎健康福祉大学図書館	
健福大分	高崎健康福祉大学図書館	短期大学部分館
高商大	高崎商科大学図書館	
東福大	東京福祉大学附属茶屋四郎次郎記念図書館	
東洋大	東洋大学附属図書館	板倉分館
新 島	新島学園短期大学附属図書館	
放送大	放送大学群馬学習センター図書室	
工科大	前橋工科大学附属図書館	
明和大	明和学園短期大学図書館	

上川淵	前橋市上川淵公民館図書室
桂 萱	前橋市桂萱公民館図書室
芳 賀	前橋市芳賀公民館図書室
清 里	前橋市清里公民館図書室
元総社	前橋市元総社公民館図書室
南 橘	前橋市南橘公民館図書室
城 南	前橋市城南公民館図書室
プラザ	前橋市総合教育プラザ図書室
下川淵	前橋市下川淵公民館図書室
大 胡	前橋市大胡公民館図書室
粕 川	前橋市粕川公民館図書室
宮 城	前橋市宮城公民館図書室
倉 渕	高崎市倉渕公民館図書室
みどり東	みどり市立東公民館図書室
子 持	渋川市子持公民館図書室
富士見	富士見村中央公民館図書室
榛 東	榛東村中央公民館図書室
みなかみ中央	みなかみ町中央公民館図書室
みなかみ水上	みなかみ町水上公民館図書室
板 倉	板倉町中央公民館図書室

県内公共図書館の状況

目標と現状

館名		貸出密度			開架冊数		(冊)	図書年間購入冊	
		目標	現状	達成率(%)	目標	現状	達成率(%)	目標	現状
1	前橋市	9.2	5.75	62.47%	779,956.0	6,490,008	832.10%	57,928.7	75,653
	前橋	—	—	—	—	580,658	—	—	51,218
	前橋こ	—	—	—	—	68,350	—	—	24,435
3	高崎市	9.2	5.93	64.45%	779,956.0	427,472	54.81%	57,928.7	34,175
	高崎	—	—	—	—	247,300	—	—	23,827
	箕郷	—	—	—	—	40,732	—	—	2,410
	群馬	—	—	—	—	97,692	—	—	4,760
	新町	—	—	—	—	—	—	—	768
	榛名	—	—	—	—	41,748	—	—	2,410
	桐生市	10.7	2.55	23.85%	305,328.0	285,231	93.42%	26,643.2	14,244
8	桐生	—	—	—	—	257,623	—	—	11,656
	新里	—	—	—	—	27,608	—	—	2,588
10	伊勢崎市	11.5	4.70	40.90%	421,656.5	305,263	72.40%	58,861.5	21,762
	伊勢崎	—	—	—	—	116,044	—	—	9,096
	赤堀	—	—	—	—	34,997	—	—	4,678
	あずま	—	—	—	—	68,526	—	—	3,793
	境	—	—	—	—	85,696	—	—	4,195
14	太田市	11.5	4.21	36.65%	421,656.5	328,199	77.84%	58,861.5	22,215
	太田	—	—	—	—	129,425	—	—	9,390
	尾島	—	—	—	—	52,274	—	—	3,494
	新田	—	—	—	—	94,286	—	—	5,904
	藪塚	—	—	—	—	52,214	—	—	3,427
18	沼田	11.3	7.44	65.83%	199,971.9	90,000	45.01%	15,533.9	15,128
19	館林	11.4	3.11	27.32%	261,078.7	161,596	61.90%	17,179.2	6,013
20	渋川市	9.3	4.14	44.52%	232,346.1	181,038	77.92%	16,889.9	12,819
	渋川	—	—	—	—	155,830	—	—	11,378
	北橋	—	—	—	—	25,208	—	—	1,441
22	藤岡	11.4	6.48	56.82%	261,078.7	117,913	45.16%	17,179.2	8,985
23	富岡	11.3	4.00	35.36%	199,971.9	85,105	42.56%	15,533.9	5,727
24	安中市	11.4	3.94	34.55%	261,078.7	123,600	47.34%	17,179.2	6,672
	安中	—	—	—	—	79,909	—	—	3,783
25	松井田	—	—	—	—	43,691	—	—	2,889
26	みどり市	11.3	13.36	118.23%	199,971.9	159,218	79.62%	15,533.9	13,257
	笠懸	—	—	—	—	87,112	—	—	6,740
	大間々	—	—	—	—	72,106	—	—	6,517
28	吉岡	12.8	9.06	70.80%	73,699.1	39,888	54.12%	7,236.8	4,094
29	吉井	13.2	4.13	31.31%	97,074.9	65,090	67.05%	7,507.8	3,343
30	神流	16.8	2.59	15.44%	54,250.6	22,023	40.59%	2,940.5	708
31	甘楽	12.7	6.43	50.64%	74,877.9	43,980	58.74%	5,417.6	3,076
32	吾妻郡	11.4	4.25	37.27%	261,078.7	91,681	35.12%	17,179.2	3,473
33	草津	16.8	5.53	32.94%	54,250.6	41,407	76.33%	2,940.5	1,138
34	玉村	14.8	12.02	81.19%	138,691.2	97,289	70.15%	10,609.7	5,556
35	明和	12.7	4.97	39.13%	74,877.9	61,567	82.22%	5,417.6	2,260
36	千代田	12.7	2.63	20.73%	74,877.9	37,660	50.30%	5,417.6	917
37	大泉	11.4	6.57	57.67%	135,824.8	94,241	69.38%	11,469.1	10,232
38	邑楽	13.2	14.40	109.11%	97,074.9	104,133	107.27%	7,507.8	8,348

※「現状」は平成19年度のデータ。「目標」値は平成19年度のデータで、全国の市町村(政令指定都市、特別区は除く)の公立図書館の

貸出密度上位の公立図書館整備状況・2007

人口段階	～0.8万人	～1万人	～1.5万人	～2万人	～3万人	～4万人	～5万人
貸出密度	16.8	13.9	12.7	12.8	13.2	14.8	11.4
開架図書冊数	54,250.6	68,221.7	74,877.9	73,699.1	97,074.9	138,691.2	135,824.8
図書年間購入冊数	2,940.5	3,797.0	5,417.6	7,236.8	7,507.8	10,609.7	11,469.1

数 (冊)	備 考	
達成率(%)		
130.60%		
58.99%		
—		
—		
—		
53.46%		
—		
—		
36.97%		
—		
—		
—		
37.74%		
—		
—		
—		
97.39%		
35.00%		
75.90%		
—		
—		
52.30%		
36.87%		
38.84%		
—		
—		
85.34%		
—		
—		
56.57%		
44.53%		
24.08%		
56.78%		
20.22%		
38.70%		
52.37%		
41.72%		
16.93%		
89.21%		
111.19%		

うち、各人口段階の貸出密度(住民1人当たりの貸出資料数)上位10%の平均数値。(下表参照)

～6万人	～8万人	～10万人	～15万人	～20万人	～30万人	30万人～
11.3	11.4	9.3	10.7	11.0	11.5	9.2
199,971.9	261,078.7	232,346.1	305,328.0	415,118.0	421,656.5	779,956.0
15,533.9	17,179.2	16,889.9	26,643.2	37,671.2	58,861.5	57,928.7

平成20年度日本図書館協会調べ

群馬県内の市町村立図書館状況の推移

年度	図書館数	職員数	奉仕人口	奉仕人口 /職員数	蔵書数 (図)	蔵書数 (AV)	蔵書数合計	登録者	貸出人数	総貸出点数 (図)	総貸出点数 (AV)	総貸出点数 合計	図書館費 (千円)	資料費 (千円)
15年度	39	408.7	2,031,975	4,972	5,516,969	299,288	5,816,257	853,197	3,063,228	8,573,957	2,213,634	10,787,591	1,376,551	633,920
16年度	39	409.9	2,033,744	4,962	5,636,115	315,452	5,951,567	867,797	2,735,370	8,473,911	2,249,421	10,723,332	1,484,376	641,413
17年度	37	410.9	2,024,044	4,926	5,717,468	328,230	6,045,698	849,849	2,985,175	8,453,025	2,200,025	10,653,050	1,264,870	562,254
18年度	37	462.3	2,019,297	4,368	5,850,129	339,663	6,189,792	880,001	2,365,792	8,273,760	2,085,568	10,359,328	1,231,182	533,768
19年度	38	466.5	2,016,027	4,322	5,999,179	354,913	6,354,092	850,910	2,451,725	8,432,244	1,988,302	10,420,546	1,691,536	518,479

※図書館費及び資料費は決算

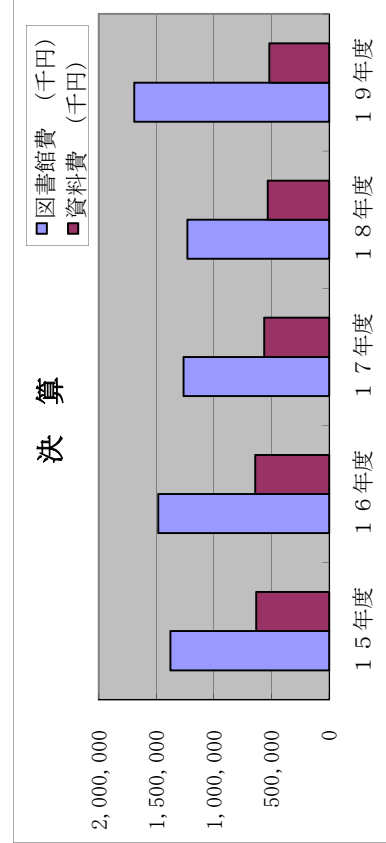
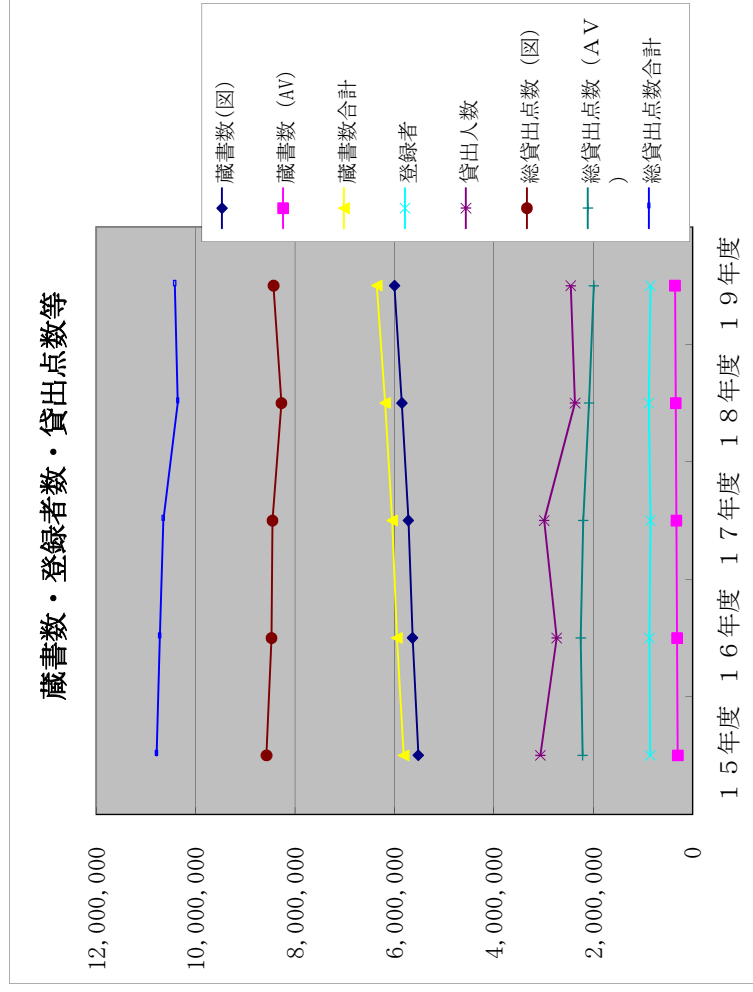
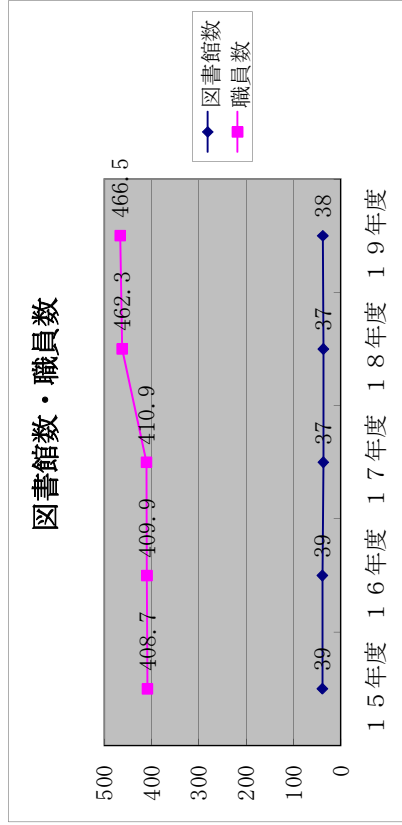

公共圖書館

大學圖書館

公民館圖書室

一覽

公共図書館

館名	所在地・併施設設名 URL・e-mail	館長名	司書	専任・兼任	開館時間	休館日
前橋	371-0026 前橋市大手町2-12-9 http://www.tosyokan.city.maebashi.gunma.jp	ハキウダ ミツアキ 萩生田 光昭		専任	平日 9:00～19:00 土・日曜日、 10:00～17:00 特別開館	・月曜日(休日を除く。ただし、その日が子どもの日又は文化の日に当たるときは、その日後においてその日に最も近い休日でない日。 ・祝日(こどもの日及び文化の日を除く) ・年末年始 ・蔵書整理期間
前橋こ	371-0023 前橋市本町二丁目12-1 前橋プラザ元気21 2階	ハキウダ ミツアキ 萩生田 光昭		前橋市立図書館長が兼任	平日 土・日曜日、祝日 10:00～18:00	毎月第4水曜日 蔵書整理期間 年末年始、館長の定める日
高崎	370-0065 高崎市末広町25-1 http://lib.city.takasaki.gunma.jp toshokan@city.takasaki.gunma.jp	マユミ シンジ 黨 慎治		専任	火～金曜日 10時～19時 土・日・月曜日 10時～5時 祝日 10時～5時	年末年始 蔵書整理期間(春・秋) 蔵書整理日(月1回) 館長が必要と認める日
箕郷	370-3105 高崎市箕郷町西明屋299-1 http://library.city.takasaki.gunma.jp misato-toshokan@city.takasaki.gunma.jp	マスタ エイジ 増田 英司		専任	水曜～金曜日 10:00～19:00 土・日・月曜 及び祝日法に規定する休日	火曜日 年末年始 館内整理日(月1日) 特別整理期間(年2回)
群馬	370-3531 高崎市足門町1667-1 lib.city.takasaki.gunma.jp/ gunma.toshokan@city.takasaki.gunma.jp	セキネ キン 関根清司		専任	火曜～金曜日 10:00～19:00 土・日曜日、祝日 10:00～17:00	月曜日 蔵書整理日(月1回) 蔵書整理期間(春・秋) 年末年始
新町	370-1301 高崎市新町3126 http://lib.city.takasaki.gunma.jp/shinmachi-toshokan@city.takasaki.gunma.jp	タウチ テスコ 竹内 千寿子	(司)	専任	水～金曜日 10:00～19:00 日・月・土・祝日 10:00～17:00	火曜日 蔵書整理日(月1回) 資料整理期間 年末年始
榛名	370-3345 高崎市上里見町1072-1 榛名文化会館内 高崎市立榛名図書館	シス カアキ 清水 隆明		専任	火曜～金曜 10:00～19:00 土・日曜日、祝日 10:00～17:00	月曜日 蔵書整理日(月1回) 特別整理期間(春・秋) 年末年始(12月28日～1月4日)
桐生	376-0022 桐生市稲荷町1番地の4 桐生市立中央公民館(併設) http://www.library.kiryu.gunma.jp toshokan@city.kiryu.gunma.jp	オオセ ユウタ 大瀬 祐太		専任	平日、土曜日 9:00～19:00 日曜日 9:00～17:00	月曜日、祝日、月末日 年末年始 図書資料整理期間
新里	376-0123 桐生市新里町武井692 桐生市立新里公民館分室 http://www.library.kiryu.gunma.jp/n-toshokan@city.kiryu.gunma.jp	オオセ ユウタ 大瀬 祐太		桐生市立図書館長が兼任	火曜～土曜 9:00～19:00 日曜 9:00～17:00	月曜日、祝日、月末日 年末年始 図書資料整理期間
伊勢崎	372-0055 伊勢崎市曲輪町22-21 http://library.city.isesaki.gunma.jp	マツムラトミオ 松村 富男		専任	平日 9:00～19:00 土・日曜日、祝日 9:00～17:00	水曜日・祝日(土・日を除く) ・年末年始・館内整理日 蔵書点検期間(春・秋)
赤堀	379-2204 伊勢崎市西久保町2-82-1 伊勢崎市赤堀芸術文化プラザ http://www5.wind.ne.jp/akabori.gbp/ akabori.gbp@dan.wind.ne.jp	カモダ キミタカ 鴨田 公孝		専任	平日 9:00～19:00 土・日曜日、祝日 9:00～17:00	毎月第1・第3火曜日 図書館整理日(毎月最終金曜日) 年末年始 蔵書整理日(年1回)
あずま	379-2222 伊勢崎市田部井町三丁目2091 http://library.isesaki.gunma.jp	カワヤ スズキ 賀川 恭長		専任	平日 9:00～19:00 土・日曜日 9:00～17:00	月曜日、祝日、月末金曜日 蔵書点検期間 年末年始
境	370-0124 伊勢崎市境724-1 境絹の館	ホソヤ カズイチ 細谷 和子		専任	平日 9:00～19:00 土・日曜日 9:00～17:00	月曜・祝日 年末年始 館内整理日 蔵書点検期間

電話番号 ファックス番号	創設年月日 改築年月日(最新)	敷地面積 建物面積 (図書館) (㎡)	職員数 ()は有資格者、< >は兼務者 (人)					同時の貸出制限冊数・貸 出期間	付属機関 (図書館協 議会等)の 名称	定数 (人)	備考
			全職員	正規職員	非常勤嘱託 職員他	臨時職員	委託・派遣等				
027-224-4311 027-243-1877	大正5年4月1日 (1916年) 昭和49年5月15日 (1974年)	3,173.53 4,765.43	43.4 (17.0) <0.0>	27.0 (6.0)	16.1 (11.0)	0.3		図書:10冊 15日間 視聴覚:6点 15日間 ※前橋市立図書館、前橋 こども図書館、移動図書館 の合計	なし		
027-230-8833 027-237-0767	平成19年12月8日 (2007年)	敷地面積 3710.66 (1,563.00)	7.0 (1.0) <1.0>	4 (1.0) <1.0>	1.0 (0.0)	2.0	0	図書:10冊 15日間 視聴覚:6点 15日間 ※前橋市立図書館、前橋 こども図書館、移動図書館 の合計	なし		
027-322-7919 027-324-3423	明治43年9月1日 (1910年) 昭和59年5月1日 (1984年)	3,119 2,936	41.3 (11.8) <0.0>	23.0 (5.0)	6.7 (4.8)	11.6 (2.0)	0.0	図書:10冊 視聴覚:5点 各2週間	なし		
027-371-4486 027-371-4749	平成元年7月15日 (1989年)	742.27 552.17	8.3 (1.0)	2.0	3.9 (1.0)	2.4		図書 10冊 視聴覚 5点 各2週間	なし		
027-372-6644 027-372-2418	平成6年4月1日 1994年	1528.23	10.0 (3.0) <0.0>	2.0	4.0 (2.0)	4.0 (1.0)		図書:10冊 視聴覚:5点 各2週間	なし		
0274-42-3100 0274-42-8999	昭和63年6月1日 1988年 平成20年4月1日 2008年	2865 1012.28	8.3 (3.0) <0.0>	2.0 (1.0)	3.9 (1.0)	2.4 (1.0)		図書10冊 視聴覚5点 各2週間	なし		2007年1月5日～2008年4月4 日 教育会館(旧教育委員会 事務局)にて仮図書館開館。 2008年4月5日～2008年6月5 日 移転引越期間。2008年6 月6日 新館オープン
027-374-2212 027-374-4411	平成7年7月21日 (1995年)	20,313.00 4850.37 227.00	5.0 (1.0) <0.0>	1.0	3.0 (1.0)	1.0		図書:10冊 2週間 視聴覚:5点 2週間	なし		
0277-47-4341 0277-40-1070	昭和10年11月3日 (1935年) 昭和54年11月6日 (1979年)	5,254.84 5,703.00 (2,370.00)	17.0 (8.0) <0.0>	10.0 (2.0) <0.0>	7.0 (6.0) <0.0>	0.0 (0.0) <0.0>	0.0 (0.0) <0.0>	図書:5冊 15日間 視聴覚:2点 8日間	桐生市立 図書館協 議会	13	
0277-74-8080 0277-74-8060	平成7年11月1日 1995年	700 512.8 [474]	5.7 (0.0) <0.0>	1.0 (0.0) <0.0>	0.0 (0.0) <0.0>	4.7 (0.0) <0.0>	0.0 (0.0) <0.0>	図書:5冊 15日間 視聴覚:2点 8日間	-		
0270-23-2346 0270-21-5296	大正10年4月11日 (1921年) 昭和52年3月1日 (1977年)	5,383.00 2,658.00	18.6 (6.9) <0.0>	14.0 (6.0)		4.6 (0.9)		図書:5冊 視聴覚:3点 紙芝居:2点 各15日間	伊勢崎市 図書館協 議会	10	
0270-63-1200 0270-63-1517	平成7年4月1日 (1995年)	7,308.60 2,581.70 (400.05)	8.6 (1.2) <2.5>			8.6 (1.2) <2.5>		図書:5冊 紙芝居:2巻 視聴覚:3点 各15日間	伊勢崎市 図書館協 議会	10	(財)伊勢崎市公共施 設管理公社に指定管理 委託
0270-62-9988 0270-62-9981	平成11年3月15日 (1999年)	3,799.21 1,858.56	11.0 (5.0) <0.0>	3.0 (1.0)	0.0	8.0 (4.0)		図書:5冊 視聴覚:3点 紙芝居:2点 各15日間	伊勢崎市 図書館協 議会	10	
0270-74-0209 0270-74-8105	昭和38年8月1日 (1963年) 昭和61年6月9日 (1986年)	4,229.00 1,434.00	9.3 (1.6) <0.0>	3.0 (0.0)		6.3 (1.6)		図書:5冊 視聴覚:3点 紙芝居:2点 各15日間	伊勢崎市 図書館協 議会	10	

館名	所在地・併設施設名 URL・e-mail	館長名	司書	専任・兼任	開館時間	休館日
太田	373-0817 太田市飯塚町1549-2 太田市学習文化センター http://lib.ota.gunma.jp tgbc@mx.city.ota.gunma.jp	オナイヒテオ 尾内秀男		専任	平日 9:00～19:00 土・日曜日、祝日 9:00～17:00	5、10、12月を除く毎月最終木曜日、館内整理日、資料整理期間(春・秋)、年末年始、館長の定める日
尾島	370-0411 太田市亀岡町63-1 尾島行政センター http://www.lib.ota.gunma.jp mb.lib.ota.gunma.jp ojimalb@shirt.ocn.ne.jp	テシマ マサヨ 手島 昌代		専任	火～金曜日 9:00～18:00 土・日曜日、祝日 9:00～17:00	月曜日、館内整理日、資料整理期間(秋)、年末年始、館長の定める日
新田	370-0313 太田市新田反町877	テシガハラ カツミ 勅使河原 勝美		専任	平日 9:00～18:00 土・日曜日、祝日 9:00～17:00	月曜日、毎月最終水曜日 資料整理期間(春・秋)、 年末年始、館長の定める日
藪塚	379-2304 太田市大原町505-2 太田市藪塚本町文化ホール http://www.cultopia.yabuzuka.gunma.jp	タキ タケン 高木 武史		専任	火～金 9:00～18:00 土・日曜日、祝日 9:00～17:00	月曜日、年末年始(12/28～1/4)、 毎月末、特別整理日
沼田	378-0042 沼田市西倉内町821-1 http://www.library.numata.gunma.jp ; http://numata-lib@po1.kannet.ne.jp	タシマ アキラ 田島 亮		専任	平日 9:30～19:00 4/1～10/31 9:30～19:00 11/1～3/31 9:30～18:00 土・日曜日 9:30～17:00	月曜、祝日、年末年始(12/29～1/3)、館内整理日(月末日、土・日の場合、前後の週日)、特別整理期間(春・秋各7日)
館林	374-0018 館林市城町3-1 第一資料館 http://www.city.tatebayashi.gunma.jp/library/ library@city.tatebayashi.gunma.jp	アベ ヒロシ 阿部 博	(司)	専任	平日 9:00～19:00 土・日曜日、祝日 9:00～17:00	月曜日、祝日の翌日(土・日・祝日は除く) 月末日(土・日・祝日は除く) 年末・年始、資料整理期間
渋川	377-0008 渋川市渋川(長塚町)1767-1 http://library.shibukawa.gunma.jp	モリタ ヒロコ 森田 比路子	(司)	専任	平日 9:00～18:00 土・日曜日、祝日 9:00～17:00	月曜日(祝日の場合翌日) 毎月最終木曜日(その日が祝日の場合前日。10、12、3月は除く) 特別整理期間(春・秋 10日以内で館長の定める日) 年末年始
北橋	377-0061 渋川市北橋町真壁2354 北橋公民館・北橋保健センター http://www.city.shibukawa.gunma.jp/library/hokkitsu/index.htm hokkitsu-lib@city.shibukawa.gunma.jp	モリタ ヒロシ 森田 均		公民館長が兼任	平日 9:00～18:00 土・日曜日 9:00～17:00	月曜日、祝日、 毎月最終木曜日(館内整理日) 蔵書点検期間(年1回) 年末年始、館長の定める日
藤岡	375-0024 藤岡市藤岡50-1 http://www.library.fujioka.gunma.jp/ fl1115@deluxe.ocn.ne.jp	ミヤタ トクジ 宮下 徳次		専任	平日 9:00～19:00 土・日曜日、祝日 9:00～17:00 ※2008年9月より 平日は20:00まで	月曜日 (月曜が祝祭日等の場合、直後の平日) 蔵書点検期間(秋期) 年末年始、館長の定める日
富岡	370-2343 富岡市七日市400-1 http://library.city.tomioka.gunma.jp tomioka.lib.city@deluxe.ocn.ne.jp	タカハシ トシコ 高橋 利子		専任	平日 9:00～19:00 5月～10月 9:00～19:00 11月～4月 9:00～18:00 土・日曜日(年間) 9:00～17:00	月曜日 祝日 月末日 年始年末 特別整理期間(春・秋)
安中	379-0116 安中市安中3-9-63 安中市文化センター http://www.library.annaka.gunma.jp an-tosyo@des.city.annaka.gunma.jp	ウチダ マサシ 内田 昌		文化センター 所長が兼任	水～月曜日 9:00～17:00 7月1日～ 施行予定 9:00～18:00	火曜日 祝日の翌日 年末年始 館内整理日 特別整理期間
松井田	379-0221 安中市松井田町新堀530 松井田文化会館・公民館 併設 http://www.library.annaka.gunma.jp	タカハシ ヒロアキ 高橋 宏明		兼任	火曜日～日曜日 9:00～18:00	月曜日 (祝日の場合はその翌日) 月末日 年末年始 特別整理期間
笠懸	379-2313 みどり市笠懸町鹿373番地 http://www.city.midori.gunma.jp/library/index.html kapl@sunfield.ne.jp	イシハラ ノボル 石原 昇		専任	火～金曜日 9:30～18:00 土・日曜日 9:30～17:00	月曜日 祝日(土・日曜日除く) 資料整理日(月末) 特別整理日(年1回10日) 年末年始(12/28～1/4)

電話番号 ファックス番号	創設年月日 改築年月日(最新)	敷地面積 建物面積 (図書館) (㎡)	職員数 ()は有資格者、<>は兼務者 (人)					同時の貸出制限冊数・貸 出期間	付属機関 (図書館協 議会等)の 名称	定数 (人)	備考
			全職員	正規職員	非常勤嘱託 職員他	臨時職員	委託・派遣等				
0276-48-6226 0276-48-9699	平成3年6月30日 (1991年)	12,626.28 3,895.00 (2451.00)	46.8 (17.0) <0.0>	4.0 (0.0) <0.0>	2.0 (0.0) <0.0>	1.0 (0.0) <0.0>	39.8 (17.0) <0.0>	図書:5冊 視聴覚:3点 各2週間	太田市立 図書館協 議会 15	委託はNPO	
0276-60-7288 0276-52-2559	平成14年4月1日 (2002年)	8277.53 4292.97 (811.89)	6.8 (2.0) <0.0>	2.0 (1.0) <0.0>	1.0 (1.0) <0.0>	3.8 (1.0) <0.0>	0.0	図書:5冊 視聴覚:3点 各2週間	太田市立 図書館協 議会 15		
0276-57-2676 0276-57-2677	昭和55年4月1日 (1980年)	7693.22 (1942.5)	7.3 (1.0) <0.0>	3.0 (1.0) <0.0>	2.0 (1.0) <0.0>	2.3 (1.0) <0.0>		図書:5冊 視聴覚:3点 各2週間	太田市立 図書館協 議会 15		
0277-78-0512 0277-40-4150	平成10年4月1日 1998年	23,433.90 4,283.04 (853.2)	8.8 (4.0) <0.0>	2.0 (1.0) <0.0>	3.7 (2.0) <0.0>	3.1 (2.0) <0.0>	0.0	図書:5冊 視聴覚:3点 各2週間	太田市立 図書館協 議会 15		
0278-22-0550 0278-22-0553	平成6年4月1日 (1994年)	1325.01 4957.78	19.3 (8.3) <0.0>	6.0 (2.0) <0.0>	4.2 (3.1) <0.0>	9.2 (3.2) <0.0>	0.0 (0.0) <0.0>	図書:5冊 AV:2点 各15日間	沼田市立 図書館利 用者の会 10		
0276-74-2346 0276-72-6786	昭和9年8月11日 (1934年) 昭和49年11月1日 (1975年)	5,113.71 2,498.53 (1,981.60)	12.0 (7.0) <0.0>	8.0 (5.0) <0.0>	3.0 (1.0) <0.0>	1.0 (1.0) <0.0>	0.0	図書:10冊 雑誌:2冊 各15日間 AV:各2点 紙芝居:2点 各8日間	館林市立 図書館協 議会 10		
0279-22-0644 0279-20-1200	昭和17年8月8日 (1942年) 平成12年4月1日 (2000年)	2,873.56 2,449.28	17.8 (1.0) <0.0>	8.0 (1.0) <0.0>		9.8 (1.0) <0.0>		図書(雑誌含む):5冊 視聴覚:3点 (VT・DVD)1点、CD MD2点) 各15日間	渋川市立 図書館協 議会 15		
0279-52-2300 0279-52-2190	平成8年4月1日 (1996年)	7,080.20 3,967.75 (258.00)	6.0 (2.0) <3.0>	3.0 (0.0) <3.0>	0.0 (0.0) <0.0>	3.0 (2.0) <0.0>	0.0 (0.0) <0.0>	図書:5冊 ビデオ・DVD:どちらか1点 CD:2点			
0274-22-1669 0274-22-2931	##### 1967 平成2年10月1日 1990	30,005 2,039	14.1 (3.6) <0.0>	7.0 (2.0) <0.0>	6.5 (1.6) <0.0>	0.6 (0.0) <0.0>	0.0 (0.0) <0.0>	図書:5冊 視聴覚:2点 各2週間	藤岡市図 書館協議 会 10		
0274-62-1737 0274-62-6592	昭和27年4月1日 (1952年)	1,610.48 1,570.28	9.6 (3.2) <0.0>	4.0 (2.0) <0.0>	2.0 (1.0) <0.0>	3.6 (1.2) <0.0>	0.0				
027-381-0529 027-381-2195	昭和56年4月1日 (1981年)	23,936.00 5,208.33 (775.2)	7.0 (1.0) <1.0>	3.0 (1.0) <1.0>	4.0 (0.0) <0.0>	0.0 (0.0) <0.0>	0.0 (0.0) <0.0>	図書:5冊 雑誌:3冊 視聴覚:3点 各15日間	安中市図 書館協議 会 8		
027-393-4402 027-393-4403	平成8年4月16日 (1996年)	34,707.00 4,013.00 (385.8)	7.0 (1.0) <1.0>	2.0 (1.0) <0.0>	3.0 (0.0) <1.0>	2.0 (0.0) <0.0>	0.0 (0.0) <0.0>	図書:5冊 雑誌:3冊 視聴覚:3点以内各15日間	安中市図 書館協議 会 10人 以内		
0277-77-1010 0277-77-0909	平成9年1月25日 (1997年)	3,762.00 2,363.00	10.7 (6.8) <0.0>	3.0 (1.0) <0.0>	3.9 (3.9) <0.0>	3.8 (1.9) <0.0>		図書:5冊 雑誌:2冊 各15日間 視聴覚:2点 各8日間	みどり市 立図書館 協議会 12		

館名	所在地・併設施設名 URL・e-mail	館長名	司書	専任・兼任	開館時間	休館日
大間々	376-0101 みどり市大間々町大間々1332-3 http://www.city.midori.gunma.jp/library/tosyokan-o@city.midori.gunma.jp	オイケ シンイチロウ 尾池 信一郎		兼任	平日(火曜～金曜) 9:30～6:00 土日、祝日 9:30～5:00	月曜日・祝日(平日の場合)・資料整理日・特別整理日・年末年始
吉岡	370-3692 北群馬郡吉岡町大字下野田472 吉岡町文化センター http://www.library.yoshioka.gunma.jp/kousiyo6767@beach.ne.jp	イワサキ タカシ 岩崎 隆		専任	9:00～18:00	毎週月曜日 毎月最終木曜日(館内整理日) 国民の祝日後、最も近い休日でない日 年末年始(12/28日より1月4日) 館長の定める日
吉井	370-2132 多野郡吉井町大字吉井乙285 http://www.library.yoshii.gunma.jp/tosyokan@town.yoshii.gunma.jp	サウセツコ 佐藤 節子		専任	火曜日～日曜日 10:00～18:00 日・祝日	月曜日(祝日の場合その翌日) 館内整理日(毎月最終金曜日) 特別整理期間(春・秋) 年末年始(12/28～1/4) 館長の定める日
神流	370-1504 群馬県多野郡神流町万場90-6	サイノウ ヨシヒサ 齋藤 義久		教育長が兼任	夏季(5月～9月)9:15～18:00 冬季(10月～4月)8:30～17:15	日・月・祝・年末年始
甘楽	370-2212 甘楽郡甘楽町大字福島1258-2 * 甘楽町コミュニティ施設と併設 http://www.town.kanra.gunma.jp/rarakanra@town.kanra.gunma.jp	イツカ アキラ 飯塚 章		社会教育係長 公民館長が兼務	9:00～19:00	月曜日(祝日の場合は翌日) 資料整理期間 年末年始
吾妻郡	377-0423 吾妻郡中之条町大字伊勢町1005-1 * 学習センターに併設 tosyo@twinplaza.jp	カサワ マサキ 唐澤 正明		教育長と兼任	平日 9:30～19:00 土・日曜日、祝日 9:30～19:00	月曜日、祝日の翌日 月末整理日(第4火曜日) 年末年始、館長の定める日 特別整理期間(春・冬)
草津	377-1792 吾妻郡草津町大字草津28(草津町役場) http://www.town.kusatsu.gunma.jp/library@town.kusatsu.gunma.jp	アサカ マサル 浅香 勝		教育長が兼任	火～日 10:00～16:30	毎週月曜・祝日 月末日 年末・年始 資料整理期間(春・秋)
玉村	370-1105 佐波郡玉村町大字福島325 玉村町文化センター http://library.tamamura.gunma.jp/ta-li@xp.wind.jp	オオシマ ノリオ 大嶋 則夫		専任	平日 10:00～19:00 土・日曜日 10:00～17:00	月曜日、祝日、月末整理日、 年末年始(12/28～1/5)、 春・秋季特別整理期
明和	370-0701 群馬県邑楽郡明和町南大島1073-1 *ふるさと産業文化館 http://library.meiwa.gunma.jp/m-libra@festa.ocn.ne.jp	イツカ スオ 石塚 一生		教育長が兼任	平日 9:30～18:15 土・日曜日、祝日 9:30～18:15	月曜日(祝日の場合は、翌日) 館内整理日 年末年始 館長の定める日 特別整理期間
千代田	370-0503 千代田町大字赤岩1895-1 http://www.town.chiyoda.gunma.jp/toshokan/tosyo.htm (千代田町ホームページ) e-mail tosyo@town.chiyoda.gunma.jp	ハシモト フミオ 橋本 文雄		専任	水～日曜日 9:00～17:15	月・火曜日 国民の休日 年末年始(12/28～1/4) 特別整理期間
大泉	370-0516 邑楽郡大泉町中央3-11-21 http://www.library.oizumi.gunma.jp http://www.library.oizumi.gunma.jp/(i-mode) oizumi-1@sanfiled.ne.jp	アキ マサオ 青木 政夫		専任	平日 9:00～19:00 土・日曜日、祝日 9:00～17:00 1階(コミュニティスペース)9:00～22:00	月曜日、月末日 年末年始、(12/29～1/3) 特別整理期間(春・秋)
邑楽	370-0603 邑楽町大字中野2676-1 http://library.ora.gunma.jp/voice@library.ora.gunma.jp	イハラ ショウセイ 石原 照盛	(司)	専任	火曜日～日曜日 10:00～18:00	月曜日、月末日 年末年始(12/28～1/4) 特別資料整理期間

電話番号 ファックス番号	創設年月日 改築年月日(最新)	敷地面積 建物面積 (図書館) (㎡)	職員数 ()は有資格者、<>は兼務者 (人)					同時の貸出制限冊数・貸 出期間	付属機関 (図書館協 議会等)の 名称	定数 (人)	備考
			全職員	正規職員	非常勤嘱託 職員他	臨時職員	委託・派遣等				
0277-73-0707 0277-73-0801	昭和59年4月10日 (1984年) 平成14年4月1日 (2002年)	1,256.44 2,009.02	12.0 (0.0) <0.0>	2.0	4.0	6.0		図書:5冊 15日間 雑誌:2冊 15日間 視聴覚:2点 8日間			
0279(54)6767 0279(54)1529	平成8年4月1日 (1996年)	21,420 4,330 (646.0)	7.5 (0.0) <0.0>	0.0	5.0	2.5	0.0	図書:5冊 2週間 雑誌:3冊 1週間 視聴覚:2点 2週間	文化セン ター運営委 員会	10名 以内	
027-387-7249 027-387-6080	昭和55年4月1日 (1980年)	487 424	7.2 (1.0) <0.0>	1.0	0.0	5.2	0.0	図書:5冊 2週間 AV:2点 1週間	吉井町図 書館協議 会	9	
0274-57-2364		117	1.0 (1.0) <0.0>			1.0 (1.0)		図書5冊 2週間 視聴覚3点 2週間			
0274-70-4660 0274-70-4660	平成14年4月1日 (2002年)	2,491.33 1,184.94 354.37	4.7 (2.7) <1.0>	2.0	0.0	2.7 (2.7)	0.0	図書:6冊 2週間	甘楽町図 書館協議 会	10	
0279-76-3115 0279-76-3116	平成12年4月15日 (2000年)	12,476.32 5,818.19 (1,578.00)	11.0 (2.0) <0.0>	2.0	9.0 (2.0) <0.0>	0.0 (0.0) <0.0>	0.0 (0.0) <0.0>	図書:5冊 雑誌:2冊 各2週間 CD・VT・DVD各4点 各1週間			
0279-88-7190 0279-88-0002	昭和63年11月3日 (1988年)	200	2.8 (1.0) <1.0>	1.0 (1.0) <1.0>		1.8		図書:無制限 15日間 CD:3点 8日間 ビデオ:2点 8日間	草津町立図書館 協議会	10名	
0270-65-1122 0270-65-5600	平成5年5月1日 (1993年)	23,922.00 7,141.00 (1,330.0)	15.6 (2.0) <0.0>	5.0	2.0 (2.0)	8.6	0.0	図書:7冊 CD:3点 vt:2点 DVD:1点各15日間	図書館協 議会	5	
0276-84-5555 0276-84-5580	平成8年7月17日 (1996年)	10,812.00 3,096.72 (557.09)	10.0 (2.0) <5.0>	4.0 (0.0) <4.0>	0.0 (0.0) <0.0>	6.0 (2.0) <1.0>	0.0	図書:5冊 15日間 視聴覚:2点 8日間			図書館協議会は設けて いない。
0276-86-2885 0276-86-2885	昭和57年7月1日 (1982年)	1,000.00 (498.00) 千代田町役場 同敷地内	3.5 (1.0) <0.0>	1.0	0.0	2.5 (1.0)	0.0	図書:10冊 14日間 視聴覚:2点 7日間	千代田町 図書館協 議会	10	臨時職員は、臨時職員 パート職員
0276-63-6399 0276-63-0717	昭和51年7月1日 (1976年) 平成元年7月1日 (1989年)	2,142.77 2,052.00	11.3 (4.0) <0.0>	6.0 (2.0)	0.0	5.3 (2.0)	0.0	図書:10冊 15日間 AV:各2点 8日間	大泉町立 図書館協 議会	10	
0276-88-5900 0276-88-7600	平成7年1月21日 1995年	5,448 2,025	13.2 (10.0)	4.0 (3.0)	9.2 (7.0)			図書:10冊 15日間 視聴覚: 2点 8日間	邑楽町図 書館協議 会	10	

館名	所在地・併設施設名 URL・e-mail	館長名	司書	専任・兼任	開館時間	休館日
県議会	371-8570 前橋市大手町1-1-1 gichousa@pref.gunma.jp	トクヤス ナオヒ 徳安 尚人		議事事務局 調査広報課 長が兼任	平日 8:30～17:30	土曜日、日曜日、祝日、年末年始
点字	370-0863 群馬県前橋市新前橋町13-12 群馬県社会福祉総合センター3階 http://www.guntento.org/ guntento@mtd.biglobe.ne.jp	キハ カヅオ 木部 一夫		専任	平日 9:00～17:00	土・日曜日、祝日、 年末年始、図書整理日
県立	370-0017 前橋市日吉町1-9-1 http://library.pref.gunma.jp globalvoice@library.pref.gunma.jp	ヤハタ カヅオ 矢端 勝夫		専任	平日 9:00～19:00 土曜日 9:00～18:00 日曜日・祝日 9:00～17:00 子ども読書相談室 9:00～17:00 視聴覚室 平日 9:00～19:00 土・日曜日・祝日 9:00～17:00	月曜日 毎月最終木曜日 年末年始(12/28～1/4) 特別整理期間

電話番号 ファックス番号	創設年月日 改築年月日(最新)	敷地面積 建物面積 (㎡)	職員数 ()は有資格者、<>は兼務者 (人)					同時の貸出制限冊数・貸 出期間	付属機関 (図書館協 議会等)の 名称	定数 (人)	備考
			全職員	正規職員	非常勤嘱託 職員他	臨時職員	委託・派遣等				
027-223-1111 027-243-4211	昭和24年4月1日 (1949年) 平成11年9月28日 (1999年)	建築面積 2,889.12 延床面積 20,359.32 (337.92)	7.0 <6.0>	6.0 <6.0>	1.0			議員:3冊 2ヶ月間 その他:3冊 14日間	図書広報 委員会	12	
027-255-6567 027-280-4103	昭和48年9月1日 (1973年)	312.98	8.0 (2.0) <0.0>	8.0 (2.0)				3タイトル 2週間			利用者は視覚障害者 を対象
027-231-3008 027-234-4196	昭和28年4月1日 1953 昭和53年7月11日 1978	7931.99 6691.99	49.3 (29.3) <0.0>	24.0 (16.0)	16.7 (10.4)	8.6 (2.9)	0.0	一般図書 児童図書 AV:各5点 各22日間	群馬県図 書館協議 会	10	

大学図書館

館名	所在地 ・ 併施設設名 URL ・ e-mail	館長名	司書	専任・兼任	開館時間	休館日
育英	370-0011 高崎市京目町1656-1 http://library.ikuei-g.ac.jp library@ikuei-g.ac.jp	ミム ミツ 三村満夫		学長が兼任	平日 9:00~18:30	土・日・祝日（ただし、この日が授業開講の場合は開館） 夏・冬・春季休暇中に定めた日
関学大	373-8515 太田市藤阿久町200番地 http://www.kanto-gakuen.ac.jp/library/univer/index	ヤマノ カズミ 山野 一美		教授が兼任	月～木 9:00~21:30 金 9:00~18:00 土 9:00~17:00 ただし、学外者の利用は18:00まで 21:30閉館は大学院授業時のみ	日曜・祝祭日 年末年始、館長の定める日
関短大	374-8555 館林市大谷町625 http://www.kanto-gakuen.ac.jp/library/junir/index.htm Library@kanto-gakuen.ac.jp	オオミヤ イイチ 大宮 僕一		学長が兼務	平日 9:00~18:00 土曜 9:00~13:00	日曜、祝祭日、年末年始 学則の定める日、館内整理日
桐生大	379-2392 みどり市笠懸町阿左美606-7 http://lib.kiryu-u.ac.jp/ library@kiryu-u.ac.jp	H.T.C. マチャコン H.T.C. マチャコン		兼任	平日 9:00~20:00	土・日曜日、祝日 夏季・冬季・春季の館内整理日 創立記念日 その他館長の定める日
共愛	379-2192 前橋市小屋原町1154-4 http://www.kyoai.ac.jp/college/campus/library.html library@c.kyoai.ac.jp	ゴトウ サユリ 後藤さゆり		准教授が兼任	平日（授業期間） 9:00~19:00 平日（休業期間） 9:00~17:30 土曜日 9:00~14:00	日曜日、祝日、県民の日 年末年始、本学が定める日
健科大	371-0052 前橋市上沖町323-1 http://library.gchs.ac.jp/ library@gchs.ac.jp	ウチノ セイジ 脇 誠治		教授が兼任	平日 9:00~20:00 （但し、授業のない日は17:00まで） 第2・4土曜日 9:00~17:00	第2・4を除く土曜日、日曜日、国民の休日 群馬県民の日（10/28） 年末年始、（12/28~1/4） その他（館長が特に必要と定めた日）
県女大	370-1193 佐波郡玉村町大字上之手1395-1 http://www.gpwu.ac.jp/ library@gpwu.ac.jp	イハノ アキヒコ 磯部 明彦		教授が兼任	平日 9:00~19:00 授業のない日 9:00~17:00	土・日曜日・祝日 県民の日（10/28） 開学記念日（5/10） 年末年始 館長が必要と認めた日
群馬高専	371-8530 前橋市鳥羽町580 http://www.lib.gunma-ct.ac.jp/ toshio@jim.gunma-ct.ac.jp	アオイトル 青井 透		教授が兼任	平日（授業期間） 9:00~21:00 平日（休業期間） 9:00~17:00 土曜日（授業期間） 9:00~17:00	日曜日、祝日、年末年始、土曜日（休業期間）、業務上の都合で休館する場合がある
社福大	371-0823 前橋市川曲町191-1 http://www.shoken-gakuen.ac.jp/library/tosyokan@shoken-gakuen.ac.jp	カガト マサキ 中里 昌之		教授が兼任	平日（授業期間） 8:30~21:30 平日（休業期間） 8:30~17:30 行事のない土曜日 8:30~14:00	日曜日・祝日 年末年始 大学が定める休日 入学試験日 行事のある土曜日 館長が必要と認めた日
松嶺大	373-0813 太田市内ヶ島町1361-4 http://www.tkw.ac.jp/shorei	ヨコヤマ ミチ 横山 未知			平日 9:00~18:00	毎週土曜日、日曜日 夏季休業期間、年末年始 館長の定める日
群大図	371-8510 前橋市荒牧町4-2 http://www.lib.gunma-u.ac.jp/aramaki/mainlib@lib.gunma-u.ac.jp	エンドウ ケイゴ 遠藤 啓吾		総合情報メディアセンター長が図書館長を兼任	平日（授業期間） 9:00~21:00 平日（休業期間） 9:00~17:00 土・日曜日	祝日 年末年始（12/29~1/3） 春季・夏季・秋季・冬季 学年末の休業期間中の土・日曜日 入学試験日
群大医	371-8513 前橋市昭和町3-39-22 http://www.lib.gunma-u.ac.jp/mlib/medical@lib.gunma-u.ac.jp	ヨシヅメ ヒロシ 依藤 宏		医学系研究科医科学専攻教授が兼任	平日（授業期間） 9:00~21:00 平日（休業期間） 9:00~17:00 土曜日 9:00~17:00 日曜日（試験期前・期間中） 9:00~17:00	日曜日、祝日 年末年始（12/28~1/4） 夏季休業期間中の土曜日

電話番号 ファックス番号	創設年月日 改築年月日(最新)	敷地面積 建物面積 (図書館) (㎡)	職員数 ()は有資格者、< >は兼務者(人)					同時の貸出制限冊数・ 貸出期間	付属機関 (図書館協 議会等)の 名称	定数 (人)	備考
			全職員	正規職員	非常勤嘱託 職員他	臨時職員	委託・派遣 等				
027-352-1981 027-353-8225	昭和45年4月12日 (1970年) 昭和62年2月 (1987年)	49,336.98 7,386.42 545	3.0 (2.0) <1.0>	3.0 (2.0) <1.0>	0.0	0.0	0.0	図書:5冊 視聴覚:2点 各2週間	育英短期 大学図書・ 紀要委員 会	6	
0276-32-7918 0276-31-4722	昭和51年4月	148,300.00 1,583.00	6.0 (5.0) <1.0>	3.0 (2.0) <1.0>	- -	1.0 (1.0)	2.0 (2.0)	学部生:5冊 2週間 院生:10冊 2週間 教員:50冊 3ヶ月 雑誌は1週間 学外者不可			
0276-74-6463 0276-74-6512	昭和25年4月 (1950年) 昭和47年1月 (1972年)	1,019.00 758.40	4.0 (1.0) <1.0>	2.0 (1.0) <1.0>		1.0	1.0	学生:3冊 2週間 教員:20冊 3ヶ月 職員:5冊 2週間 雑誌は1週間 学外者不可			
0277-48-9109 0277-76-9454	昭和38年4月1日 (1963年) 平成20年4月1日 (2008年)	1344	3.0 (2.0) <1.0>	3.0 (2.0) <1.0>	0.0	0.0	0.0	図書 2週間 視聴覚 2週間 雑誌 1週間 合わせて 5点	図書館 運営委員 会		
027-266-9137 027-266-7576	昭和63年4月 (1988年) 平成4年3月 (1992年) 24895	24895 999	3.0 (2.0) <1.0>	3.0 (2.0) <1.0>	0.0	0.0	0.0	図書:5冊 2週間	図書館 センター	6	館長は 図書館 センター 長が行 う。
027-235-1211 (代) 027-235-9563 (直通) 027-235-2501	平成5年4月1日 (1993年) 改築 平成17年3月31日 (2005年)	846.00	4.0 (3.0) <1.0>	2.0 (1.0) <1.0>	2.0 (2.0)	0.0	0.0	学生:5冊 学外者:3冊 各2週間 教職員:5冊 3週間	学術・情 報委員会	11	
0270-65-8511 0270-65-9538	昭和55年4月 (1980年) 昭和57年3月 (1982年)移転	1,195.31	6.7 (3.0) <1.0>	3.0 (2.0) <1.0>	1.0 (1.0)	2.7	0.0	図書:5冊(学生) 10冊(院生) 14日間 AV:1点 14日間	附属図 書館運 営委員 会	7	AV資料 貸出は 著作権 処理済 みのもの
027-254-9013 027-254-9013	昭和45年6月 (1970年) 平成15年11月 (2003年) 平成19年9月 (2007年)耐震改修	1,661.00	5.2 (2.0) <1.0>	3.0 (2.0) <1.0>	1.0	1.2	0.0	図書:5冊 2週間 雑誌:3冊 3日間	図書委 員会	9	臨時職 員は学 生アル バイト
027-253-0294 (内線:150) 027-254-0294 (代表)	平成8年4月1日 1996	362.97	3.0 (3.0) <0.0>	3.0 (3.0)				【学生】 図書:5冊 2週間 【教職員】 図書:10冊 4週間			雑誌・ 視聴覚 資料 は、館 内利用 に限定
0276-30-2941 0276-30-2971	平成11年4月 (1999年)	434.27	3.5 (0.5) <3.0>	2.0 <2.0>			1.5 (0.5) <1.0>	図書: 2週間 雑誌: 1週間 合わせて5冊			
027-220-7185 027-220-7184	昭和24年5月 (1949年) 昭和44年11月 (1969年)	3419	22.2 (21.4) <1.0>	15.0 (15.0) <1.0>	5.7 (6.4)	1.5	0.0	学生:10冊 各2週間 院生:15冊 教職員:20冊	群馬大 学総合 情報メ ディア ター 運営委 員会	10	
027-220-7882 027-220-7888	昭和24年5月 (1949年) 平成5年10月 (1993年)	- 2,412.00	10.5 (5.6) <1.0>	4.0 (3.0) <1.0>	4.9 (2.6)	1.6		図書:5冊 2週間 視聴覚:3点 3日	群馬大 学総合 情報メ ディア ター 運営委 員会昭 和地区 小委員 会	9	視聴覚 資料は 館外貸 出著作 権処理 済のもの

館名	所在地 ・ 併施設設名 URL ・ e-mail	館長名	司書	専任・兼任	開館時間	休館日
群大工	376-8516 桐生市天神町1-5-1 http://www.lib.gunma-u.ac.jp/elib/ elibis@lib.gunma-u.ac.jp	高田 和正		工学部教授が兼任	平日 9:00~22:00 <small>(ただし、授業のない日は17:00まで)</small> 土曜日 10:00~18:00 日曜日 10:00~18:00 <small>(前・後期末試験期)</small>	日曜・祝日 年末年始(12/28~1/4) 春季・夏季・冬季・ 学年末の休業期間中の 土曜日 入学試験の日
群パ大	377-0702 吾妻郡高山村中山6859-251 http://www.paz.ac.jp/library.htm paz-lib@paz.ac.jp	伊藤 まゆみ		教授が兼任	平日 9:00~21:00 平日(休業期間) 9:30~18:00 土曜日 10:00~18:00	日曜日、祝日 創立記念日 夏季・冬季 (期間はその都度決定) 館長が必要と認めた日
上武	372-8588 伊勢崎市戸谷塚町634-1 http://WWW.jobu.ac.jp/library/lib@jobu.ac.jp	中村 雄司		教授が兼任	平日 9:00~20:00	日曜日・祝日 創立記念日(5/14) 夏期(8/13~8/16) 冬期(12/29~1/6)
上武分	370-1393 高崎市新町270-1 上武大学看護学部棟 http://www.jobu.ac.jp/library/b-lib@sc.jobu.ac.jp	松崎 昇		教授が兼任	平日 9:00~21:00	土曜日、日曜日、祝日 創立記念日(5/14)、 夏期(8/13~8/16)、 冬期(12/29~1/6)
創造大	370-2131 多野郡吉井町岩崎2229 http://souzou.ac.jp/	濱口 晴彦		教授が兼任	平日 9:00~18:00 土曜日 9:00~17:00	日曜、祝日 大学の定める日 年末年始 春季・秋季 資料整理期間
創造大八	370-0861 高崎市八千代町2-3-6 TESLA(テスラ)2階 library-s@souzou.ac.jp	濱口 晴彦		創造芸術学部図書館の館長が兼任	平日 9:00~18:00	土・日曜日、祝祭日 大学の休業期間中の休館日はその都度決定 その他本学の定める日 年末年始
高経	370-0801 高崎市上並榎町1300 http://www1.tcue.ac.jp/home1/tosyokan/index.html tosyokan@tcue.ac.jp	清水 武明			平日 9:00~21:30 土曜日 9:00~21:30 春季、夏季、冬季 9:00~17:00 休業期間	日曜日、祝日、 開学記念日(6/25) 年末年始(12/28~1/4) 館長が必要と認めた日
健福大	370-0033 高崎市中大類町37-1 http://www.takasaki-u.ac.jp/lib@takasaki-u.ac.jp	桜井 竜丸		教授が兼任	平日 9:00~20:00 土曜日 9:00~16:30	日曜日 第2第4土曜日、祝日、 年末年始(12/26~1/7) その他本学が定める休日
健福大分	370-0033 高崎市中大類町501 http://www.takasaki-u.ac.jp/tanlib@takasaki-u.ac.jp	桜井 竜丸		教授が兼任	平日 9:00~19:00 土曜日 9:00~14:00	日曜日 第2・4土曜日、祝日 年末年始(12/26~1/7) その他本学が定める休日
高商大	370-1214 高崎市根小屋町741 http://tuc.opac.jp	ライトウヤマザキ ハルヨ ライトウ山崎晴世		教員がメディアセンター長を兼任する。	平日 9:00~18:30 土曜 9:00~16:00	日曜日、祝日、学園記念日 本学休業日 メディアセンター長が認めた日
東福大	372-0831 伊勢崎市山王町2020-1 http://library.tokyo.fukushi.ac.jp lib@ad.tokyo-fukushi.ac.jp	中島 範		短大学長が兼任	平日(授業期間) 9:30~20:00 平日(休業期間) 9:30~17:00 土曜日(スクーリングを除く) 9:30~17:30 第3月曜日 9:30~15:00 スクーリング期間 9:30~20:00	休・祝日及び日曜日(スクーリング期間を除く) 創立記念日(6月26日) 冬期・春期休校中の一定期間 入試・入学式等の行事日 館長が必要と認めた日
東洋大	374-0193 邑楽郡板倉町泉野1-1-1 http://www.toyo.ac.jp/libra/mlitakuralibra@ml.toyonet.toyo.ac.jp	河合 良夫		生命科学部教授が兼任	平日 9:00~19:00 土曜日 9:00~16:00	日曜日および国民の祝日 大学および図書館が定めた日

電話番号 ファックス番号	創設年月日 改築年月日(最新)	敷地面積 建物面積 (図書館) (㎡)	職員数 ()は有資格者、 < >は兼務者(人)					同時の貸出制限冊数・ 貸出期間	付属機関 (図書館協 議会等)の 名称	定数 (人)	備考
			全職員	正規職員	非常勤嘱託 職員他	臨時職員	委託・派遣 等				
0277-30-1079 0277-30-1082	昭和24年5月31日 (1949年) 昭和47年1月30日 (1972年)	2,718.00	9.4 (5.0) <1.0>	5.0 (3.0) <1.0>	2.8 (2.0)	1.6		学生：7冊 院生・教職員：10冊 学外者：5冊 各14日間	総合情報 メディア センター 運営委員会 桐生地区 小委員会	9	AV資料 貸出は 著作権 処理済 のもの
0279-63-3366 0279-63-3477	平成10年4月 (1998年)	— 258.00	4.1 (1.0) <0.0>	3.0 (1.0) <1.0>	0.0	1.1		図書：5冊(学生) 14日 7冊(教職員) 90日 未製本雑誌：113日	図書館運 営委員会	7	視聴覚 資料は 館内利 用に限 定
0270-20-3144 0270-20-3144	平成5年4月 1993年	1,223.00 1,709.00	4.0 (2.0) <0.0>	4.0 (2.0) <0.0>				図書：5冊 14日 卒論用：5冊 院生：10冊 1ヶ月	図書委 員会	3	
0274-42-1982 0274-42-1982	昭和61年4月1日 (1986年) 平成16年1月30日 (2004年)	2,603.00 6,961.37 (1,530.00)	4.0 (1.0) <1.0>	3.0 (1.0) <1.0>	0.0 (0.0)	1.0	0.0	図書：5冊 14日間 卒論用：5冊 院生：10冊 各1ヶ月間	経営情報 学部図書 委員会 看護学部 図書委員 会	2 4	
027-388-2301 027-388-2303	昭和56年4月1日 1981年4月1日	312	1.0 (0.0) <0.0>	1.0				図書・雑誌 合わせて4冊まで 2週間	図書委 員会	3	視聴覚 資料は 館内利 用に限 定
027-328-6111 027-328-6231	平成16年4月1日 2004年	— 125	1.0 (1.0) <0.0>	1.0				図書、雑誌 バックナン バー合わせ て：5冊 2週間			視聴覚 資料は 館内利 用に限 定
027-344-6266 027-344-5857	昭和32年4月 (1957年) 平成13年9月 (2001年)	1,267.00 5,480.00	15.3 (3.0) <3.0>	9.0 (1.0) <1.0>	2.0 (2.0) <2.0>	3.0	1.3	本学学生：5冊 他大学生・社会人：3冊 各14日間 本学大学院生：40冊 30 日間 本学教員：40冊90日間	図書館運 営委員会	15	視聴覚 資料 は、館 内利用 に限定
027-352-1290 027-353-2055	平成13年4月1日 (2001年)	— 1198.78	8.0 (7.0) <2.0>	5.0 (4.0) <2.0>	3.0 (3.0)	0.0		図書：5冊 14日間 未製本雑誌・ A V 3日間	図書館 運営委 員会	7	
027-352-1291 027-352-1985	昭和41年4月1日 (1966年) 平成17年9月 (2005年) 移転	635	3.0 (3.0) <1.0>	3.0 (3.0) <1.0>	0.0	0.0	0.0	図書：5冊 14日間 未製本雑誌・AV：2冊 3日間	図書館運 営委員会	7	
027-347-3399 027-347-3389	昭和63年4月 (1988年) 平成5年1月 (1993年)	850	3.5 (1.0) <1.0>	2.0 (1.0) <1.0>	0.0	0.0	1.5	学生：3冊 2週間 院生：10冊 2ヶ月 教職員：20冊 2ヶ月	図書館は メディア センター に附属す る。		館長職は なし。館 長の職務 はメディア センター長が 行う。
0270-20-3676 0270-20-3696	平成12年4月1日 (2000年)	— (860)	3.0 (1.0) <1.0>	3.0 (1.0) <1.0>	0.0	3.0	0.0	図書 学生：5冊 2週間 院生：10冊 4週間 教職員：10 冊 4週間	東京福祉 大学附属 茶屋四郎 次郎記念 図書館運 営委員会	6	雑誌、 視聴覚
0276-82-9060 0276-82-9804	平成9年4月1日 1997年4月1日	— 2,010.00	11.0 (3.0) <1.0>	7.0 (2.0) <1.0>	0.0	3.0	1.0 (1.0)	図書： 1～3年生 10冊 2週間 4年生 10冊 4週間 大学院生 20冊 8週間 教職員 30冊 12週間 校友(卒業生) 3冊 4週間 雑誌： 全利用者図書の出冊数枠内 1週間 視聴覚：3点2週間(校友を除く)			

館名	所在地 ・ 併施設設名 URL ・ e-mail	館長名	司書	専任・兼任	開館時間	休館日
新島	370-0068 高崎市昭和町53	ヤマカチケン 山口憲二		兼任	平日9:00~17:00	日曜日、祝日、県民の日、 年末年始、 館長が必要と認めた日
放送大	371-0032 前橋市若宮町1丁目13番2号 gunma-housou@u-air.ac.jp	ヤノ ミチコ 矢野 由美彦		学習センター所長が 兼任	面接授業開講日 火曜日~土曜日 9:30~19:30 日曜日 9:30~17:30 面接授業開講日以外 火曜日~土曜日 9:30~18:30 日曜日 9:30~17:30	
工科大	371-0816 前橋市上佐鳥町460-1 http://www.maebashi-it.ac.jp/library/library/index.php lib@maebashi-it.ac.jp	ミヤギ ヒトシ 宮崎 均		教授が兼任	平日 9:00~21:30 土曜日 9:30~18:00 休業期間中 9:00~17:00	日曜日・祝日 開学記念日(6/1) 年末・年始 休業期間中の土曜日 入学試験日 蔵書整理期間
明和大	371-0033 前橋市国領町2-200-10 tosyokan@hirakatagakuen.ac.jp	サザワ タケシ 笹澤 武		兼任	平日 9:00~17:50	土、日曜日、祝日 県民の日、年末年始 創立記念日(12月1日) その他、本学が定める日

電話番号 ファックス番号	創設年月日 改築年月日(最新)	敷地面積 建物面積 (図書館) (㎡)	職員数 ()は有資格者、< >は兼務者(人)					同時の貸出制限冊数・ 貸出期間	付属機関 (図書館協 議会等)の 名称	定数 (人)	備考
			全職員	正規職員	非常勤嘱託 職員他	臨時職員	委託・派遣 等				
027-326-1155 027-324-1444	昭和58年4月1日 1983年 平成15年12月15日 2003年	297	2.8 (1.8) <0.0>	2.0 (1.0) <1.0>	0.0	0.8 (0.8)	0.0	図書・AV:6点 14日間	総務委 員会図 書館グ ループ	4	
027-230-1085 027-230-1094	昭和60年4月 (1985年)	3,355.28 2,516.87 245	13.0 (0.0) <0.0>	4.0	9.0			学部生 図書:4冊 1ヶ月 大学院生 図書:6冊 1ヶ月			
027-265-0112 027-265-1963	昭和27年4月1日 (1952年) 昭和51年8月14日 (1976年)	2,039.00	8.0 (5.0) <1.0>	3.0 (0.0) <1.0>	5.0 (5.0)			学生・学外者 6冊 15日間 教職員 20冊 1ヶ月	図書・情報セン ター運営委員会	7	
027-235-1621 (内線390) 027-230-1083	昭和40年4月 (1965年) 平成9年3月1日 (1997年)	1,355.71 3,183.94 1,030.70	2.0 (1.0) <1.0>	1.0 (1.0)	1.0 <1.0>			図書:3冊 2週間			

公民館図書室

館名	所在地 ・ 併設施設名 URL ・ e-mail	館長名	司書	専任・兼任	開館時間	休館日
上川淵	371-0813 前橋市後閑町35	マルヤマ イイチ 丸山 榮一			平日・土曜日 9:00~17:00	日曜日、第1・3月曜日 祝日、年末年始 蔵書整理期間
下川淵	379-2141 前橋市鶴光寺町701番地	セキノ トシオ 関根 俊夫			平日・土曜日 9:00~17:00	日曜日、第1・3月曜日 祝日、年末年始 蔵書整理期間
芳賀	371-0131 前橋市鳥取町817	フクダ カシ 福田 覚司			平日・土曜日 9:00~17:00	日曜日、第1・3月曜日 祝日、年末年始 蔵書整理期間
桂萱	370-0007 前橋市上泉町141-3 kaigaya@tosyokan.city.maebashi.gunma.jp	イガキ マサキ 稲垣 雅樹			平日・土曜日 9:00~17:00	日曜日、第1・3月曜日 祝日、年末年始 蔵書整理期間
元総社	371-0846 前橋市元総社町3-1-1	エハラ リカズ 江原 範和			平日・土曜日 9:00~17:00	日曜日、第1・3月曜日 祝日、年末年始 蔵書整理期間
南橋	371-0042 前橋市日輪寺町158	ヤシマ トシオ 矢島 俊夫			平日・土曜日 9:00~17:00	日曜日、第1・3月曜日 祝日、年末年始 蔵書整理期間
清里	371-3573 前橋市青梨子町339	コンドウ カユキ 近藤 高之			平日・土曜日 9:00~17:00	日曜日、第1・3月曜日 祝日、年末年始 蔵書整理期間
城南	379-2117 前橋市二之宮町1320	イサ ケン 岩佐 憲			平日・土曜日 9:00~17:00	日曜日、第1・3月曜日 祝日、年末年始 蔵書整理期間
大胡	371-0223 前橋市大胡町15	イノウエ ケンゾウ 井上 建児			火曜日~日曜日 9:00~17:00	月曜日、祝日 年末年始 蔵書整理期間
粕川	371-0217 前橋市粕川町西田面194-1	アガワ タダシ 阿久澤 正			平日・土曜日 9:00~17:00	日曜日、第1・3月曜日 祝日、年末年始 蔵書整理期間
宮城	371-0244 前橋市鼻毛石町1711-8	アガワ イチロウ 阿久澤 市郎			平日・土曜日 9:00~17:00	日曜日・祝日 年末年始
プラザ	371-0035 前橋市岩神町3丁目1番1号	タケイ トモコ 武井 朋子			平日・土曜日 9:00~17:00	日曜日、第1・3月曜日 祝日、年末年始 蔵書整理期間
倉淵	370-3402 高崎市倉淵町三ノ倉296-1 kurabuchi-kou@city.takasaki.gunma.jp	ツカゴシ ノボル 塚越 昇		倉淵公民館 長が兼任	平日 9:00~19:00 土・日曜日 9:00~17:00	祝日(平日が祝日となった場合のみ) 年末年始

電話番号 ファックス番号	創設年月日 改築年月日(最新)	敷地面積 建物面積 (図書館) (㎡)	職員数 ()は有資格者、 < >は兼務者(人)					同時の貸出制限冊数・貸出期間	付属機関 (図書館協 議会等)の 名称	備考
			全職員	正規職員	非常勤嘱託 職員他	臨時職員	委託・派遣等			
027-265-4123 027-265-4861	昭和59年4月1日 (1984年)	5,374.45 1,563.79 (405.44)	4.6 (1.0) <0.0>	1 (1.0) <0.0>	0	0	3.6	図書:5冊 15日間 視聴覚:3点 15日間	なし	
027-265-7070 027-265-5160	平成12年11月13日 (2000年)	6,150.00 1,405.76 (297.57)	3.9 (1.0) <0.0>	1 (1.0) <0.0>	0	0	2.9	図書:5冊 15日間 視聴覚:3点 15日間	なし	
027-269-9308 027-269-7051	平成2年10月16日 (1990年)	5,920.00 1,275.53 (253.38)	3.9 (1.0) <0.0>	1 (1.0) <0.0>	0	0	2.9	図書:5冊 15日間 視聴覚:3点 15日間	なし	
027-261-3723 027-261-2631	昭和61年10月1日 (1986年)	5,531.00 1,525.65 (438.22)	4.6 (1.0) <0.0>	1 (1.0) <0.0>	0	0	3.6	図書:5冊 15日間 視聴覚:3点 15日間	なし	
027-253-7373 027-255-0361	平成19年10月2日 (2007年)	5,001.48 1,469.21 (239.01)	3.9 (1.0) <0.0>	1 (1.0) <0.0>	0	0	2.9	図書:5冊 15日間 視聴覚:3点 15日間	なし	
027-231-0331 027-235-9331	平成6年3月27日 (1994年)	5,650.00 1,611.00 (352.11)	4.6 (1.0) <0.0>	1 (1.0) <0.0>	0	0	3.6	図書:5冊 15日間 視聴覚:3点 15日間	なし	
027-253-4588 027-255-0341	平成4年11月24日 (1992年)	3,281.19 1,051.04 (177.10)	3.9 (1.0) <0.0>	1 (1.0) <0.0>	0	0	2.9	図書:5冊 15日間 視聴覚:3点 15日間	なし	
027-268-2114 027-268-5038	平成9年1月10日 (1997年)	7,310.35 1,629.35 (252.00)	3.9 (1.0) <0.0>	1 (1.0) <0.0>	0	0	2.9	図書:5冊 15日間 視聴覚:3点 15日間	なし	
027-283-8900 027-283-1771	平成4年10月1日 (1995年)	3,640.58 2,956.17 (360.91)	3.8 (0.0) <1.0>	1 (0.0) <1.0>	1	0.8	1	図書:5冊 15日間 視聴覚:2点 15日間	なし	
027-285-3311 027-230-6063	平成10年3月13日 (1998年)	3,903.66 2,096.90 (138.78)	1.2 (0.0) <1.0>	1 (0.0) <1.0>	0	0.2	0	図書:5冊 15日間 視聴覚:3点 15日間	なし	
027-283-0009	平成4年9月24日 (1992年)	209.27 209.27 (165.00)	2.4 (0.0) <0.0>	1 (0.0) <0.0>	0	1.4	0	図書:5冊 15日間 視聴覚:2点 15日間	なし	
027-230-9093 027-230-9099	平成9年7月1日 (1997年)	4,293.59 7,971.32 (213.13)	3.8 (1.0) <0.0>	0 (0.0) <0.0>	2.9 (1.0)	0.9	0	図書:5冊 15日間 視聴覚:3点 15日間	なし	
027-378-3113 027-378-3113	昭和47年4月1日 (1972年) 平成14年4月 (2002年)	1518 905.67 110.88	3.0 (0.0) <0.0>	1.0	1.0	1.0		図書:5冊 視聴覚:3点 各2週間		

館名	所在地 ・ 併設施設名 URL ・ e-mail	館長名	司書	専任・兼任	開館時間	休館日
みどり東	376-0307 みどり市東町花輪205-1	コバヤシノボル 小林 昇			平日 9:00~17:00 土・日曜日、祝日 9:00~17:00	毎週月曜日（月曜日が祝日でも） 特別資料整理期間（冬） 年末年始12/28~1/4
子持	377-0292 渋川市吹屋380-1 komochi-k@city.shibukawa.gunma.jp	カモチ ノボリ 生方 徳時		公民館長が 兼任	平日 9:00~17:00 土・日曜日、祝日 9:00~17:00	月曜日（祝日の場合は翌日） 毎月最終木曜日、年末年始
富士見	371-0114 勢多郡富士見村大字田島866-1	ケチキ カツリ 倉持勝則		富士見村教 育長が兼任	火~土 9:00~20:00 日曜日 9:00~17:00	月曜日、年末年始 月曜日が祝日の場合は翌日の火曜日 館長の定める日
榛東	370-3502 北群馬郡榛東村山子田797	カミラ タミエ 中村タミエ		兼任	公民館 8:30~17:30 図書室（平 8:30~17:15 日、土日曜 日）	毎週月曜日、祝日 年末年始12月28日~1月4日
みなかみ 中央	379-1305 利根郡みなかみ町後閑321-1	アキ ヒサシ 青木 寿		教育課長が 兼任	火・木・土曜日 9:00~17:00 日曜日（第1・3） 9:00~12:00	月・水・金曜日 日曜日（第2・4・5） 祝日、年末年始 特別整理期間
みなかみ 水上	379-1617 利根郡みなかみ町湯原441	オノ リョウイチ 小野 良一		専 任	平日 9:00~17:00 土・日曜日 9:00~17:00	月曜日、祝日 年末年始 図書整理期間
板倉	374-0132 邑楽郡板倉町大字板倉2698 http://www.library.itakura.gunma.jp/chuou/ tyuuou@town.itakura.gunma.jp	ハセガワ ケンイチ 長谷川健一			平日 9:00~17:00 土・日曜日 9:00~17:00	月曜日・祝日 年末年始・館長の定める日

電話番号 ファックス番号	創設年月日 改築年月日(最新)	敷地面積 建物面積 (図書館) (㎡)	職員数 ()は有資格者、< >は兼務者(人)					同時の貸出制限冊数・貸出期間	付属機関 (図書館協 議会等)の 名称	定数 (人)	備考
			全職員	正規職員	非常勤嘱託 職員他	臨時職員	委託・派遣等				
0277-97-2721 0277-97-2424	昭和55年4月1日 (1980年)	1,405.80 1,662.58 50.7	5.0 (0.0) <0.0>	2.0			2.0	1.0	図書：5冊 雑誌：2冊 各2週間 視聴覚：2点 1週間		
0279-22-7780 0279-24-8204	昭和55年 (1980年) 平成18年1月20日 エレベーター増設	1,682.40 1,688.85 (128.00)	8.0 (0.0) <2.0>	5.0			3.0		図書：5冊 2週間		
027-288-6111 027-288-7401	平成55年7月 (1980年)	6,018.00 2,466.00 (180)	5.0 (0.0) <3.0>	3.0			2.0		図書3冊 各2週間 視聴覚3点	なし	
0279-54-2573 0279-54-8226	昭和48年4月1日 (1973年)	敷地 2815.00 建物929.00 図書室40.0	2.0 (1.0) <1.0>				2.0 (1.0) <1.0>		図書：5冊 10日間	なし	
0278-62-2275 0278-62-0632	昭和46年3月25日 (1971年)	1357 806 75	2.0 (1.0) <1.0>	2.0 (1.0) <1.0>					図書・雑誌 併せて5冊 各2週間 視聴覚：2点		
0278-72-3707 0278-72-6432	昭和56年5月 (1981年)	1,310 1,139 145.7	2.0 (1.0) <0.0>	1.0 (1.0) <0.0>	1.0 (0.0)				図書・視聴覚 併せて5点 (内視聴覚2点) 雑誌2冊 各2週間		
0276-82-2435 0276-82-2436	昭和53年9月1日	3,257 2,613 (138.24)	4.0 (0.0) <0.0>	3.0			1.0		図書：5冊 2週間 視聴覚：2点 1週間		

統 計 編

貸出サービス概況

館名	奉仕人口	有効利用登録者 (人)					開館日数 (日)	来館者数 (人)	個人貸出人数					自動車図書館	分室・サービスポイント
		本館	自動車図書館	分室・サービスポイント	合計	うち自治体内登録者			本館奉仕						
									一般	学生	児童	合計			
前橋市	318,051	85,198	6,149	64,741	156,088	152,651	396	181,622	147,666	8,826	25,766	182,258	10,166	306,879	
前橋	-	83,773	6,149	64,741	154,663	151,258	292	169,011	140,833	8,605	20,209	169,647	10,166	306,879	
前橋こ	-	1,425	-	-	1,425	1,393	104	12,611	6,833	221	5,557	12,611	-	-	
高崎市	341,621	177,115	6,927	6,570	190,612	118,539	1,313	648,065	418,902	30,113	48,394	497,409	7,472	42,819	
高崎	-	129,163	6,927	6,570	142,660	82,741	327	479,186	358,644	25,623	35,877	420,144	7,472	42,819	
箕郷	-	13,211	0	0	13,211	11,704	216	27,763	12,929	919	3,206	17,054	0	0	
群馬	-	20,257	0	0	20,257	19,131	254	76,640	33,584	2,810	6,473	42,867	0	0	
新町	-	9,158	0	0	9,158	-	230	20,230	4,817	237	461	5,515	0	0	
榛名	-	5,326	0	0	5,326	4,963	286	44,246	8,928	524	2,377	11,829	0	0	
桐生市	125,104	42,345	0	0	42,345	37,716	590	119,216	76,301	6,551	12,751	95,603	0	9,389	
桐生	-	42,345	0	0	42,345	37,716	294	98,933	62,098	5,319	7,903	75,320	0	9,389	
新里	-	-	-	-	-	-	296	20,283	14,203	1,232	4,848	20,283	0	0	
伊勢崎市	203,981	36,056	0	4,286	40,342	18,882	1,157	205,870	161,748	10,963	49,489	222,200	0	30,522	
伊勢崎	-	19,893	0	4,286	24,179	4,145	276	-	72,321	4,906	18,248	95,475	0	30,522	
赤堀	-	3,529	0	0	3,529	3,393	318	-	13,208	1,325	6,269	20,802	0	0	
あずま	-	6,405	0	0	6,405	5,546	282	205,870	43,230	2,620	17,192	63,042	0	0	
境	-	6,229	0	0	6,229	5,798	281	0	32,989	2,112	7,780	42,881	0	0	
太田市	213,890	56,644	0	0	56,644	50,090	1,127	360,514	206,347	21,906	50,643	278,896	0	1,874	
太田	-	32,772	0	0	32,772	27,891	327	161,256	121,015	12,410	26,490	159,915	0	0	
尾島	-	7,471	0	0	7,471	6,950	263	72,581	20,276	2,241	7,097	29,614	0	0	
新田	-	12,519	0	0	12,519	11,830	269	66,191	43,678	4,226	9,605	57,509	0	1,874	
藪塚	-	3,882	0	0	3,882	3,419	268	60,486	21,378	3,029	7,451	31,858	0	0	
沼田	52,353	38,388	-	-	38,388	28,241	280	244,773	78,296	6,644	34,865	119,805	4,263	3,079	
館林	78,978	34,884	0	0	34,884	29,028	286	136,000	51,845	2,594	8,689	63,128	0	0	
渋川市	86,322	24,990	0	1,659	26,649	21,054	552	125,978	93,496	7,906	32,054	133,456	0	16,985	
渋川	-	20,855	0	1,659	22,514	21,054	274	125,978	78,893	7,241	22,859	108,993	0	16,985	
北橘	-	4,135	-	-	4,135	-	278	-	14,603	665	9,195	24,463	-	-	
藤岡	68,783	44,868	772	0	45,640	14,138	301	-	81,449	5,879	24,689	112,017	17,345	0	
富岡	53,372	13,518	0	0	13,518	11,704	272	118,385	41,986	6,252	19,123	67,361	0	0	
安中市	62,752	23,510	0	0	23,510	19,236	570	66,349	34,358	3,129	30,235	67,722	0	0	
安中	-	11,311	0	0	11,311	10,553	279	66,349	22,778	1,124	9,482	33,384	0	0	
松井田	-	12,199	0	0	12,199	8,683	291	-	11,580	2,005	20,753	34,338	0	0	
みどり市	51,917	31,847	0	0	31,847	34,615	567	381,204	103,972	13,242	43,671	160,885	0	0	
笠懸	-	24,150	0	0	24,150	16,818	286	207,408	46,416	5,101	26,924	78,441	0	0	
大間々	-	7,697	0	0	7,697	17,797	281	173,796	57,556	8,141	16,747	82,444	0	0	
吉岡	18,766	15,275	0	0	15,275	9,765	277	-	30,658	2,854	13,592	47,104	0	0	
吉井	24,748	10,406	0	0	10,406	10,124	290	53,856	17,303	1,136	8,802	27,241	0	0	
神流	2,542	1,033	0	0	1,033	-	246	2,496	1,143	45	835	2,023	0	0	
甘楽	14,115	2,768	0	0	2,768	2,158	299	47,658	14,241	2,423	8,714	25,378	0	0	
吾妻郡	56,763	7,379	0	0	7,379	3,710	284	214,725	42,587	6,920	16,579	66,086	0	0	
草津	7,346	10,424	-	-	10,424	6,104	283	22,004	-	-	-	0	-	-	
玉村	38,005	39,227	0	0	39,227	30,825	280	208,831	68,468	7,109	19,371	94,948	0	0	
明和	11,295	8,278	0	0	8,278	5,512	291	65,818	14,391	1,146	5,507	21,044	0	0	
千代田	11,632	3,020	0	0	3,020	2,774	242	16,159	5,023	340	2,307	7,670	0	0	
大泉	41,089	18,791	0	0	18,791	13,891	282	201,788	45,161	3,798	13,827	62,786	0	0	
邑楽	27,199	33,842	-	-	33,842	16,728	289	188,968	72,881	7,064	16,760	96,705	2,117	-	
小計	-	759,806	13,848	77,256	850,910	637,485	10,474	3,610,279	1,808,222	156,840	486,663	2,451,725	41,363	411,547	
県議会	-	0	0	0	0	0	245	2,150	624	0	0	624	0	0	
点字	-	582	0	0	582	0	244	-	-	-	-	0	0	0	
県立	-	113,767	-	0	113,767	-	280	384,740	100,440	10,281	13,446	124,167	31,752	0	
小計	-	114,349	0	0	114,349	0	769	386,890	101,064	10,281	13,446	124,791	31,752	0	
合計	2,016,027	874,155	13,848	77,256	965,259	637,485	11,243	3,997,169	1,909,286	167,121	500,109	2,576,516	73,115	411,547	

平成19年度

(人) 合計	貸出数 (図書+視聴覚資料等)					(点)			個人貸出 点数/ 奉仕人口	備考
	個人貸出数				合計	うち自治体内貸 出	団体 貸出数	相互貸借 貸出数		
	本館	自動車	分室・サービスポイント							
499,303	648,042	54,286	1,125,518	1,827,846	0	0	217	5.75		
486,692	631,131	54,286	1,125,518	1,810,935	-	0	217	-		
12,611	16,911			16,911	0	-		-	自動車図書館、分室・サービスポイントはなし	
547,700	1,860,741	63,957	100,896	2,025,594	1,628,225	33,384	1,284	5.93		
470,435	1,472,079	63,957	100,896	1,636,932	1,325,667	27,994	1,204	-		
17,054	72,223	0	0	72,223	57,581	-	14	-		
42,867	247,682	0	0	247,682	199,746	5,168	54	-		
5,515	19,443	0	0	19,443	-	222	9	-		
11,829	49,314	0	0	49,314	45,231	0	3	-		
104,992	294,683	0	24,626	319,309	291,021	34,614	295	2.55		
84,709	224,303	0	24,626	248,929	230,706	34,614	272	-		
20,283	70,380	0	0	70,380	60,315	0	23	-		
252,722	848,773	0	110,655	959,428	853,567	7,113	610	4.70		
125,997	376,903	0	110,655	487,558	470,777	3,105	349	-		
20,802	76,470	0	0	76,470	19,768	1,657	56	-		
63,042	245,220	0	0	245,220	221,662	1,272	100	-		
42,881	150,180	0	0	150,180	141,360	1,079	105	-		
280,770	897,478	0	3,922	901,400	406,040	14,164	707	4.21		
159,915	478,797	0	0	478,797	-	4,429	324	-		
29,614	104,588	0	0	104,588	100,181	972	91	-		
59,383	201,925	0	3,922	205,847	193,691	7,843	167	-		
31,858	112,168	0	0	112,168	112,168	920	125	-		
127,147	366,389	13,345	9,685	389,419	308,430	8,808	611	7.44		
63,128	245,990	0	0	245,990	214,543	15,763	203	3.11		
150,441	311,489	0	45,912	357,401	342,825	3,361	383	4.14		
125,978	287,021	0	45,912	332,933	318,485	1,668	379	-		
24,463	24,468	0	0	24,468	24,340	1,693	4	-		
129,362	383,448	62,069	0	445,517	413,559	17,712	465	6.48		
67,361	213,272	0	0	213,272	200,465	2,834	131	4.00		
67,722	247,173	0	0	247,173	171,691	973	199	3.94		
33,384	109,270	0	0	109,270	104,197	563	120	-		
34,338	137,903	0	0	137,903	67,494	410	79	-		
921,447	633,303	0	0	633,303	1,602,353	2,731	287	12.20		
78,441	304,280	0	0	304,280	219,140	2,324	129	-		
843,006	329,023	0	0	329,023	1,383,213	407	158	-		
47,104	170,060	0	0	170,060	118,050	2,291	105	9.06		
27,241	87,824	0	0	100,382	97,952	1,886	20	4.06		
2,023	6,593	0	0	6,593	0	0	0	2.59		
25,378	90,769	0	0	90,769	68,439	0	0	6.43		
241,172	241,172	0	0	241,172	132,459	3,350	31	4.25		
0	40,652	0	0	40,652		183	10	5.53		
94,948	456,664	0	0	456,664		2,042	373	12.02		
21,044	56,126	0	0	56,126	39,843	341	64	4.97		
7,670	30,625	0	0	30,625	29,111	1,002	8	2.63	児童は0歳~12歳、学生は13歳~18歳、一般は19歳~(以下同様)	
62,786	270,114	0	0	270,114	207,560	1,671	116	6.57		
98,822	386,629	5,108	0	391,737	191,200	40,773	225	14.40		
3,840,283	8,788,009	198,765	1,421,214	10,420,546	7,317,333	194,996	6,344	-		
624	1,054	0	0	1,054	0	-	-	-		
0	24,692	0	0	24,692	0	0	0	-		
155,919	454,454	31,752	0	486,206	-	22,578	10,450	-		
156,543	480,200	31,752	0	511,952	0	22,578	10,450	-		
3,996,826	9,268,209	230,517	1,421,214	10,932,498	7,317,333	217,574	16,794	-		

蔵書 I

館名	全蔵書冊数 (冊)		全蔵書冊数内訳				自動車図書館			分室・サービス
	うち開架冊数	うち紙芝居	一般	児童	合計	一般	児童	合計	一般	
前橋市			771,828	649,008	301,608	64,981	366,589	1,142	9,671	15,646
前橋	703,478	580,658	295,856	2,383	298,239	0	9,671	15,646	25,317	197,782
前橋こ	68,350	68,350	5,752	62,598	68,350	1,142			0	
高崎市	962,356	413,896	688,281	172,533	860,814	3,690	14,347	13,397	27,744	35,945
高崎	689,935	247,300	496,785	91,608	588,393	1,675	14,347	13,397	27,744	35,945
箕郷	47,395	40,732	32,097	15,298	47,395	197	0	0	0	0
群馬	112,074	97,692	84,713	27,361	112,074	517	0	0	0	0
新町	71,204	—	49,316	21,888	71,204	754	0	0	0	0
榛名	41,748	28,172	25,370	16,378	41,748	547	0	0	0	0
桐生市	346,003	285,231	165,746	55,766	221,512	1,287	0	0	0	53,981
桐生	293,201	257,623	135,633	33,077	168,710	829	0	0	0	53,981
新里	52,802	27,608	30,113	22,689	52,802	458	0	0	0	0
伊勢崎市	504,164	305,263	339,791	125,898	465,689	3,490	0	0	0	19,496
伊勢崎	257,745	116,044	166,770	57,198	223,968	1,454	0	0	0	19,048
赤堀	46,760	34,997	30,824	15,936	46,760	383	0	0	0	0
あずま	89,260	68,526	61,052	28,208	89,260	986	0	0	0	0
境	110,399	85,696	81,145	24,556	105,701	667	0	0	0	448
太田市	662,540	328,199	526,050	128,892	654,942	10,982	0	0	0	3,054
太田	373,938	129,425	324,309	49,629	373,938	1,842	0	0	0	0
尾島	62,053	52,274	47,412	14,641	62,053	431	0	0	0	0
新田	164,586	94,286	114,769	42,219	156,988	932	0	0	0	3,054
藪塚	61,963	52,214	39,560	22,403	61,963	7,777	0	0	0	0
沼田	339,641	90,000	237,326	102,315	339,641	2,581	—	—	0	—
館林	348,478	161,596	246,503	101,975	348,478	1,542	0	0	0	0
渋川市	331,101	180,663	142,664	56,650	199,314	1,555	0	0	4,561	0
渋川	296,916	155,830	123,790	41,339	165,129	1,078	—	—	4,561	—
北橋	34,185	24,833	18,874	15,311	34,185	477	0	0	0	0
藤岡	229,663	117,913	146,350	54,513	200,863	1,900	8,316	20,484	28,800	0
富岡	156,402	85,105	108,903	47,499	156,402	1,099	0	0	0	0
安中市	189,296	123,600	136,017	53,279	189,296	1,981	0	0	0	0
安中	113,838	79,909	88,072	25,766	113,838	423	0	0	0	0
松井田	75,458	43,691	47,945	27,513	75,458	1,558	0	0	0	0
みどり市	217,616	159,218	169,000	48,616	217,616	10,057	0	0	0	0
笠懸	110,276	87,112	81,816	28,460	110,276	1,102	0	0	0	0
大間々	107,340	72,106	87,184	20,156	107,340	8,955	0	0	0	0
吉岡	65,775	39,888	40,549	25,226	65,775	641	0	0	0	0
吉井	73,862	53,967	44,925	28,937	73,862	688	0	0	0	0
神流	22,023	22,023	13,585	8,438	22,023	90			0	
甘楽	44,615	43,980	28,958	15,657	44,615	123	0	0	0	0
吾妻郡	110,878	91,681	78,281	32,597	110,878	526	0	0	0	0
草津	42,007	41,407	32,440	9,567	42,007	159	—	—	0	—
玉村	165,287	97,289	123,401	42,188	165,589	735	0	0	0	0
明和	74,650	61,567	51,097	21,320	72,417	344	0	0	0	0
千代田	37,660	37,660	23,530	14,130	37,660	347	0	0	0	0
大泉	139,387	94,241	107,431	31,956	139,387	957	0	0	0	0
邑楽	163,947	104,133	119,971	36,912	156,883	1,115	1,971	5,093	7,064	
小計	5,999,179	3,587,528	3,872,407	1,279,845	5,152,252	47,031	34,305	54,620	93,486	310,258
県議会	25,332	25,332	25,332	0	25,332	0	0	0	0	0
点字	19,003	0	19,003	0	19,003	0	0	0	0	0
県立	724,305	252,758	612,505	58,168	670,673	—	10,785	38,667	49,452	—
小計	768,640	278,090	656,840	58,168	715,008	0	10,785	38,667	49,452	0
合計	6,767,819	3,865,618	4,529,247	1,338,013	5,867,260	47,031	45,090	93,287	142,938	310,258

平成20年3月31日現在

ポイント	(冊)		全蔵書 冊数 / 奉仕人口	備 考
	児童	合計		
182,140	379,922	0	2.43	
182,140	379,922		-	
	0		-	
11,229	47,174	26,624	2.82	
11,229	47,174	26,624	-	
0	0	0	-	
0	0	0	-	
0	0	0	-	
0	0	0	-	
52,032	106,013	18,478	2.77	
52,032	106,013	18,478	-	その他は団体配本用
0	0	0	-	
18,979	38,475	0	2.47	
14,729	33,777	0	-	
0	0	0	-	
0	0	0	-	
4,250	4,698	0	-	
4,544	7,598	0	3.10	
0	0	0	-	
0	0	0	-	
4,544	7,598	0	-	
0	0	0	-	
-	0	0	6.49	自動車図書館及び分室・サービスポイント用資料は本館用資料に含む
0	0	0	4.41	
0	58,344	68,882	3.84	
-	58,344	68,882	-	旧町村分を除く（小野上・伊香保・子持・赤城）
0	0		-	
0	0	0	3.34	
0	0	0	2.93	
0	0	0	3.02	
0	0	0	-	
0	0	0	-	
0	0	0	4.19	
0	0	0	-	
0	0	0	-	
0	0	0	3.51	
0	0	0	2.98	
	0		8.66	
0	0	0	3.16	
0	0	0	1.95	
-	0		5.72	
0	0	0	4.35	
0	0	2,233	6.61	その他は寄贈文庫
0	0	0	3.24	
0	0		3.39	
	0		6.03	
268,924	637,526	116,217	-	
0	0	0		
0	0	0		
-	0	4,180		
0	0	4,180	-	
268,924	637,526	120,397	-	

蔵書Ⅱ

館名	本館用一般図書								
	総記 0	宗教哲学 1	歴史地理 2	社会科学 3	自然科学 4	技術工学 5	産業 6	芸術スポーツ 7	言語 8
前橋	11,001	10,544	24,374	28,467	11,142	12,755	6,027	28,261	3,520
前橋こ	505	145	265	1,754	512	1,079	96	640	83
高崎	13,995	20,969	39,155	76,794	27,775	42,691	14,341	41,518	7,637
箕郷	879	886	2,785	3,648	2,065	2,719	944	2,941	696
群馬	2,641	3,179	7,659	9,975	5,229	6,164	2,188	6,604	1,189
新町	1,152	1,179	2,938	4,615	2,243	3,050	2,113	4,461	1,057
榛名	473	455	1,720	2,085	1,278	1,732	552	2,514	263
桐生	3,712	4,635	10,954	13,288	5,328	6,956	2,827	9,789	1,361
新里	546	816	1,921	2,567	1,790	1,837	702	2,155	243
伊勢崎	7,433	6,200	14,788	20,687	6,873	7,963	3,639	11,616	2,523
赤堀	921	1,320	2,842	3,704	1,779	2,411	1,050	3,231	549
あずま	1,403	2,285	5,543	6,869	3,968	6,786	2,267	8,025	993
境	3,052	2,420	7,591	8,909	3,841	4,023	1,708	6,751	1,049
太田	19,077	16,469	33,075	47,543	19,993	23,435	10,817	25,079	6,717
尾島	1,495	2,025	5,028	5,782	3,261	4,224	1,506	4,588	857
新田	3,164	4,032	10,207	14,520	6,243	7,446	3,300	10,170	1,979
藪塚	1,128	1,315	4,220	4,465	2,442	5,236	1,665	5,038	685
沼田	7,280	9,456	21,403	30,203	14,839	19,080	7,077	22,158	3,463
館林	9,837	8,784	21,373	34,796	14,325	19,466	8,014	18,967	4,283
渋川	4,236	5,197	10,445	13,989	7,352	8,632	4,137	9,399	2,056
北橋	801	570	1,258	1,791	976	1,291	598	1,986	357
藤岡	4,613	5,843	13,632	16,497	8,348	7,982	3,898	12,622	2,126
富岡	3,671	3,484	9,060	10,796	4,856	5,778	2,596	8,773	1,583
安中	3,877	3,721	8,431	10,607	6,008	7,335	3,703	8,477	2,979
松井田	2,852	1,433	3,926	6,573	3,133	4,660	1,432	4,228	1,021
笠懸	3,260	1,998	6,223	8,032	4,512	6,864	2,268	11,653	1,270
大間々	2,545	3,736	7,710	12,343	6,527	7,515	3,124	7,768	1,519
吉岡	653	899	3,234	5,282	2,651	3,532	1,290	3,681	678
吉井	1,583	1,747	4,225	4,408	2,236	1,858	817	3,464	815
神流	564	629	1,015	1,651	1,037	901	353	1,124	359
甘楽	782	978	2,640	2,854	1,628	1,950	808	4,233	431
吾妻郡	2,827	2,643	7,275	10,660	5,589	6,219	2,486	8,184	1,227
草津	1,090	1,118	2,783	2,665	1,627	1,828	457	3,521	593
玉村	4,781	4,127	9,493	18,010	7,658	12,002	4,327	12,923	1,913
明和	1,473	1,918	4,039	6,742	2,978	4,277	1,844	5,031	862
千代田	797	664	2,031	1,698	1,374	1,627	506	2,000	504
大泉	3,423	3,724	8,227	15,218	6,897	7,679	2,908	8,644	1,974
邑楽	4,477	5,216	10,403	18,684	9,189	11,768	4,083	10,973	2,075
小計	137,999	146,759	333,891	489,171	219,502	282,751	112,468	343,190	63,489
県議会	914	207	1,111	4,319	391	439	405	293	105
点字	265	756	1,276	1,552	1,586	716	175	656	225
県立	18,458	20,119	44,808	102,138	31,660	30,707	20,636	34,660	7,748
小計	19,637	21,082	47,195	108,009	33,637	31,862	21,216	35,609	8,078
合計	157,636	167,841	381,086	597,180	253,139	314,613	133,684	378,799	71,567

平成20年3月31日現在

(冊)					備 考
文 学 9	郷土資料	洋 書	そ の 他	合 計	
75,736	70,423	1,103	12,503	295,856	
538	111	24	0	5,752	
171,283	34,154	1,009	5,464	496,785	
11,869	2,661	4	0	32,097	
16,188	2,799	208	20,690	84,713	
13,458	3,267	0	9,783	49,316	
11,412	2,661	0	225	25,370	
36,046	20,475	8,620	11,642	135,633	その他は参考資料
14,497	2,500	0	539	30,113	その他は参考資料
53,158	27,292	1,544	3,054	166,770	
12,518	349	0	150	30,824	
19,965	2,294	89	565	61,052	その他は大活字本です
35,582	5,661	558	0	81,145	
97,740	21,339	3,025	0	324,309	
17,582	1,064	0	0	47,412	
44,779	8,904	25	0	114,769	
11,804	559	0	1,003	39,560	
76,380	17,548	-	8,439	237,326	その他は尾瀬・森林関係資料等
65,742	22,213	847	17,856	246,503	その他は、調べ学習・和書・点字図書
51,358	6,192	-	797	123,790	洋書は各分類に・その他は未電算化
7,746	2,501			18,874	
57,782	12,908	99	0	146,350	
35,516	14,176	257	8,357	108,903	※その他にYA・参考図書を含む
26,893	5,511	-	530	88,072	
16,852	1,465	-	370	47,945	
29,645	5,034	1,057		81,816	
11,976	2,607		19,814	87,184	
17,883	736	0	30	40,549	その他は文庫
17,303	6,469	0	0	44,925	
5,952				13,585	
10,823	1,831	0	0	28,958	
15,402	1,522	-	14,247	78,281	洋書は各分野に含む。その他は現代小説
12,644	1,231	214	2,669	32,440	
42,698	4,377	175	917	123,401	
16,337	3,786	-	1,810	51,097	
10,037	849	-	1,443	23,530	洋書は各分類に含む。その他は参考図書等。
30,350	8,391	3,092	6,904	107,431	
32,534	2,959	0	7,610	119,971	
1,236,008	328,819	21,950	157,411	3,872,407	
773	2,487	0	13,888	25,332	
11,796	0	0	0	19,003	
81,213	91,645	14,675	114,038	612,505	
93,782	94,132	14,675	127,926	656,840	
1,329,790	422,951	36,625	285,337	4,529,247	

受入図書冊数

館名	年間受 入冊数	受入れ方法による内訳(冊)			用途別内訳								
		購 入	寄 贈	その他	本館奉仕用			自動車図書館			分室・サービスポイント		
					一 般	児 童	合 計	一 般	児 童	合 計	一 般	児 童	合 計
前橋市	80,042	75,653	4,072	317	17,844	23,249	41,093	1,649	647	2,296	22,211	14,442	36,653
前橋	55,490	51,218	3,976	296	14,985	1,556	16,541	1,649	647	2,296	22,211	14,442	36,653
前橋こ	24,552	24,435	96	21	2,859	21,693	24,552			0			0
高崎市	36,436	32,960	3,281	195	25,954	5,403	31,357	2,118	908	3,026	1,847	206	2,053
高崎	26,896	23,827	2,874	195	19,635	2,182	21,817	2,118	908	3,026	1,847	206	2,053
箕郷	2,512	2,410	102	0	1,613	899	2,512	0	0	0	0	0	0
群馬	3,771	3,545	226	0	2,556	1,215	3,771	0	0	0	0	0	0
新町	768	768	—	0	618	150	768	0	0	0	0	0	0
榛名	2,489	2,410	79	0	1,532	957	2,489	0	0	0	0	0	0
桐生市	17,234	14,244	2,965	25	9,121	3,357	12,478	0	0	0	1,800	1,490	3,290
桐生	14,180	11,656	2,502	22	7,178	2,246	9,424	0	0	0	1,800	1,490	3,290
新里	3,054	2,588	463	3	1,943	1,111	3,054	0	0	0	0	0	0
伊勢崎市	23,377	21,762	1,575	40	15,249	6,319	21,568	0	0	0	1,086	723	1,809
伊勢崎	10,143	9,096	1,013	34	5,915	2,419	8,334	0	0	0	1,086	723	1,809
赤堀	4,787	4,678	103	6	3,411	1,376	4,787	0	0	0	0	0	0
あずま	4,062	3,793	269	0	2,897	1,165	4,062	0	0	0	0	0	0
境	4,385	4,195	190	0	3,026	1,359	4,385	0	0	0	0	0	0
太田市	22,422	20,938	1,211	273	16,313	6,023	22,336	0	0	0	52	34	86
太田	10,443	10,013	430	0	7,924	2,519	10,443	0	0	0	0	0	0
尾島	2,491	2,473	18	0	1,965	526	2,491	0	0	0	0	0	0
新田	6,659	5,679	707	273	4,521	2,052	6,573	—	—	0	52	34	86
藪塚	2,829	2,773	56	0	1,903	926	2,829	0	0	0	0	0	0
沼田	16,067	14,442	1,604	21	11,661	4,406	16,067	—	—	0	—	—	0
館林	6,128	5,562	490	76	4,809	1,319	6,128	0	0	0	0	0	0
渋川市	13,499	12,256	1,242	1	8,339	2,919	11,258	0	0	0	0	0	2,241
渋川	11,974	10,850	1,124	0	7,562	2,171	9,733	0	0	0	—	—	2,241
北橋	1,525	1,406	118	1	777	748	1,525	0	0	0	0	0	0
藤岡	9,856	8,448	1,408	0	5,806	2,408	8,214	516	1,126	1,642	0	0	0
富岡	5,995	4,885	958	152	4,289	1,706	5,995	0	0	0	0	0	0
安中市	7,853	7,130	697	26	5,595	2,258	7,853	0	0	0	0	0	0
安中	4,616	3,980	611	25	3,503	1,113	4,616	0	0	0	0	0	0
松井田	3,237	3,150	86	1	2,092	1,145	3,237	0	0	0	0	0	0
みどり市	13,066	12,935	131	0	9,940	3,126	13,066	0	0	0	0	0	0
笠懸	6,416	6,338	78		5,145	1,271	6,416	0	0	0	0	0	0
大間々	6,650	6,597	53	0	4,795	1,855	6,650	0	0	0	0	0	0
吉岡	3,923	3,861	49	13	2,595	1,328	3,923	0	0	0	0	0	0
吉井	3,845	3,520	324	1	2,155	1,690	3,845	0	0	0	0	0	0
神流	777	718	59		445	273	718			0			0
甘楽	3,848	2,793	1,055	0	2,569	1,279	3,848	0	0	0	0	0	0
吾妻郡	3,651	3,378	273	0	2,648	1,003	3,651	0	0	0	0	0	0
草津	2,562	1,769	793		900	123	1,023			0			0
玉村	6,830	6,603	227	0	4,961	1,869	6,830	0	0	0	0	0	0
明和	2,144	1,825	314	5	1,287	613	1,900	0	0	0	0	0	0
千代田	1,220	1,150	69	1	868	352	1,220	0	0	0	0	0	0
大泉	9,640	9,469	169	2	8,160	1,480	9,640	0	0	0	0	0	0
邑楽	7,640	7,316	293	31	6,020	1,440	7,460	6	174	180			0
小計	298,055	273,617	23,259	1,179	167,528	73,943	241,471	4,289	2,855	7,144	26,996	16,895	46,132
県議会	620	226	327	67	620	0	620	0	0	0	0	0	0
点字	744	0	125	619	744	0	744	0	0	0	0	0	0
県立	32,004	26,701	5,303		19,915	4,020	23,935	1,433	1,035	2,468	—	—	0
小計	33,368	26,927	5,755	686	21,279	4,020	25,299	1,433	1,035	2,468	0	0	0
合計	331,423	300,544	29,014	1,865	188,807	77,963	266,770	5,722	3,890	9,612	26,996	16,895	46,132

平成19年度

(冊) その他2	年間除籍 冊数(含移 管)	年間受入雑誌種数			年間受入新聞種数			備 考
		購入	寄贈	合計 (点)	購入	寄贈	合計 (点)	
0	29,451	622	25	647	58	6	64	自動車図書館、分室・サービスポイントはなし
	29,381	602	25	627	54	6	60	
	70	20	0	20	4	0	4	
0	23,864	434	18	452	42	13	55	
0	18,626	229	5	234	17	12	29	
0	2,635	48	11	59	6	0	6	
0	1,758	87	0	87	6	0	6	
0	—	48	1	49	7	0	7	
0	845	22	1	23	6	1	7	
1,466	17,001	150	2	152	18	1	19	その他2は団体配本用
1,466	13,831	90	2	92	12	1	13	
0	3,170	60	0	60	6	0	6	
0	10,959	381	44	425	41	2	43	
	6,811	116	41	157	15	1	16	
0	2,353	62	1	63	6	1	7	
0	311	106	2	108	9	0	9	
0	1,484	97	0	97	11	0	11	
0	8,476	374	214	588	38	8	46	
0	8,099	103	208	311	12	8	20	
0	60	90	1	91	8	0	8	
0	11	89	5	94	10	0	10	
0	306	92	0	92	8	0	8	
0	0	205	41	246	17	7	24	
0	1,193	97	180	277	15	18	33	
0	7	120	65	185	13	3	16	旧町村分は除く
0	6	93	64	157	10	2	12	
	1	27	1	28	3	1	4	
0	3,180	258	658	916	10	20	30	
0	3,474	61	1	62	10	2	12	
0	858	115	2	117	15	1	16	
0	858	47	2	49	10	0	10	
0	0	68	0	68	5	1	6	
0	13	252	4	256	17	2	19	
0	0	144	4	148	8	0	8	
0	13	108	0	108	9	2	11	
0	2,937	101	3	104	6	1	7	
0	0	44	0	44	9	0	9	
				0	1		1	
0	84	35	0	35	5	0	5	
0	0	103	0	103	9	0	9	
0	983	40	7	47	7	2	9	
0	817	111	0	111	9	0	9	
244	59	21	0	21	7	0	7	
0	156	28	51	79	4	2	6	
	9,791	110	0	110	15	5	20	
	3,133	135	25	160	14	6	20	
1,710	116,436	3,797	1,340	5,137	380	99	479	
0	459	21	49	70	9	0	9	
0		6	60	66	0	0	0	
5,601	4,599	180	280	460	22	41	63	
5,601	5,058	207	389	596	31	41	72	
7,311	121,494	4,004	1,729	5,733	411	140	551	

視聴覚資料等所蔵・受入状況

館名	所蔵数 (点) (平成20年3月31日現在)										
	視聴覚資料								合計	CD-ROM DVD-ROM	マイクロフィルム、 フィッシュ
	C D	レコード	カセット	ビデオ	L D	DVD	その他				
前橋	27,493	27	1,633	12,383	218	880	6	42,640	133	3,561	
前橋こ	998	0	131	1,304	0	110	0	2,543	0	0	
高崎	31,185	0	1,991	27,783	64	6,391	0	67,414	457	0	
箕郷	1,231	0	204	2,113	0	226	0	3,774	0	0	
群馬	3,449	0	1	2,329	0	104	0	5,883	0	0	
新町	2,468	0	396	2,049	0	340	0	5,253	79	0	
榛名	366	0	3	1,814	0	54	0	2,237	0	0	
桐生	1,565	6,483	37	1,057	0	66	0	9,208	2	369	
新里	1,296	0	0	1,303	0	130	0	2,729	3	0	
伊勢崎	7,987	0	84	3,966	0	1,104	1,957	15,098	62	0	
赤堀	1,665	0	107	637	0	319	0	2,728	0	0	
あずま	3,347	0	2	2,961	0	488	76	6,874	8	0	
境	2,180	0	0	1,385	0	636	0	4,201	1	0	
太田	7,306	0	585	9,198	1,635	845	0	19,569	68	685	
尾島	1,759	0	0	897	0	488	0	3,144	0	0	
新田	7,269	0	399	6,116	0	181	0	13,965	0	0	
藪塚	918	0	0	2,077	0	0	0	2,995	0	0	
沼田	10,600	0	872	8,666	355	1,328	0	21,821	25	528	
館林	5,821	0	1,120	4,347	565	328	641	12,822	98	0	
渋川	5,547	1,195	1,482	4,324	0	742	0	13,290	256	0	
北橋	48	0	59	659	0	133	0	899	0	0	
藤岡	4,904	0	242	6,017	421	482	0	12,066	0	0	
富岡	1,092	0	507	2,479	0	284	11	4,373	170	0	
安中	0	0	0	839	0	26	0	865	0	0	
松井田	1,681	0	0	3,160	87	217	163	5,308	0	0	
笠懸	4,267	0	392	3,378	78	761	0	8,876	2	0	
大間々	5,853	0	0	3,481	0	2,786	10	12,130	0	0	
吉岡	2,449	0	0	1,642	0	451	0	4,542	0	0	
吉井	0	0	1	1,559	0	367	0	1,927	0	0	
神流	128	0	0	302	0	28	0	458	20	0	
甘楽	10	0	0	360	0	24	0	394	0	0	
吾妻郡	4,556	0	0	3,299	88	701	0	8,644	0	0	
草津	3,399	0	77	881	0	28	0	4,385	0	0	
玉村	5,702	0	0	4,815	0	1,348	0	11,865	102	0	
明和	0	0	0	2,227	165	436	0	2,828	0	0	
千代田	204	0	52	659	0	218	0	1,133	10	0	
大泉	2,859	0	234	3,341	0	291	0	6,725	0	0	
邑楽	5,422	0	476	2,339	475	595	0	9,307	0	0	
小計	167,024	7,705	11,087	138,146	4,151	23,936	2,864	354,913	1,496	5,143	
県議会	3	0	0	634	0	3	0	640	36	0	
点字	0	0	0	0	0	0	0	0	0	0	
県立	22,594	13,888	3,795	5,690	183	437	1	46,588	0	0	
小計	22,597	13,888	3,795	6,324	183	440	1	47,228	36	0	
合計	189,621	21,593	14,882	144,470	4,334	24,376	2,865	402,141	1,532	5,143	

年間受入点数							(点)		(平成19年度)		備考
視聴覚資料							合計	CD-ROM DVD-ROM	マイクロフィルム 、フロッピー		
C D	レコード	カセット	ビデオ	L D	DVD	その他					
2,245	0	34	348	0	400	0	3,027	16	36		
215	0	56	101	0	97	0	469	0	0		
1,946	0	0	330	0	1,508	0	3,784	0	0		
16	0	0	23	0	120	0	159	0	0		
189	0	0	8	0	153	0	350	0	0		
0	0	0	0	0	277	0	277	0	0		
1	0	0	20	0	14	0	35	0	0		
54	1,202	0	23	0	46	0	1,325	2	0		
77	0	0	3	0	58	0	138	1	0		
265	0	0	11	0	359	195	830	18	0		
175	0	1	7	0	137	0	320	0	0	その他は録音資料です	
175	0	2	37	0	176	0	390	1	0		
180	0	0	10	0	111	0	301	1	0		
212	0	2	61	0	308	0	583	4	0		
104	0	0	0	0	62	0	166	0	0		
570	0	2	83	0	178	0	833	—	—	その他は、16ミリフィルム	
89	0	0	39	0	16	0	144	0	0		
662	0	0	141	0	186	0	989	0	0		
223	0	0	71	0	65	0	359	5	0		
376	0	0	1	0	411	0	788	0	0		
0	0	0	15	0	63		78	0	0		
151	0	0	92	0	117	0	360	0	0		
114	0	0	39	0	67	0	220	14	0		
0	0	0	142	0	26	0	168	0	0		
92	0	0	3	2	120	2	219	0	0		
247	0	0	5	0	197	0	449	0	0		
286	0	0	1	0	423	0	710	0	0		
199	0	0	17	0	225	0	441	0	0		
0	0	0	17	0	65	0	82	0	0		
2			2		13		17	1			
1	0	0	1	0	24	0	26	0	0		
230	0	0	24	0	243	0	497	0	0		
90					28		118				
151	0	0	1	0	127	0	279	13	0		
0	0	0	7	0	173	0	180	0	0		
1	0	0	2	0	65	0	68	0	0		
186	0	24	74	0	159	0	443	0	0		
345	0	0	2	0	137	0	484				
9,869	1,202	121	1,761	2	6,954	197	20,106	76	36		
0	0	0	70	0	1	0	71	12	0		
0	0	0	0	0	0	0	0	0	0		
709	0	0	25	0	251	0	985				
709	0	0	95	0	252	0	1,056	12	0		
10,578	1,202	121	1,856	2	7,206	197	21,162	88	36		

本館個人利用登録

館名	有効利用登録者数								
	一般			学生			児童		
	男	女	計	男	女	計	男	女	計
前橋	33,141	43,468	76,609	2,449	2,588	5,037	2,346	2,366	4,712
前橋こ	248	628	876	2	4	6	263	271	534
高崎	43,484	61,074	104,558	6,428	7,965	14,393	4,925	5,287	10,212
箕郷	5,321	7,154	12,475	127	179	306	206	224	430
群馬	5,796	10,160	15,956	1,338	1,558	2,896	698	707	1,405
新町	2,946	4,223	7,169	663	713	1,376	311	302	613
榛名	986	2,329	3,315	553	637	1,190	425	396	821
桐生	10,063	16,403	26,466	4,388	4,373	8,761	3,576	3,542	7,118
新里	—	—	—	—	—	—	—	—	—
伊勢崎	5,514	8,736	14,250	937	1,123	2,060	1,722	1,861	3,583
赤堀	593	1,402	1,995	242	318	560	505	469	974
あずま	1,310	2,442	3,752	305	453	758	905	990	1,895
境	1,566	2,739	4,305	386	473	859	538	527	1,065
太田	9,594	14,637	24,231	1,169	1,934	3,103	2,502	2,936	5,438
尾島	1,683	2,705	4,388	779	830	1,609	729	745	1,474
新田	3,426	4,882	8,308	1,046	1,250	2,296	963	952	1,915
藪塚	830	1,724	2,554	268	329	597	352	379	731
沼田	10,877	17,692	28,569	2,203	2,324	4,527	2,648	2,644	5,292
館林	10,148	15,069	25,217	3,174	3,143	6,317	1,712	1,638	3,350
渋川	5,285	9,460	14,745	1,483	1,894	3,377	1,351	1,382	2,733
北橋	1,045	1,832	2,877	318	315	633	310	315	625
藤岡	14,857	19,270	34,127	2,537	2,544	5,081	2,812	2,848	5,660
富岡	2,881	5,677	8,558	918	1,235	2,153	1,361	1,446	2,807
安中	2,904	5,044	7,948	796	885	1,681	812	870	1,682
松井田	3,638	5,322	8,960	671	700	1,371	913	955	1,868
笠懸	7,036	10,501	17,537	1,770	1,799	3,569	1,553	1,491	3,044
大間々	1,905	3,060	4,965	630	741	1,371	706	655	1,361
吉岡	4,310	7,360	11,670	920	952	1,872	808	925	1,733
吉井	2,900	5,102	8,002	558	684	1,242	567	595	1,162
神流	213	681	894	40	30	70	42	27	69
甘楽	355	1,029	1,384	162	224	386	464	534	998
吾妻郡	1,430	3,223	4,653	595	693	1,288	599	839	1,438
草津	4,029	5,492	9,521	267	291	558	162	183	345
玉村	11,636	18,921	30,557	2,138	2,381	4,519	2,043	2,108	4,151
明和	2,360	3,621	5,981	650	705	1,355	451	491	942
千代田	596	1,073	1,669	342	325	667	341	343	684
大泉	5,364	7,253	12,617	1,317	1,461	2,778	1,694	1,702	3,396
邑楽	10,907	16,193	27,100	1,737	1,883	3,620	1,548	1,574	3,122
小計	231,177	347,581	578,758	44,306	49,936	94,242	43,863	45,519	89,382
県議会	0	0	0	0	0	0	0	0	0
点字	350	232	582	—	—	0	—	—	0
県立	—	—	—	—	—	—	—	—	—
小計	350	232	582	0	0	0	0	0	0
合計	231,527	347,813	579,340	44,306	49,936	94,242	43,863	45,519	89,382

平成19年度

(人)			登録開始 年齢 (歳)	利用有効 期間 (年)	備 考
合 計	男	女			
37,936	48,422	86,358	0	永	13～18才
513	903	1,416	0	永	13～18才
54,837	74,326	129,163	0	3	高校生～大学院生
5,654	7,557	13,211	0	3	
7,832	12,425	20,257	0	3	12歳から19歳まで
3,920	5,238	9,158	0	3	
1,964	3,362	5,326	0	5	12歳～19歳
18,027	24,318	42,345	0	7	12歳～19歳
—	—	—	0	7	桐生と共通
8,173	11,720	19,893	0	永	13～18
1,340	2,189	3,529	0	永	学生は13～18歳
2,520	3,885	6,405	0	永	学生は13～18歳とする
2,490	3,739	6,229	0	永	
13,265	19,507	32,772	0	5	16歳～22歳
3,191	4,280	7,471	0	5	13～22歳
5,435	7,084	12,519	0	5	学生は13～22才
1,450	2,432	3,882	0	永年	12～19歳
15,728	22,660	38,388	0	永	学生は12～18歳
15,034	19,850	34,884	0	5	学生は13～20歳
8,119	12,736	20,855	0	永	12～19歳
1,673	2,462	4,135	0	永	児童：12歳以下、学生：13～19歳
20,206	24,662	44,868	0	永年	学生：13-18歳
5,160	8,358	13,518	0	5	12～19歳
4,512	6,799	11,311	0	永	「学生」は13～18歳とする。
5,222	6,977	12,199	0	永	13～18才
10,359	13,791	24,150	0	永年	12～19歳
3,241	4,456	7,697	0	永年	
6,038	9,237	15,275	0	永年	学生13～18歳
4,025	6,381	10,406	3	永年	
295	738	1,033	4		
981	1,787	2,768	0	5	学生は13～18歳
2,624	4,755	7,379	0	永年	学生は13～18歳
4,458	5,966	10,424	0	永年	
15,817	23,410	39,227	0	永年	13～18歳
3,461	4,817	8,278	0	永年	13歳～22歳まで（団体登録者は除く）
1,279	1,741	3,020	0	永	学生は13歳～18歳
8,375	10,416	18,791	0	5	
14,192	19,650	33,842	0	永	
319,346	443,036	762,382			
0	0	0	—	—	
350	232	582	—	—	
		113,767	0	5	
350	232	114,349			
319,696	443,268	876,731			

本館個人貸出 I

館名	分類別貸出冊数 (冊)										
	総記 0	宗教哲学 1	歴史地理 2	社会科学 3	自然科学 4	技術工学 5	産業 6	芸術スポーツ 7	言語 8	文学 9	郷土資料
前橋	6,130	14,941	39,863	35,341	17,609	55,270	13,542	99,798	4,064	132,449	1,006
前橋二	282	119	215	1,046	235	1,349	49	440	40	243	34
高崎	12,595	33,364	59,486	70,008	48,612	103,409	27,466	68,126	13,049	297,313	9,155
箕郷	353	1,150	1,151	1,692	1,362	3,518	688	4,126	217	12,444	429
群馬	3,678	5,218	9,153	7,691	8,253	16,983	5,226	9,527	3,856	48,936	833
新町	202	552	634	628	485	1,388	684	449	69	821	30
榛名	152	290	487	819	797	2,144	369	3,567	115	11,792	114
桐生	2,002	6,023	12,728	10,707	7,118	16,121	4,254	9,908	1,301	69,607	1,142
新里	608	1,047	1,597	1,387	1,046	2,462	777	3,939	150	10,784	207
伊勢崎	3,239	6,405	12,908	13,157	8,659	22,073	5,572	16,018	1,848	84,040	1,871
赤堀	629	1,278	2,265	1,761	1,189	4,996	1,160	5,410	236	10,187	114
あずま	1,592	3,786	8,232	6,952	4,463	18,747	4,145	27,180	1,046	32,228	25
境	1,343	2,156	7,243	5,886	3,781	9,383	2,140	4,872	691	33,296	754
太田	6,326	11,035	22,193	23,081	15,168	39,249	10,601	21,499	4,569	101,940	0
尾島	1,177	1,879	5,087	3,366	2,415	8,600	1,686	7,660	728	18,662	0
新田	1,149	3,163	7,092	6,212	4,097	14,098	3,465	10,148	1,367	38,619	765
敷塚	1,146	1,923	4,453	3,084	2,813	10,394	2,214	11,191	680	14,411	0
沼田	2,840	5,067	11,200	11,061	9,205	25,437	5,428	25,127	2,166	63,244	(1,338)
館林	2,089	4,193	8,619	9,542	5,988	17,045	4,380	10,430	1,542	54,596	88
渋川	1,843	5,227	9,154	10,344	7,703	16,766	4,507	10,111	1,562	75,391	970
北橋	91	165	109	284	227	952	220	1,234	40	2,822	50
藤岡	2,896	5,845	12,999	12,451	8,256	17,480	5,173	14,861	1,789	76,370	769
富岡	1,234	2,340	7,532	5,949	4,893	10,911	3,330	14,678	1,062	41,844	1,517
安中	1,168	2,140	5,056	3,743	3,030	8,496	2,496	5,268	693	30,582	453
松井田	6,862	1,091	3,202	3,419	2,450	9,851	1,748	4,449	604	14,189	11
笠懸	2,167	3,457	9,948	7,029	4,644	21,625	4,797	49,792	1,376	40,420	231
大間々	2,256	4,266	7,118	12,582	7,689	23,133	5,376	9,960	1,371	9,228	339
吉岡	637	2,331	6,188	4,283	6,494	12,143	3,224	21,350	946	20,325	1
吉井	880	1,741	1,760	2,115	1,360	2,339	680	1,699	358	14,723	20
神流	48	182	132	185	385	419	71	1,081	20	4,070	
甘楽	377	838	1,843	1,707	1,644	4,689	929	14,809	298	15,393	294
吾妻郡	1,018	3,681	7,158	6,325	5,792	15,032	3,086	13,743	1,100	9,478	58
草津	182	711	1,655	1,425	909	1,836	244	3,320	393	11,683	196
玉村	3,589	6,569	11,979	14,846	9,463	37,397	6,934	14,850	2,704	81,535	2,106
明和	514	683	1,505	2,006	1,153	3,268	949	2,072	351	11,044	96
千代田	100	409	718	795	379	1,117	327	2,596	134	3,888	28
大泉	2,714	5,701	10,952	12,809	7,817	19,460	4,624	9,501	1,812	37,398	509
邑楽	1,916	7,147	15,353	14,153	2,359	4,634	2,944	11,421	1,850	48,443	102
小計	78,024	158,113	328,967	329,871	219,942	584,214	145,505	546,210	56,197	1,584,438	24,317
県議会	22	35	193	222	41	23	19	12	12	345	51
点字	36	573	532	398	455	159	67	221	88	14,272	0
県立	5,861	10,408	20,178	33,377	18,191	21,565	7,347	23,972	4,437	58,551	5,074
小計	5,919	11,016	20,903	33,997	18,687	21,747	7,433	24,205	4,537	73,168	5,125
合計	83,943	169,129	349,870	363,868	238,629	605,961	152,938	570,415	60,734	1,657,606	29,442

平成19年度

児 童	紙芝居	洋 書	雑誌等	その他	合 計	備 考
79,092	2,125	410	20,173	107	521,920	
47,908	1,268	24	881	0	54,133	
130,242	6,543	1,583	63,416	1,043	945,410	
24,348	801	35	3,677	8	55,999	
72,045	2,177	375	19,115	48	213,114	
2,371	3	8	2,607	4,420	15,351	
19,835	865	0	635	0	41,981	
55,924	2,135	1,286	11,845	37	212,138	
27,158	1,088	0	5,186	63	57,499	その他は参考資料
106,978	4,990	642	9,235	2,915	300,550	
27,581	1,034	0	3,993	46	61,879	
73,564	3,030	100	10,403	852	196,345	その他は大活字本です
36,183	2,000	178	7,419	0	117,325	
120,625	6,115	1,296	7,838	0	391,535	
29,191	1,144	0	4,222	0	85,817	
52,497	2,421	12	7,228	0	152,333	
32,213	1,217	0	9,576	0	95,315	
127,747	2,977	—	17,926	0	309,425	郷土資料は各分類に含む
78,652	1,820	398	8,358	234	207,974	その他は、学習とヤング
73,252	3,092	—	9,110	1,271	230,303	洋書は各分類に・その他は文庫
14,774	231	0	817	1,511	21,834	合計値は、団体貸出1,693冊を除く
131,446	4,082	43	20,270	0	314,730	
83,473	2,504	232	7,253	10,469	199,221	YA・参考図書等は「その他」欄に含む
41,060	—	—	3,244	4	107,433	
58,124	2,447	—	7,935	256	116,638	
82,368	3,420	502	15,334		247,110	
33,909	2,433	0	14,652	108,759	243,071	その他は小説とマンガ
31,217	2,255	0	11,425	18,505	141,324	
46,491	1,466	—	3,898	8,314	87,824	
					6,593	
44,060	935	0	2,546	407	90,769	
2,291	77,114	—	6,013	33,324	185,213	現代小説はその他に含む、洋書は各分野に含む
7,199	126	46	3,866		33,791	
131,092	3,711	43	15,357	9,097	351,272	
15,885	551	—	1,889	68	42,034	その他は寄贈文庫
11,339	724	0	2,533	373	25,460	その他は参考資料等。洋書は各分類に含む
72,217	3,116	3,576	10,234	23,982	226,422	13～20歳
89,867	3,896	0	11,885	121,833	337,803	
2,114,218	155,856	10,789	361,994	347,946	7,044,888	
0	0	0	0	79	1,054	
0	0	0	7,891	0	24,692	
81,945	—	4,110		17,666	312,682	
81,945	0	4,110	7,891	17,745	338,428	
2,196,163	155,856	14,899	369,885	365,691	7,383,316	

本館個人貸出Ⅱ

館名	貸出冊数							
	一般			学生			児童	
	男	女	計	男	女	計	男	女
前橋	—	—	419,745	—	—	27,374	—	—
前橋こ	—	—	26,693	—	—	781	—	—
高崎	305,771	480,016	785,787	21,296	29,643	50,939	48,138	60,546
箕郷	9,910	30,808	40,718	798	1,744	2,542	5,749	6,990
群馬	43,609	118,416	162,025	3,549	7,323	10,872	18,583	21,634
新町	4,975	8,776	13,751	157	319	476	545	579
榛名	7,034	23,190	30,224	452	1,176	1,628	4,071	6,058
桐生	69,021	106,126	175,147	5,088	7,939	13,027	9,816	14,148
新里	10,419	27,854	38,273	742	2,383	3,125	6,595	9,506
伊勢崎	84,779	133,522	218,301	6,517	6,994	13,511	31,025	37,713
赤堀	10,644	27,205	37,849	1,195	2,140	3,335	9,524	11,171
あずま	43,294	84,766	128,060	3,962	3,975	7,937	28,885	31,463
境	31,990	55,638	87,628	2,030	3,210	5,240	11,776	12,681
太田	117,033	175,587	292,620	10,170	15,964	26,134	33,798	38,983
尾島	19,556	38,298	57,854	1,967	3,405	5,372	9,627	12,964
新田	41,405	68,365	109,770	4,033	6,699	10,732	14,642	17,189
藪塚	16,002	44,647	60,649	4,374	4,131	8,505	12,907	13,254
沼田	60,622	121,169	181,791	4,654	10,810	15,464	50,767	61,403
館林	55,589	107,749	163,338	1,782	5,330	7,112	17,995	19,529
渋川	58,367	111,323	169,690	4,917	10,464	15,381	21,860	23,372
北橋	3,552	9,443	12,995	291	326	617	3,760	4,462
藤岡	81,088	137,851	218,939	6,570	7,793	14,363	36,805	44,623
富岡	37,954	82,106	120,060	6,264	11,129	17,393	28,787	32,981
安中	26,912	45,994	72,906	1,572	1,943	3,515	12,487	18,525
松井田	21,452	45,407	66,859	2,911	3,779	6,690	20,313	22,776
笠懸	47,896	90,181	138,077	6,653	10,248	16,901	41,472	50,660
大間々	80,382	59,342	139,724	7,185	9,100	16,285	43,617	43,445
吉岡	26,149	61,965	88,114	2,712	4,553	7,265	19,428	26,517
吉井	15,716	37,545	53,261	1,299	2,204	3,503	14,765	16,295
神流	627	2,629	3,256	46	93	139	1,375	1,823
甘楽	10,544	39,137	49,681	2,942	4,355	7,297	14,799	18,992
吾妻郡	36,097	83,765	119,862	6,330	11,127	17,457	21,747	26,147
草津	7,470	16,250	23,720	314	4,649	4,963	1,893	3,113
玉村	81,855	161,890	243,748	11,349	13,666	25,015	38,005	44,507
明和	10,365	19,607	29,972	901	1,533	2,434	4,155	5,473
千代田	3,701	13,998	17,699	352	647	999	2,525	4,237
大泉	53,970	97,170	151,140	4,335	7,604	11,939	29,265	34,078
邑楽	72,441	179,320	251,761	6,748	11,475	18,223	29,668	38,151
小計	1,608,191	2,947,055	5,001,687	146,457	229,873	404,485	701,169	835,988
県議会	—	—	1,054	—	—	0	—	—
点字	—	—	0	—	—	0	—	—
県立	—	—	242,446	—	—	25,954	—	—
小計			243,500			25,954		
合計	1,608,191	2,947,055	5,245,187	146,457	229,873	430,439	701,169	835,988

平成19年度

(冊)				備考
計	合 計 男	女	総 計	
74,801	—	—	521,920	
26,659	—	—	54,133	
108,684	375,205	570,205	945,410	
12,739	16,457	39,542	55,999	
40,217	65,741	147,373	213,114	
1,124	5,677	9,674	15,351	
10,129	11,557	30,424	41,981	
23,964	83,925	128,213	212,138	学生は13歳～22歳
16,101	17,756	39,743	57,499	学生は13歳～22歳
68,738	122,321	178,229	300,550	
20,695	21,363	40,516	61,879	
60,348	76,141	120,204	196,345	
24,457	45,796	71,529	117,325	
72,781	161,001	230,534	391,535	
22,591	31,150	54,667	85,817	
31,831	60,080	92,253	152,333	
26,161	33,283	62,032	95,315	
112,170	116,043	193,382	309,425	
37,524	75,366	132,608	207,974	
45,232	85,144	145,159	230,303	
8,222	7,603	14,231	21,834	
81,428	124,463	190,267	314,730	
61,768	73,005	126,216	199,221	
31,012	40,971	66,462	107,433	
43,089	44,676	71,962	116,638	
92,132	96,021	151,089	247,110	学生は12歳から19歳まで
87,062	131,184	111,887	243,071	
45,945	48,289	93,035	141,324	
31,060	31,780	56,044	87,824	
3,198	2,048	4,545	6,593	
33,791	28,285	62,484	90,769	
47,894	64,174	121,039	185,213	
5,006	9,779	24,012	33,791	
82,512	131,212	220,063	351,272	
9,628	15,421	26,613	42,034	
6,762	6,578	18,882	25,460	児童は0歳～12歳、学生は13歳～18歳、一般は19歳～
63,343	87,570	138,852	226,422	
67,819	108,857	228,946	337,803	
1,638,617	2,455,922	4,012,916	7,044,888	
0	—	—	1,054	
0	—	—	24,692	
44,282	—	—	312,682	
44,282			338,428	
1,682,899	2,455,922	4,012,916	7,383,316	

自動車図書館・分室・サービスポイント・団体貸出

館名	自動車図書館						
	自動車図書館車名	台数 (台)	乗務員 (人)	積載図書冊数 (冊)	巡回間隔 (n日に一度)	巡回 駐車	巡回対象地域
前橋	日野レインボー	1	3	5,000	15	48	市内
前橋こ	—	—	—	—	—	—	—
高崎	日野レインボー	1	3	4,000	月1回	58	図書館から半径5km
箕郷	—	—	—	—	—	—	—
群馬	—	—	—	—	—	—	—
新町	—	—	—	—	—	—	—
榛名	—	—	—	—	—	—	—
桐生	未実施	—	—	—	—	—	—
新里	未実施	—	—	—	—	—	—
伊勢崎	—	—	—	—	—	—	—
赤堀	—	—	—	—	—	—	—
あずま	—	—	—	—	—	—	—
境	—	—	—	—	—	—	—
太田	—	—	—	—	—	—	—
尾島	—	—	—	—	—	—	—
新田	—	—	—	—	—	—	—
藪塚	—	—	—	—	—	—	—
沼田	ニッサンアトラストラックシャーシ-3.5 t 改	1	3	2,500	月1回	49	市内
館林	—	—	—	—	—	—	—
渋川	未実施	—	—	—	—	—	—
北橋	—	—	—	—	—	—	—
藤岡	ニッサンアトラス	1	2	2,300	30	53	6旧村部+旧鬼石町 小学校8校
富岡	—	—	—	—	—	—	—
安中	運行なし	—	—	—	—	—	—
松井田	—	—	—	—	—	—	—
笠懸	—	—	—	—	—	—	—
大間々	—	—	—	—	—	—	—
吉岡	—	—	—	—	—	—	—
吉井	—	—	—	—	—	—	—
神流	—	—	—	—	—	—	—
甘楽	—	—	—	—	—	—	—
吾妻郡	—	—	—	—	—	—	—
草津	—	—	—	—	—	—	—
玉村	—	—	—	—	—	—	—
明和	—	—	—	—	—	—	—
千代田	—	—	—	—	—	—	—
大泉	—	—	—	—	—	—	—
邑楽	白鳥号	1	2	1,300	14	6	—
小計	—	5	13	15,100	—	214	—
県議会	—	—	—	—	—	—	—
点字	—	—	—	—	—	—	—
県立	みやま号	1	2	1,300	60	12	12
小計	—	1	2	1,300	—	12	—
合計	—	6	15	16,400	—	226	—

平成19年度

貸出冊数 (冊)	分室、SP	団体貸出			備 考
	貸出冊数 合計(冊)	団体数 (団体)	貸出回数 (回)	貸出数 (点)	
46,827	978,437	3	0	0	
—	—	—	—	—	
54,007	97,182	48	—	27,994	
0	0	—	—	—	
0	0	0	0	0	
0	0	11	114	222	
0	0	0	0	0	
0	24,626	22	82	34,614	
0	0	0	0	0	
0	100,098	18	300	3,105	
0	0	26	190	1,657	
0	—	12	292	1,079	
0	—	12	172	1,050	
—	—	24	—	4,429	
0	0	35	154	972	
0	3,469	190	583	7,843	
0	0	42	153	920	
13,345	8,154	77	690	8,808	
—	—	37	30	15,763	
—	45,912	61	—	1,668	
—	—	25	247	1,693	
62,069	0	53	—	17,712	
0	0	261	418	2,834	
0	0	68	92	563	
0	0	64	66	410	
0	0	108	335	2,324	
0	0	65	133	407	
0	0	47	—	2,291	
0	0	19	131	1,886	
—	—	—	—	—	
0	0	0	0	0	
0	0	67	—	3,350	
0	0	20	—	183	
0	0	25	204	2,042	
0	0	6	—	341	団体は町内の学校関係、読み聞かせボランティア等
0	0	11	119	1,002	
—	—	104	565	1,671	
5,060	0	229	1,971	40,773	
181,308	1,257,878	1,790	7,041	189,606	
0	0	—	—	—	
0	0	0	0	0	
31,752	0	146	588	22,578	
31,752	0	146	588	22,578	
213,060	1,257,878	1,936	7,629	212,184	

レファレンス等

館名	レファレンス									文献複写			
	受付件数	受付区分 (件)				内容区分 (件)		担当者数 (人)		複写件数 (冊・点)	複写枚数 (枚)	複写料金(白黒) (円/1枚)	カラー複写料金 (円/1枚)
		口頭	電話	文書	eメール	利用案内	調査相談	専任	兼任				
前橋	12,383	8,682	3,688	13	未実施	10,539	1,844	4	0	2,890	18,454	10	未実施
前橋こ	0									21	21	10	未実施
高崎	5,361	4,701	660	0	0	1,105	4,256	0	8	-	27,775	10	-
箕郷	923	821	102	0	0	721	202	0	7	698	8,600	10	100
群馬	1,855	1,805	50	0	0	1,753	102	0	0	438	1,446	10	100
新町	1,150	-	-	-	-	-	-	0	-	-	299	10	100
榛名	1,115	446	669	0	0	335	780	0	5	108	391	10	0
桐生	3,419	3,118	300	1	0	3,220	199	0	17	1,724	14,775	10	無
新里	1,099	870	229	0	0	1,099	0	0	5	141	363	10	未実施
伊勢崎	5,074	4,048	1,024	2	0	2,681	2,393	0	18	698	5,135	10	未実施
赤堀	460	218	240	1	1	279	181	0	7	128	509	10	-
あずま	5,449	4,822	627	0	0	2,946	2,503	0	11	230	774	10	未実施
境	726	701	25	0	0	668	58	0		346	1,680	10	未実施
太田	15,779	14,637	1,140	2	0	9,722	6,057	0	43	3,068	14,209	10	0
尾島	592	553	39	0	0	515	77	0	2	401	401	10	0
新田	1,798	1,478	119	201	-	1,774	24	0	8	244	1,261	10	未実施
藪塚	3,061	2,439	622	0	0	1,575	1,486	0	8	187	717	10	未実施
沼田	7,095	-	-	-	-	6,753	342	0	16	1,744	6,256	10	50
館林	734	688	42	4	0	621	113	0	12	-	8,091	10	50
渋川	1,765	1,753	10	2	0	1,624	141	0	16	877	2,822	10	100
北橋	789	-	-	0	0	493	296	0	3	25	57	10	100
藤岡	3,962	3,897	65	0	0	3,927	35	0	13	1,218	4,726	10	-
富岡	471	-	-	-	-	-	-	-	10	762	3,457	10	未実施
安中	1,266	-	-	-	-	-	-	0	6	433	2,318	10	未実施
松井田	865	468	397	0	0	0	865	0	0	604	3,161	10	未実施
笠懸	2,978	1,373	1,605	0	0	1,837	1,141	0	11	427	1,891	10	50
大間々	3,547	221	3,321	3	2	1,080	2,467	0	12	855	0	10	0
吉岡	2,076	1,699	377	0	0	2,063	13	0	6	242	677	10	100
吉井	1,075	1,000	75	0	0	130	945	0	6	112	392	10	0
神流	0												
甘楽	675	342	210	0	123	449	226	0	2	287	2,112	10	0
吾妻郡	0	-	-	-	-	-	-	0	1	573	5,363	10	B5・A4,50円・ B4・A3,80円
草津	0									194	1,052	20	0
玉村	1,683	1,635	48	0	0	1,606	77	0	0	378	1,351	10	未実施
明和	195	193	2	-	-	58	137	-	-	-	395	10	-
千代田	809	720	89	0	0	688	121	0	0	30	92	10	0
大泉	5,467	4,035	1,432	0	0	5,436	31	-	-	362	2,046	10	50
邑楽	1,344	1,161	183			371	973		1	461	1,726	10	50
小計	97,040	68,524	17,390	229	126	66,068	28,085	4	253	20,906	144,795	380	850
県議会	193	167	26	0	0	188	5	1	1	-	-	-	-
点字	3,039	-	3,039	-	-	397	2,642	0	8	328	47,025	-	0
県立	29,275	21,117	6,086	1,003	1,069	25,188	4,087	5	0	14,151	79,729	10	80
小計	32,507	21,284	9,151	1,003	1,069	25,773	6,734	6	9	14,479	126,754	10	80
合計	129,547	89,808	26,541	1,232	1,195	91,841	34,819	10	262	35,385	271,549	390	930

平成19年度

マイクロフィルム・フィッシュ複写		CD-ROM等電子出版物複写		リクエスト				(点)	相互貸借	備 考
コピー枚数 (枚)	コピー料金 (円/1枚)	コピー枚数	コピー料金 (円/1枚)	返却待ち 予約	購 入 希 望	相互貸借 借受数	合 計	貸出数 (点)		
2,315	30	217	30	16,141	2,279	371	18,791	217	レファレンスは設置なし	
未実施	未実施	未実施	未実施	527	83	4	614	5		
未実施	—	未実施	—	27,795	2,280	1,513	31,588	1,204		
未実施	0	未実施	0	3,098	138	69	3,305	14		
0	0	0	0	5,658	24	28	5,710	54		
未実施	0	未実施	0	2,010	92	59	2,161	9		
0	0	0	0	901	23	5	929	3		
未実施	—	未実施	—	4,578	341	623	5,542	272		
未実施	0	未実施	0	2,252	34	237	2,523	23		
未実施	—	未実施	—	12,278	272	403	12,953	349		
未実施	—	未実施	—	2,871	90	105	3,066	56		
未実施	—	未実施	—	8,322	165	291	8,778	100		
未実施	—	未実施	—	2,883	463	205	3,551	105		
73	10	未実施	—	7,865	663	464	8,992	324		
未実施	0	未実施	0	315	44	72	431	91		
未実施	未実施	未実施	未実施	3,023	494	156	3,673	167	レファレンスの受付区分は不明	
未実施	0	未実施	0	432	79	166	677	125		
2	10	未実施	未実施	11,676	658	454	12,788	611		
未実施	—	未実施	0	5,329	117	484	5,930	203		
未実施	—	未実施	—	2,669	715	293	3,677	379		
0	—	0	—	484	75	225	784	4	受付区分内訳なし ※レファレンス件数については区分分けしておりませんので合計数で記載してあります。	
0	0	0	0	7,485	662	375	8,522	465		
未実施	—	—	—	6,445	459	300	7,204	131		
未実施	未実施	未実施	未実施	1,474	170	568	2,212	120		
未実施	未実施	未実施	未実施	—	—	106	106	79		
未実施	—	未実施	—	1,867	117	150	2,134	140		
未実施	0	未実施	0	1,155	33	2	1,190	158		
未実施	0	未実施	0	2,362	410	157	2,929	105		
未実施	—	未実施	—	654	118	24	796	20		
				20	40		60	0		
未実施	0	未実施	0	1,730	333	405	2,468		返却待ち、購入希望合わせて2267件	
未実施	—	未実施	—	—	—	487	487	31		
未実施	—	未実施	—	494	289	450	1,233	10		
未実施	—	未実施	10	7,012	478	435	7,925	373		
—	—	—	—	570	23	125	718	64		
未実施	未実施	未実施	未実施	1,305	113	78	1,496	8	返却待ち予約は、視聴覚資料含む。	
未実施	—	未実施	—	4,940	281	685	5,906	116		
				4,068	247	644	4,959	225		
2,390	50	217	40	162,688	12,902	11,218	186,808	6,360		
未実施	—	未実施	—	—	4	0	4	0		
0	0	0	0	0	0	—	0	0		
4,176	20	2,633	10	23,469	831	611	24,911	10,450		
4,176	20	2,633	10	23,469	835	611	24,915	10,450		
6,566	70	2,850	50	186,157	13,737	11,829	211,723	16,810		

視聴覚資料利用

館名	資料種別利用数							
	C D	レコード	カセット	ビデオ	LD	DVD	CD-ROM, DVD-ROM	その他
前橋	116,386	0	40,308	108,933	0	4,896	0	0
前橋こ	3,346	0	1,158	3,131	0	143	0	0
高崎	242,372	0	1,029	182,792	0	113,686	454	0
箕郷	4,351	0	65	9,724	0	2,084	0	0
群馬	15,003	0	0	17,734	0	1,831		0
新町	889	0	0	2,094	0	1,109	0	0
榛名	702	0	0	6,153	0	478	0	0
桐生	6,450	0	9	5,093	0	604	9	0
新里	4,591	0	0	6,319	0	1,968	3	0
伊勢崎	39,527	0	23	28,930	0	16,575	19	1,836
赤堀	5,822	0	16	5,261	0	3,489	0	3
あずま	18,806	0	4	22,322	0	7,655	12	76
境	12,714	0	0	11,759	0	8,374	0	8
太田	35,267	0	563	36,172	2,695	12,496	69	0
尾島	7,737	0	0	5,689	0	4,389	0	956
新田	22,477	0	478	25,825	0	1,265	0	0
藪塚	3,959			12,894				
沼田	13,321	0	924	32,438	0	11,812	0	0
館林	17,034	0	869	19,095	976	0	0	42
渋川	—	0	—	—	0	—	0	0
北橋	14	0	0	1,976	0	644	0	0
藤岡	20,204	0	168	40,678	0	7,668	0	0
富岡	2,705	—	175	9,697	—	1,474	0	0
安中	8	0	0	1,785	0	44	0	0
松井田	7,738	0	0	12,011	177	1,333	0	6
笠懸	19,404	0	107	28,060	0	9,639	0	0
大間々	21,062	0	0	24,283	0	40,607	0	0
吉岡	10,855	0	0	11,415	0	6,466	0	0
吉井	0	0	0	9,387	0	3,171	0	0
神流	3			5				
甘楽	0	0	0	5	0	0	0	0
吾妻郡	25,629	0	0	24,657	0	5,673	0	0
草津	4,737			2,124				
玉村	43,611	0	0	39,497	0	22,281	0	0
明和	0	0	0	8,472	650	4,970	0	0
千代田	311	0	32	2,389	0	2,423	10	0
大泉	15,424	0	0	28,268	0	0	0	0
邑楽	25,155	0	492	14,639	1,885	6,703	0	0
小計	767,614	0	46,420	801,706	6,383	305,950	576	2,927
県議会	0	0	0	13	0	0	0	0
点字	0	0	0	0	0	0	0	0
県立	112,215	916	4,877	20,221	340	3,203	0	0
小計	112,215	916	4,877	20,234	340	3,203	0	0
合計	879,829	916	51,297	821,940	6,723	309,153	576	2,927

平成19年度

利用点数 (点)	貸出別利用数			備 考
	合計	本館	自動車 分室・サービ ス・ポイント	
270,523	109,518	4,585	156,420	
7,778	7,778			
540,333	526,669	9,950	3,714	
16,224	16,224	0	0	
34,568	34,568	0	0	
4,092	4,092	0	0	
7,333	7,333	0	0	
12,165	12,165	0	0	
12,881	12,881	0	0	
86,910	76,353	0	10,557	
14,591	14,591	0	0	
48,875	48,875			
32,855	32,855	0	0	
87,262	87,262	0	0	
18,771	18,771	0	0	
50,045	49,592	0	453	
16,853	16,853			
58,495	56,964	0	1,531	
38,016	38,016	0	0	その他は16ミリフィルム
56,726	56,726	0	0	
2,634	2,634			
68,718	68,718	0	0	
14,051	14,051	0	0	広域DVD・ビデオは含まない
1,837	1,837	0	0	
21,265	21,265	0	0	
57,210	57,210	0	0	
85,952	85,952	0	0	
28,736	28,736	0	0	
12,558	12,558	0	0	
8				
5	5	0	0	
55,959	55,959	0	0	
6,861	6,861	0	0	ビデオとDVDは同じ
105,389	105,389	0	0	
14,092	14,092	0	0	
5,165	5,165	0	0	
43,692	43,692	0	0	
48,874	48,826	48		
1,988,302	1,801,036	14,583	172,675	
13	13	0	0	
0	0	0	0	
141,772	141,772			
141,785	141,785	0	0	
2,130,087	1,942,821	14,583	172,675	

コンピュータ・システム

館名	現行システム稼働年月日	ハード			ホストコンピュータ	ディスク記憶容量	OS	ソフト
		メーカー	機種					
前橋	H19.1.1	NEC	Express5800		-	Linux	Lics=webII	
前橋こ	-	-	-	-	-	-	-	
高崎	H17.12.1	日立	HA8000/170	パソコン	90GB	WINNDOWS	LOOKS21/P	
箕郷	2007.5.1	日立	HA8000/170	パソコン	90GB	WINDOWS	LOOKS21/P	
群馬	2007.5.1	日立	HA8000/17	パソコン	90GB	WINDOWS	LOOKS21/P	
新町	2007.1.5	日立	HA8000/170	パソコン	90GB	WINDOWS	LOOKS21/P	
榛名	H18.10.1	日立	HA8000/17	パソコン	90GB	WINNDOWS	LOOKS21/F	
桐生	H18.10.1	富士通	PRIMERGY RX300	パソコン	660GB	Windows Server 2003	iLiswing21/We	
新里	H18.10.3	富士通	PRIMERGY RX300	パソコン	660GB	Windows Server 2003	iLiswing21/We	
伊勢崎	H17.1.1	富士通	P R I M E R G Y R X 3 0 0	パソコン	577 G B	Windows2000	iLiswing21/We	
赤堀	2005.1.1	富士通	PRIMERGY RX300	パソコン	577GB	Windows2000	iLiswing21/We	
あずま	H17.1.1	富士通	P R I M E R G Y R X 3 0 0	パソコン	577 G B	Windows2000	iLiswing21/We	
境	H17.1.1	富士通	PRIMERGY RX30	パソコン	576GB	Windows2000	iLiswing21	
太田	2008.2.1	NEC	Express5800	汎用機	200G	windows Server2003	Lics - RIII	
尾島	H20.2.1	NEC	Express5800	パソコン	200GB	windows Server2003	LICS-RIII	
新田	H20.2	NEC	Express5800	パソコン	200GB	windows Server 2003	LICS-RIII	
藪塚	H15.7.1	富士通	PRIMERG TX200	パソコン	72GB	Windows2000	iLiswing21/We	
沼田	H16.7.1	Fujitsu	PRIMERGY RX300	ワークステーション	327GB	Windows 2000 Server	iLiswing21/We	
館林	H16.11.1	富士通	PRIMERGY TX200	パソコン	365GB	Windows 2000	iLiswing21/We	
渋川	H13.7.5	富士通	P R I M E R G Y	パソコン	5 4 G B	Windows/NT	iliswing 2 1 /N	
北橋	H11.7月	NEC	Express5800/110Eb	パソコン	4 GB× 4	WindowsNT	名館長 for window	
藤岡	2004.10.01	富士通	P R I M E G Y R X 3 0 0	パソコン	219G B	WindowsXP	iLiswing21/We	
富岡	H14.10.1	富士通	PRIMERGY C200	パソコン	54.6GB	w i n d o w s 2 0 0 0	iliswing 2 1	
安中	H18.3.18	富士通	PRIMERGY RX300S2	パソコン	5 8 8 GB	Windows Server 2003	iLiswing21/We	
松井田	H18.3.18	富士通	PRIMERGYRX300S2	パソコン	588GB	WindowsServer2003	iLiswing21/we	
笠懸	2007.10.1	富士通	PRIMERGY TX200	パソコン	294GB	Windows Sever2003	iLiswing21/We	
大間々	2007.10.02	富士通	FMV Intel*	パソコン	5 0 0 MB	WindowsXP	iLISwingZIN	
吉岡	2006.3.31	富士通	PRIMERGYTX200	パソコン	146GB	windows2000	iliswing21/we	
吉井	2005.5.30	富士通	PRIMERGY TX200	パソコン	73G	Windows2000	iLiswing21/we	
神流								
甘楽	2002.7.2	富士通	P R I M E R G Y C 2 0 0	パソコン	54.6 G B	Windows2000	iLiswing21/We	
吾妻郡	H12.4.15	NEC	PC98-NX-N	パソコン	7. 81G B	W i n d o w s 9 8	L i c s - R 2	
草津	H20.08	DELL		パソコン		WindowsXP	名館長NEO	
玉村	H15.5.1	富士通	PRIMERGY F200	パソコン	108GB	ウインドウズ 2003	iLiswing21/vev2	
明和	H18.7.11	Fujitsu	primergy tx200	パソコン	70GB	windows 2003	iliswing21 we	
千代田	H15.5.1	NEC	Express5800/120rf-2	パソコン	72 G B	Windows2000 Server SP	LICS-RII	
大泉	H17.2.19	富士通	PRMER tX200	パソコン	1 4 6 GB	Windows2000	iliswing21/we	
邑楽	平成16年12月	富士通	PRIMERGY TX200	パソコン	146GB	windows2000	ILiswing21/we	
小計	-	-	-	-	-	-	-	
県議会	H18.3.22	HP	Compaq dc5100 SFF	パソコン	40GB	Windows xp	独自開発	
点字	H19.4.1	富士通	FMV-D530	パソコン	8 0 GB	WindowsXP	N-Link、 d b 2	
県立	H18.3.15	富士通	PRIMEPOWER450他	ワークステーション	934GB	Linux	iLiswing21/UX21+	
小計	-	-	-	-	-	-	-	
合計	-	-	-	-	-	-	-	

平成20年3月31日現在

マーク	ホームページ			Web サーバー の所在	端末		インターネット 利用者開放 端末台数	導入経費 (千円)	ランニングコスト (千円)	備 考
	蔵書 検索	予約 受付	台数		うち利用者 開放端末					
図書、AV										
TRC	○	○	○	館内	59	7	0	0	40,592	ホストコンピュータは「サーバー」です 前橋市立図書館（本館）に含む
—	—	—	—	—	—	—	—	—	—	
図書とAV	○	○	○	館内	65	10	0	—	—	
図書、AV	○	○	○	外部	5	1	0	—	—	
図書、AV	○	○	○	外部	11	2	0	—	—	
図書とAV	○	○	○	外部	2	0	0	—	—	
図書、AV	○	○	○	外部	3	1	0	—	—	
TRC T	○	○	○	外部	18	4	5	7,875	14,017	
TRC T	○	○	○	外部	6	2	0	—	—	経費は桐生に含む
TRCU	○	○	○	外部	12	3	1	—	—	
TRCU	○	○	○	外部	5	1	1	—	—	経費については伊勢崎市図書館に一括計上
TRCU	○	○	○	外部	10	4	2	—	—	経費については伊勢崎市図書館に一括計上
	○	○	○	庁内	8	1	1	—	—	
TRC T	○	○	○	館内	26	6	0	30,614	16,968	
TRCT	○	○	○	庁内	7	2	4	—	—	経費については、中央図書館一括計上
TRCT, 日図協	○	○	○	庁内	9	2	1	—	—	経費については太田市立中央図書館に一括計上
TRC	○	○	×	外部	6	2	0	0	3,186	
TRC U/TRC A	○	○	○	外部	22	3	3	32,025	9,253	
TRCU	○	○	○	庁内	14	6	2	—	6,381	
大阪屋	○	○	×	外部	15	8	3	4,150	3,218	
OPL	○	×	×	庁内	2	0	0	1,090	497	
TRC, TRC・日図協	○	○	○	外部	12	2	2	76	7,008	
TRC, 日図協	○	○	○	外部	8	3	6	—	5,018	
TRC/T	○	○	×	外部	7	1	1	28,350	—	導入経費は合併に伴い安中市松井田両図書館分
TRC/T	○	○	×	外部	5	1	1	—	—	導入経費は安中市図書館で一括記載
TRCUタイプ	○	○	○	外部	8	2	3	26,359	283	図書館2館・公民館2館・博物館1館のシステム、ランニングコストはH19.10以降のもの (保障期間中)
TROU	○	○	○	外部	7	2	4	0	0	サーバ所在は笠懸図書館、導入経費、ランニングコストは笠懸で計上
図書、AV	○	○	×	外部	7	2	1	—	4,090	
TRC	○	○	○	庁内	3	0	0	0	3,526	
TRC	○	○	○	庁内	4	1	3	0	844	
TRC	×	×	×		8	4	2	—	—	
—	○	×	×		0		0	2,155	250	
TRCU	○	○	○	外部	10	3	2	22,806	4,729	
TRC	○	○	×	外部	4	1	—	—	—	
TRC	○	○	○	庁内	4	2	0	0	8,891	H18年度web検索・予約構築およびうち端末は、Web検索専用機(町HP閲覧可能)含む。
TRCU/AV	○	○	○	外部	9	2		0	5,602	
図書とAV	○	○	×	外部	9	2	4		3,276	
—	35	33	26		410	93	52	155,500	137,629	
—	×	×	×	—	1	0	0	847	0	
TRC	○	×	×	館内	13	0	0	—	—	
TRC,NHK,NPL	○	○	○	館内	70	17	7	53,140	41,040	
—	2	1	1		84	17	7	53,987	41,040	
—					494	110	59	209,487	178,669	

平成19年度決算

館名	総決算額	経常経費	人件費	資料費							資料費 合計
				図書費	雑誌新聞費	視聴覚資料費	自動車図書館用資料費	分室、S・P用資料費	その他の資料費		
前橋	670,231	670,231	38,936	27,794	4,057	5,158	2,627	55,706	705	96,047	
前橋こ	10,165	10,165		10,000	165	図書費に含む				10,165	
高崎	193,538	193,538	23,638	34,835	3,384	14,923	5,349	2,048	1,702	62,241	
箕郷										0	
群馬	0	0								0	
新町	0	0								0	
榛名										0	
桐生	150,538	150,538	106,806	17,416	2,353	1,154	0	3,553	32	24,508	
新里	0	0								0	
伊勢崎	140,721	140,721	23,750	32,892	5,280	7,890	0	—	929	46,991	
赤堀	0	0	0	0	0	0	0	0	0	0	
あずま	0	0								0	
境	0	0								0	
太田	157,298	143,485	40,580	19,197	1,520	2,655	0	0	654	24,026	
尾島	26,324	26,324	16,909	4,000	864	1,000	0	0	0	5,864	
新田	63,038	63,038	38,101	9,000	1,532	3,500	0	0	0	14,032	
藪塚	34,655	34,655	23,749	4,200	1,340	683	0	0	0	6,223	
沼田	139,331	139,331	53,145	23,558	3,010	3,806	0	0	764	31,138	
館林	109,264	109,264	69,304	10,257	1,539	1,542	0	0	0	13,338	
渋川	81,547	81,547	20,903	12,366	1,504	4,344	0	7,555	1,090	26,859	
北橘	7,328	6,581	3,318	2,000	300	350				2,650	
藤岡	107,185	107,185	52,315	12,636	1,575	2,165	1,570	0	0	17,946	
富岡	61,623	61,623	33,308	7,893	1,058	904	0	0	734	10,589	
安中	16,050	16,050	0	6,743	871	0	0	0	842	8,456	
松井田	9,524	9,524	2,016	4,842	840	540	0	0	0	6,222	
笠懸	89,200	62,841	37,347	9,748	1,587	2,749	0	0	0	14,084	
大間々	42,883	50,491	7,609	10,083	1,374	4,664	0	0	0	16,121	
吉岡	27,008	25,959	10,484	6,810	1,173	1,185	0	0	0	9,168	
吉井	19,914	19,914	6,233	5,140	709	461	0	0	0	6,310	
神流	2,592	2,592	1,468	976	31					1,007	
甘楽	13,011	13,011	4,163	4,412	396	0	0	0	68	4,876	
吾妻郡	17,291	17,291	12,256	4,491	1,124	(3,322)	0	0	0	2,293	
草津	20,851	20,851	8,571	1,442	534	402	0	0	0	2,378	
玉村	72,912	72,912	50,333	10,198	1,473	2,834	0	0	0	14,505	
明和	19,796	19,796	6,115	3,177	407	1,289	0	0	650	5,523	
千代田	26,656	26,597	12,221	1,777	476	400	0	0	0	2,653	
大泉	131,351	100,487	50,480	13,545	1,791	2,996	0	0	43	18,375	
邑楽	85,033	85,033	35,981	10,287	1,993	1,611				13,891	
小計	2,546,858	2,481,575	790,039	321,715	44,260	65,883	9,546	68,862	8,213	518,479	
県議会	4,547	4,547	1,867	516	472	0	0	0	1,383	2,371	
点字	40,135	40,135	31,565	408	121	0	0	0	0	529	
県立	410,866	406,651	196,873	65,787	4,058	2,874	2,555	0	2,039	77,313	
小計	455,548	451,333	230,305	66,711	4,651	2,874	2,555	0	3,422	80,213	
合計	3,002,406	2,932,908	1,020,344	388,426	48,911	68,757	12,101	68,862	11,635	598,692	

		(千円)	(千円)	備 考
その他の図書館費	図書館費合計	臨時的経費	(うち資料費)	
535,248	631,295			一括計上
	10,165			中央館に一括計上。ただしこの数字はこども図書館分決算内訳
107,659	169,900	0	0	一括計上
	0			一括計上
	0			一括計上
	0			一括計上
19,224	43,732	0	0	人件費は全ての職員を含む
	0			一括計上
69,980	116,971	0	0	人件費は臨時職員のみ
0	0	0	0	伊勢崎市図書館に一括計上
	0			決算については伊勢崎市図書館に一括計上
	0			
78,879	102,905	13,813	0	
3,551	9,415	0	0	部分計上
10,905	24,937	0	0	部分計上
4,683	10,906			
55,048	86,186	0	0	自動車図書館、分室、S P用資料は本館に含む。
26,622	39,960	0	0	
33,785	60,644			
613	3,263	747		
36,924	54,870	0	0	
17,726	28,315	0	0	
7,594	16,050	0	0	
1,286	7,508	0	0	人件費は臨時職員のみ
11,410	25,494	26,359	0	臨時的経費は図書館システム統合
26,761	42,882	0	0	
6,307	15,475	1,049	0	
7,371	13,681	0	0	人件費は臨時職員のみ
117	1,124			
3,972	8,848	0	0	人件費は臨時職員のみ
2,742	5,035	0	0	視聴覚資料費は吾妻広域支出のため、総決算に含めない。
9,902	12,280	0		
8,074	22,579	0	0	
8,158	13,681	0	0	その他の資料費は、プロジェクター購入費、ネームランド購入費
11,723	14,376	59	0	
31,632	50,007	30,864		
35,161	49,052			
1,173,057	1,691,536	72,891	0	
309	2,680	0	0	
8,041	8,570	0	0	
132,465	209,778	4,215	0	
140,815	221,028	4,215	0	
1,313,872	1,912,564	77,106	0	

平成20年度予算

館名	予算総額	経常経費	人件費							資料費 合計
				図書費	雑誌新聞費	視聴覚資料費	自動車図書館用資料費	分室、S-P用資料費	その他の資料費	
				前橋	267,002	267,002	42,543	38,729	4,804	
前橋こ	43,926	43,926	7,231	11,000	500	3,000				14,500
高崎	200,039	200,039	29,543	51,797	7,190	15,353	5,430	2,090	1,710	83,570
箕郷										
群馬	0	0								0
新町	0	0								0
榛名										
桐生	147,633	147,633	103,788	17,296	2,362	1,154	0	3,575	32	24,419
新里	0	0								0
伊勢崎	134,768	134,768	24,211	30,563	4,697	6,540	0	—	897	42,697
赤堀	0	0	0	0	0	0	0	0	0	0
あずま	0	0								0
境	0	0								0
太田	161,186	161,186	41,159	19,000	1,338	2,660	0	0	660	23,658
尾島	32,299	32,299	23,533	4,000	1,120	1,000	0	0	0	6,120
新田	63,362	63,362	40,129	9,500	1,612	3,000	0	0	0	14,112
藪塚	37,036	37,036	28,566	4,200	1,298	683				6,181
沼田	129,506	129,506	53,245	17,982	2,440	2,389	0	0	609	23,420
館林	104,570	104,570	63,566	10,195	1,634	1,480	0	0	0	13,309
渋川	59,144	59,144	18,153	12,381	1,450	3,995	0	6,028	838	24,692
北橋	7,062	6,716	3,420	2,000	300	350				2,650
藤岡	106,646	106,646	51,971	13,259	1,553	2,431	1,032	0	0	18,275
富岡	56,258	56,258	33,077	7,775	1,042	640	0	0	550	10,007
安中	24,120	24,120	8,160	7,331	843	0	0	0	932	9,106
松井田	9,482	9,482	1,882	5,135	750	452	0	0	0	6,337
笠懸	69,574	66,597	36,370	10,000	1,593	3,074	0	0	0	14,667
大間々	39,625	48,517	8,892	13,277	1,448	3,003	0	0	0	17,728
吉岡	27,625	27,303	11,086	6,946	1,200	1,500	0	0	0	9,646
吉井	18,884	18,884	5,759	4,900	755	700	0	0	0	6,355
神流	2,735	2,735	1,557	1,000	41					1,041
甘楽	15,063	14,793	4,217	4,268	408	0	0	0	75	4,751
吾妻郡	37,261	37,261	12,714	4,500	1,549	3,182	0	0	0	9,231
草津	13,449	13,449	9,943	1,600	601	395	0	0	0	2,596
玉村	71,586	71,586	52,938	7,500	1,474	1,363	0	0	8,311	18,648
明和	19,446	19,446	6,336	3,000	413	1,303	0	0		4,716
千代田	24,404	24,349	12,871	1,500	569	400	0	0	0	2,469
大泉	104,382	103,219	50,201	13,545	1,854	3,000	0	0	44	18,443
邑楽	78,436	78,436	34,364	8,181	1,955	1,613	0	0	0	11,749
小計	2,106,509	2,110,268	821,425	342,360	48,793	71,660	9,680	69,116	14,658	556,267
県議会	6,352	6,352	3,476	516	356	0	0	0	1,632	2,504
点字	44,808	44,808	33,980	472	143	0	0	0	0	615
県立	360,786	360,786	218,431	40,139	4,186	2,957	2,973	0	2,745	53,000
小計	411,946	411,946	255,887	41,127	4,685	2,957	2,973	0	4,377	56,119
合計	2,518,455	2,522,214	1,077,312	383,487	53,478	74,617	12,653	69,116	19,035	612,386

		(千円)		うち人件費をのぞく図書館費		備 考
その他の 図書館費	図書館費 合計	臨時的経費	19年度 予算 (千円)	県市町村費	教育費予算	
				予算に占める 割合 (%)	に占める 割合 (%)	
113,285	224,459	0	224,459	0.18	1.62	一括計上
22,195	36,695		36,695			中央館に一括計上。ただしこの数字はこども図書館配当分内訳
86,926	170,496	0	170,496	0.13	0.77	
	0					
	0					
19,426	43,845	0	43,845	0.093	0.686	人件費は全ての職員を含む 一括計上
	0					
67,860	110,557	0	134,768	0.2	1.7	人件費は臨時職員のみ
0	0	0	0	0	0	伊勢崎市図書館に一括計上 予算については伊勢崎市図書館に一括計上
	0					
	0					
96,369	120,027	0	119,537	0.01	0.02	
2,646	8,766	0	8,766	0.012	0.09	
9,121	23,233	0	23,223	0.032	0.23	
2,289	8,470	0	8,470	0.012	0.087	
52,841	76,261	0	76,261	0.38	3.12	
27,695	41,004	0	41,004	0.15	1.42	
16,299	40,991					人件費は臨時職員のみ
646	3,296	346	3,296			
36,400	54,675	0	54,675	0.282	1.538	※人件費は正職員を含む
13,174	23,181	0	23,181			
6,854	15,960	0	15,960	0.07	0.68	人件費は嘱託職員のみ
1,263	7,600	0	7,600	0.04	0.4	人件費は臨時職員のみ
15,560	30,227	2,977	33,204	0.2	1.1	臨時的経費は書庫書棚購入と窓のフィルムコート修繕
21,897	39,625	0	30,733	0.18	0.97	
6,571	16,217	322	16,539	0.0028	0.0162	
6,770	13,125	0	13,125	0.18	1.51	人件費は臨時職員のみ
137	1,178		1,178	0.05	0.86	
5,825	10,576	270	10,846	0.2	1.1	人件費は臨時職員のみ
15,316	24,547	0	24,547	0.37	2.49	
910	3,506	0	3,506	0.001	0.009	
0	18,648	0	18,648	0.185	0.76	
8,394	13,110	0	13,110	0.3	1.7	人件費は臨時職員のみ
9,009	11,478	55	11,533	0.3	1.87	
34,575	53,018	1,163	54,181	0.45	3.85	
32,323	44,072	0	44,072	0.817	6.72	
732,576	1,288,843	5,133	1,267,458	—	—	
372	2,876	0	2,936	—	—	
10,213	10,828	0	10,828	0	0	
89,355	142,355	0	142,355	0.0002	0.0008	
99,940	156,059	0	156,119	—	—	
832,516	1,444,902	5,133	1,423,577	—	—	

県内公共図書館間相互貸借状況

借受館	前橋	前橋二	高崎	箕郷	群馬	新町	榛名	桐生	新里	伊勢崎	赤堀	あずま	境	太田	尾島	新田	藪塚	沼田	館林	渋川	北橋	藤岡	富岡	安中	松井田	笠懸	大間々	吉岡	吉井
前橋	-	77	0	2	5	0	3	1	0	2	8	9	9	3	2	1	7	0	12	0	4	3	2	0	2	1	0	0	
前橋二	-	0	0	0	0	0	0	0	0	0	0	0	0	0	0	0	0	0	0	0	0	0	0	0	5	0	0	0	
高崎	88	-	-	-	-	34	23	60	15	29	16	54	19	30	11	50	38	38	5	60	70	153	22	10	2	5	3		
箕郷	-	-	-	-	-	1	2	-	-	-	-	-	-	-	-	1	3	-	-	-	1	2	-	-	-	-	-		
群馬	7					1		2		1	2	3				1	1	1		2	7	9	1	1					
新町	3					2												1	1				1						
榛名	1																												
桐生	4	46	4	3	2	0		26	5	6	9	18	6	3	3	8	4	2	2	19	0	7	3	4	1	2	0		
新里		7			1			8			2	1																	
伊勢崎	45	39	1	1	1	15	6				10	10	1	3	11	12	43	3	10	3	14	7	2			2			
赤堀	4	10	1	0	0	0	6	1	-	-	-	3	0	0	1	0	2	2	0	5	2	7	0	0	0	0	0		
あずま	11	23				7	1					7		3	2		5	3		2		1					2		
境		11	2	2		13							2	4		1		6		1	2	17	2						
太田	14	47	2	1	2	0	29	5	19	0	5	8		-	-	-	18	8	5	0	11	3	7	2	11	0	0		
尾島	4	17	0	0	0	0	7	0	12	0	0	2					4	4	0	0	3	3	2	0	0	1	0		
新田	7	14				7		21	4	11	7					9	3	3	1	7		15	2	4	1				
藪塚	3	3	1			13		2	1	9	6	20	4	36		3	3			5			1		1	1			
沼田	16	101	4	2	4	0	33	14	18	9	11	8	19	4	12	3	28	19	8	19	1	7	3	21	1	34	0		
館林	11	27	0	0	0	0	20	0	15	0	0	0	32	0	0	0	9		4	0	10	1	4	0	0	0	1	0	
渋川	26	84	2	8	5	16	3	27	3	13	17	12		10		10	7			28					5	17			
北橋		2												2															
藤岡	10	86	1	0	0	0	20	3	10	5	11	13	19	4	9	4	22	8	19	0		12	17	1	15	0	15	5	
富岡	2	20		1		12	3	3	1	1	3	8		3		6	4	2		3		6		4					
安中	2	24			1	7		3	2	1	6		2	9		6	1	3		3	8			5	1	2			
松井田	3	19	0	1	2	0	5	0	2	3	4	2	4	0	0	0	4	2	3	0	2	3	-	3	0	0	0		
笠懸	2	15	0	0	0	0	17	0	2	0	2	8	5	0	5	1	3	1	4	0	16	0	1	2		0	1	0	
大間々	2	18	0	0	0	0	20	2	8	6	10	7	14	1	1	0	1	6	4	1	9	0	3	0	0		1	0	
吉岡	1	21				10		3	1	3	2	9				3	1	3	1	14			3	1	1				
吉井	2	3				2							3				1												
神流																													
甘楽	0	0	0	0	0	0	0	0	0	0	0	0	0	0	0	0	0	0	0	0	0	0	0	0	0	0	0	0	
吾妻郡		18											1		1	1	1												
草津		8													1	2			1										
玉村	23	66	1	2	0	0	15	6	7	12	6	13	19	6	10	2	24	6	8	3	15	0	18	8	14	1	2	0	
明和	0	8	0	0	0	0	9	0	1	0	0	2	6	2	1	0	3	6	1	0	7	0	0	0	3	0	0	0	
千代田		2										1													2	1			
大泉	2	31	0	0	0	0	7	0	3	0	2	2	5	5	2	0	4	25	0	0	5	0	1	2	0	0	0	0	
邑楽	12	38	4	0	0	0	15	0	1	1	0	7	15	4	4	2	12	12	5	1	13	1	6	0	9	2	2	0	
県議会	0	0	0	0	0	0	0	0	0	0	0	0	0	0	0	0	0	0	0	0	0	0	0	0	0	0	0	0	
点字																													
県立	76		424	33	14	23	2	281	175	163	23	147	84	144	16	46	15	329	131	104	85	158	156	246	42	56	30	108	27
合計	381	0	1,309	56	37	46	2	627	245	416	93	281	235	442	90	191	52	550	322	295	111	431	276	546	106	172	44	195	35

平成19年度

神流	甘楽	吾妻郡	草津	玉村	明和	千代田	大泉	邑楽	小計	県議会	点字	県立	公民館	大学	高校	県外	その他	合計	備考
0	3	15	1	14	0	0	3	3	192	0	0	11	3	1	0	7	3	217	
0	0	0	0	0	0	0	0	0	5	0	0	0	0	0	0	0	0	5	
0	24	29	10	27	14	0	23	46	1,008	0	71	92	5	29	19			1,224	
-	-	1	-	1	-	-	-	1	13	-	-	1	-	-	-	-	-	14	
		3	2	1	1		2	3	51			2		1				54	
				1					9									9	
				1					2			1						3	
0	0	9	2	9	4	0	11	11	233	0	0	18	10	0	3	8	0	272	
							2		21			1			1			23	
		15		14	2		11	17	298			38		4		1	8	349	
0	0	4	0	2	1	0	2	1	54	0	0	1	0	0	0	0	1	56	
	2	16		5	1		2	3	96			3	1					100	
		14	1	6			1	5	90			8	3	1		3		105	
0	0	20	2	8	0	0	4	1	232	0	0	32	0	2	0	6	52	324	
0	0	0	0	5	2	0	5	4	75	0	0	12	0	4	0	0	0	91	
		15	2	8	2		1	9	153			11	2		1			167	
		4	2	1			1	2	122			3						125	
0	5	19	9	23	14	0	16	15	500	0	0	22	11	3	71	4	0	611	
0	1	10	1	7	5	0	1	23	182	0	0	18	0	1	0	2	0	203	
		13	2	5	3		12	15	343			22					14	379	
									4									4	
0	20	21	4	36	3	0	12	23	428	0	0	21	14	1	0	0	1	465	
	3	6	2	7	2	2	5	9	118			8	4				1	131	
	7	8		4	8			4	117			3						120	
0	3	3	1	2	2	0	1	1	75	0	0	2	0	0	0	0	2	79	
0	0	10	1	0	4	1	1	4	106	0	0	13	0	0	0	1	0	120	
0	0	11	1	6	1	1	2	6	142	0	0	9	6	1	0	0	0	158	
		11		1	2		1	3	95			4			2	1	3	105	
	1	2		1					15			3	1		1			20	H19.10より実施
									0									0	
0		0	0	0	0	0	0	0	0	0	0	0	0	0	0	0	0	0	
			2					6	30			1						31	
		1							13			1				1	1	16	
0	0	16	3		4	0	6	12	328	0	0	22	0	1	0	0	22	373	
0	0	8	0	0		0	0	4	61	0	0	2	1	0	0	0	0	64	公民館:板倉町
									6			2					0	8	公民館:板倉町
0	0	0	1	7	5	0		2	111	0	0	4	1					116	
0	0	20	4	12	3	0	2		207	0	0	16	1	1				225	
0	0	0	0	0	0	0	0	0	0	0	0	0	0	0	0	0	0	0	
									0									0	
0	276	184	425	216	23	78	534	549	5,423	0	160		818	171	866	613	2,399	10,450	
0	345	488	478	430	106	82	661	782	10,958	0	231	405	883	221	964	647	2,507	16,816	

蔵書

館名	本館用一般図書分類別蔵書冊数(冊)									
	総記 0	宗教哲学 1	歴史地理 2	社会科学 3	自然科学 4	技術工学 5	産業 6	芸術スポーツ 7	言語 8	文学 9
育英	2,347	3,101	2,515	16,205	2,832	849	1,170	3,655	5,813	6,572
関学大	-	-	-	-	-	-	-	-	-	-
関短大	-	-	-	-	-	-	-	-	-	-
桐生大	-	-	-	-	-	-	-	-	-	-
共愛	6,484	4,281	5,516	16,970	2,041	1,706	1,250	2,142	5,652	8,087
健科大	6,030	1,560	1,236	5,393	15,286	2,858	323	1,655	1,773	3,150
県女大	21,925	6,982	9,733	15,991	5,559	1,350	741	10,604	7,220	31,029
群高専	6,050	3,807	4,050	5,771	24,137	18,580	1,058	2,742	6,597	7,629
群福大	-	-	-	-	-	-	-	-	-	-
松嶺大	1,084	1,846	886	11,668	5,910	1,184	303	985	1,457	1,160
群大図	28,667	31,611	34,765	94,050	56,555	9,921	6,927	19,185	17,269	45,865
群大医	3,171	2,323	774	4,331	127,854	463	221	698	1,680	1,682
群大工	11,526	5,084	4,224	7,172	75,738	66,016	2,911	2,691	3,844	6,989
群パ大	719	1,019	429	3,520	12,768	409	79	782	1,714	1,840
上武	5,089	5,064	6,777	36,533	4,921	3,250	5,999	3,571	4,341	7,590
上武分	8,991	4,232	5,325	31,907	12,032	5,915	4,128	2,133	5,498	5,483
創造大	962	934	2,253	3,412	1,228	1,027	470	9,385	1,173	1,370
創造大八	138	585	188	3,590	1,286	229	33	265	1,198	234
高経	14,654	12,417	41,226	128,911	12,614	14,397	26,878	5,212	10,762	12,935
健福大	3,525	2,069	1,835	11,881	15,231	4,048	1,334	1,450	2,011	5,584
健福大分	5,259	2,283	4,208	12,533	7,414	4,926	1,372	4,418	2,870	16,066
高商大	5,957	2,603	2,845	31,200	2,661	3,408	6,927	1,451	3,997	5,785
東福大	2,382	6,654	2,302	40,927	10,953	2,651	726	4,506	2,141	4,170
東洋大	2,228	1,815	5,660	18,507	11,565	6,369	6,801	1,719	2,696	3,229
新島	2,729	5,791	9,154	13,398	2,292	1,219	916	2,817	3,595	10,508
放送大	1,493	4,289	3,895	11,732	7,898	2,604	878	1,901	1,809	4,480
工科大	7,700	1,723	3,546	4,583	11,917	29,104	1,646	2,784	2,133	3,683
明和大	4,066	1,300	2,067	8,395	4,859	4,543	452	1,726	680	4,955

受入図書冊数

館名	年間受入冊数	受入方法による内訳(冊)			年間除籍冊数(含移管)	年間受入雑誌種数			年間受入新聞種数	
		購入	寄贈	その他1		購入	寄贈	合計(点)	購入	寄贈
育英	776	655	64	57	106	104	185	289	6	0
関学大	4,044	3,933	97	14		439	280	719	17	2
関短大	1,857	1,586	8	263	2	209	5	214	11	1
桐生大	4,728	4,483	245	-	-	105	12	117	2	3
共愛	2,068	1,814	254	0	5	117	3	120	10	0
健科大	1,796	1,449	347	0	47	163	228	391	4	5
県女大	1,137	946	191	0	143	140	609	749	8	2
群高専	2,087	1,950	137	0	0	158	296	454	6	0
群福大	2,118	2,118	-	-	-	120	-	120	9	3
松嶺大	857	566	291	0	0	58	5	63	7	0
群大図	2,628	2,296	332	0	0	431	2,316	2,747	15	5
群大医	3,452	1,463	120	1,869	6,384	695	755	1,450	10	5
群大工	1,028	784	1	243	0	168	514	682	20	6
群パ大	2,255	1,697	558	0	-	92	257	349	4	1
上武	3,226	3,019	207	0		54	478	532	9	1
上武分	4,777	4,357	420	0	21	233	314	547	9	2
創造大	397	75	322	0	0	55	6	61	5	0
創造大八	87	59	28	0	0	46	8	54	1	0
高経	10,325	4,848	2,217	3,260	0	518	1,106	1,624	23	1
健福大	3,860	2,346	950	564	0	329	584	913	22	1
健福大分	1,965	1,800	49	116	0	205	279	484	12	0
高商大	1,237	1,143	94	0	0	135	-	135	7	0
東福大	6,700	5,538	1,162	0	18	310	1	311	15	4
東洋大	4,662	4,195	62	405	471	382	114	496	15	4
新島	2,170	853	1,317	0	0	28	1	29	8	0
放送大	335	253	82	0	0	26	0	26	7	0
工科大	2,381	2,116	265	0	195	302	35	337	9	6
明和大	366	274	92	0	0	47	-	47	4	-

その他	合 計					備 考
	郷土資料	児 童	洋 書	うち開架冊数		
2,143	47,202	1,117	1,195	3,832	40,722	その他は絵本
-	228,925	-	-	90,565	34,619	
-	108,806	-	-	11,560	28,745	
-	39,953	-	-	3,868	39,953	
6,978	61,107	1,176	-	11,561	57,000	
12,571	51,835	428	-	4,391	40,430	新システムのデータ入力中／合計に洋書を含む
23,799	134,933	3,186	-	37,933	134,933	
0	80,421	571	0	9,524	52,661	
-	30,183	-	-	1,511	30,183	
763	27,246	-	283	1,597	25,477	
0	344,815	-	-	60,238	294,629	
0	143,197	-	-	69,387	117,216	
0	186,195	0	0	74,510	168,286	
0	23,279	136	32	2,708	22,757	
0	83,135	1,067	0	8,809	83,135	
5,992	91,636	495	0	12,809	79,276	その他は看護N分類
20,062	42,276	0	0	5,379	41,448	その他は分類未集計
6,057	13,803	0	0	3,504	9,345	
3,356	283,362	18,885	0	44,946	283,362	
0	48,968	2,323	0	6,597	48,968	
0	61,349	36	0	3,990	44,682	その他は絵本
0	66,834	-	0	6,330	41,259	
2,180	79,592	0	2,844	4,347	40,510	
2,833	63,422	0	0	11,217	63,422	
1,092	53,511	1,406	418	4,636	開架コード未整備 44,682	
0	40,979	135	0	614	749	
2,097	70,916	1,558	-	5,751	59,728	
12	33,055	539	747	570	33,055	

合計 (点)	備 考
6	
19	
12	
5	
10	
9	
10	
6	
12	
7	
20	
15	
26	
5	
10	
11	
5	
1	
24	
23	
12	
7	
19	
19	
8	
7	
15	
4	

視聴覚資料等所蔵・受入状況

館名	所蔵数 (点) (平成20年3月31日現在)										
	視聴覚資料								合計	CD-ROM DVD-ROM	マイクロフィルム、 フロッピーディスク
	C D	レコード	カセット	ビデオ	L D	DVD	その他				
育英	1,247	0	68	649	0	380	0	2,344	27	0	
関学大			46	115				161	149	918	
関短大	81	0	55	597	0	84	2	819	66	0	
桐生大	-	-	-	750	-	40		790	-	-	
共愛	59	0	0	1,737	0	109	2	1,907	6	105	
健科大	0	0	0	1,492	0	72	0	1,564	7	0	
県女大	103	234	148	339	24	91	6	945	21	403	
群高専	-	0	-	579	0	318	0	897	71	0	
群福大	154	0	-	624	0	-	0	778	-	0	
松嶺大	103	0	0	655	0	192	0	950	7	0	
群大図	227	0	372	869	15	206	50	1,739	199	188	
群大医	39	0	30	333	0	264	6	672	277	0	
群大工	37	0	125	429	0	145	280	1,016	149	0	
群パ大	2	0	0	672	0	94	0	768	-	0	
上武	360	0	172	1,913	10	1,825	52	4,332	393	0	
上武分	119	0	190	1,250	296	327	20	2,202	221	0	
創造大	3,011	1,345	0	465	26	208	0	5,055	0	20	
創造大八	29	0	12	137	0	3	0	181	0	0	
高経	242	25	260	2,528	29	552	1	3,637	665	9	
健福大	187	0	25	692	0	530	0	1,434	25	0	
健福大分	252	0	207	1,592	7	437	229	2,724	54	0	
高商大	512	0	100	1,325	0	418	32	2,387	375	-	
東福大				164				164			
東洋大	338	0	362	991	350	1,303	0	3,344	81	1	
新島	341	0	0	1,299	8	217	0	1,865		0	
放送大	3,570	0	5,469	6,884	0	3,210		19,133	0	0	
工科大	12	0	19	945	21	18	5	1,020	171	0	
明和大	31	0	80	524	0	49	9	693	88	0	

貸出サービス概況

館名	有効利用 登録者	開館日数 (日)	来館者数 (人)	個人貸出人数			合計	貸出数 (図書+視 聴覚資料)	備
				職員	学生	その他			
育英	793	231	11,226	369	1,816	97	2,282	5,005	
関学大	-	283	21,939	513	1,501	2	2,016	3,672	
関短大	-	280	13,481	582	2,232	0	2,814	6,341	
桐生大	-	233	9,422	477	4,210		4,687	4,746	
共愛	1,126	285	63,092	163	3,375	0	3,538	6,882	
健科大	3,677	251	55,282	1,124	4,249	1,675	7,048	14,491	
県女大	1,331	211	28,594	485	9,765	251	10,501	15,177	
群高専	1,339	224	66,855	335	4,919	17	5,271	10,862	
群福大	822	259	-	338	2,366	-	2,704	2,704	
松嶺大	499	219	34,525	327	441	112	880	1,952	
群大図	3,191	302	134,849	1,247	11,324	478	13,049	24,195	
群大医	4,156	290	138,876	913	10,414	603	11,930	18,712	
群大工	3,825	277	203,144	1,637	19,741	313	21,691	35,532	
群パ大	520	264	-	358	3,790	4	4,152	8,648	
上武	1,004	234	15,179	496	1,083	74	1,653	33,987	
上武分	736	230	28,061	451	4,491	46	4,988	10,129	
創造大	660	240	10,827	160	905	0	1,065	1,919	
創造大八	357	219	6,892	398	442	0	840	840	
高経	4,838	268	196,392	593	11,956	969	13,518	31,216	
健福大	2,006	259	152,197	1,432	6,576	39	8,047	7,469	
健福大分	2,006	262	-	574	4,178	8	4,760	8,772	
高商大	1,103	258	27,155	87	814	0	901	1,571	
東福大	10,921	298	82,969	869	6,016	1,695	8,580	17,323	
東洋大	2,533	267	113,668	-	-	-	-	19,229	
新島	406	226	10,130	240	1,350	52	1,642	3,725	
放送大	1,978	254	3,488	-	-	-	0	16,482	
工科大	1,681	241	26,188	484	6,496	489	7,469	16,331	
明和大	181	225	9,579	388	697	59	1,144	1,207	

年間受入点数 (点)								(平成19年度)			備考
視聴覚資料								CD-ROM	マイクロフィルム、		
C D	レコード	カセット	ビデオ	L D	DVD	その他	合計	DVD-ROM	フロッピー		
32	0	0	1	0	59	0	92	0	0		
						22	22	22			
0	0	0	15	0	34	0	49	3	0		
-	-	-	64	-	17		81	2	-		
0	0	0	7	0	5	0	12	0	105		
0	0	0	11	0	33	0	44	0	0		
96	0	0	1	0	10		107	2	0		
0	0	0	0	0	35	0	35	0	0		
—	—	—	—	—	—	—	0	—	—	視聴覚資料整理中	
5	0	0	14	0	8	0	27	0	0		
11	0	0	4	0	34	0	49	1	0		
11	0	0	4	0	9	0	24	3	0		
1	0	4	2	0	37	0	44	0	0		
0	0	0	6	0	40	0	46	-	0		
48	0	0	3	0	154	14	219	5	0		
0	0	0	11	0	38	0	49	34	0	カセット4点除籍	
0	0	0	0	0	7	0	7	0	0		
0	0	0	32	0	3	0	35	0	0		
1	0	0	6	0	75	1	83	181	0		
60	0	1	28	0	150	0	239	2	0		
0	0	0	33	0	85	0	118	6	0		
11	0	0	17	0	120	0	148	16	0		
			3				3				
10	0	0	0	0	107	0	117	0	0		
19	0	0	3	35	0	0	57	0	0	カセット未整理	
690	0	1,380	1,050	0	525		3,645				
0	0	0	10	0	1	0	11	22	0		
1	0	0	33	0	15	0	49	2	0		

平成19年度

考
視聴覚資料は貸出を行わない。
視聴覚資料は貸出していない 「学生」は本学学生のみ
学生に院生を含む
職員には教員を含む
その他は通信生・学外者

ファレンス等

館名	レファレンス										文献複写				マイクロフィルム・フィッシュ複写	
	受付件数	受付区分 (件)				内容区分 (件)		担当者数 (人)		複写件数 (冊・点)	複写枚数 (枚)	複写料金 (白黒)	カラー複写料金	コピー枚数 (枚)	コピー料金 (円/1枚)	
		口頭	電話	文書	eメール	利用案内	調査相談	専任	兼任							
育英	0	-	-	0	-	-	0	2	795	1,479	10	未実施	未実施			
関学大	1,374	1,374	-	-	-	505	869	2	3	6,471	10	-	未実施	-		
関短大	713	-	-	-	-	259	454	1	2	1,542	10	-	未実施	-		
桐生大	478	-	-	-	-	-	-	0	2	-	10	未実施	未実施	-		
共愛	-	-	-	-	-	-	-	0	2	-	10	40	未実施	未実施		
健科大	1,044	1,008	36	0	0	614	430	0	4	4,716	-	-	未実施	未実施		
女子大	109	92	17	0	0	94	15	0	6	6,898	-	50	-	0		
群高専	0	-	-	-	-	-	-	0	2	-	4,120	10円 学外	未実施	未実施	未実施	
群福大	669	669	-	-	-	0	669	2	0	918	5,221	10円	A3以外50円 A3:80円	未実施	-	
松嶺大	201	-	-	-	-	-	-	0	3	-	-	10	50	未実施	-	
群大図	1,348	1,145	134	69	-	708	640	-	6	11,261	82,052	-	-	-	-	
群大医	1,169	1,169	0	0	0	1,160	9	0	2	47,635	274,775	学内20円	学内60円	未実施	0	
群大工	2,031	1,941	31	58	1	1,423	608	0	2	31,776	243,440	学外35円; 学内20円	学外90円; 学内60円	未実施	未実施	
群パ大	41	38	3	0	0	9	32	0	1	-	-	10	50	-	-	
上武	729	729	0	0	0	0	729	0	2	-	14,958	10	-	-	-	
上武分	1,246	-	-	-	-	8	1,238	0	3	-	28,648	10	-	未実施	-	
創造大	140	140	0	0	0	3	137	0	1	未実施	-	-	-	未実施	-	
創造大八	94	94	0	0	0	0	94	0	1	-	-	-	-	未実施	-	
高経	-	-	-	-	-	-	-	-	1	263	-	10	-	-	10	
健福大	570	526	40	4	0	280	290	0	4	3,679	16,894	学内10学外 30	学内40学外 60	未実施	未実施	
健福大分	547	533	14	0	0	274	273	0	2	558	20,239	学内10学外 30	学内40学外 60	未実施	-	
高商大	-	-	-	-	-	-	-	0	1	-	-	10円	40円	未実施	-	
東福大	-	-	-	0	0	-	-	0	2	-	17,099	10	30	未実施	-	
東洋大	817	817	0	0	0	629	188	2	4	82	-	40	100	0	50	
新島	0	0	0	0	0	0	0	1	1	211	1,281	10	0	0	0	
放送大	1,524	1,440	84	0	0	1,488	36	3	1	92	665	19.4	0	未実施	-	
工科大	247	239	8	0	0	99	148	7	7	488	2,633	10	50	未実施	未実施	
明和大	10	10	0	0	0	10	0	0	1	148	1,158	10	50~100	未実施	-	

蔵書資料利用

平成19年度

館名	資料種別利用数								利用点数 (点)	備考
	C D	レコード	カセット	ビデオ	LD	DVD	CD-ROM, DVD-ROM	その他		
育英	327	0	0	0	0	0	0	0	327	映像資料の貸出は行わない
関学大	-	-	-	-	-	-	-	-	0	
関短大	-	-	-	-	-	-	-	-	192	
桐生大	-	-	-	10	-	49	-	-	59	
共愛	-	0	0	-	0	-	-	0	-	館内利用に限定
健科大	0	0	0	92	0	19	0	0	111	
県女大	0	0	0	6	0	9	0	12	27	
群高専	0	0	0	6	0	198	0	0	204	
群福大	0	0	0	0	0	0	0	0	0	館内利用限定
松嶺大	-	-	-	-	-	-	-	-	207	貸出は授業用のみ
群大図	380	-	-	1	-	60	5	-	446	
群大医	11	0	1	193	0	174	15	1	395	
群大工	266	0	5	88	0	56	213	4	632	
群パ大	0	0	0	-	0	-	-	0	0	VHSとDVDの区別をしていない
上武	-	0	0	-	-	4,986	-	-	4,986	
上武分	0	0	3	47	17	159	-	0	226	館内利用に限定
創造大	-	-	-	-	-	-	-	-	0	貸出未実施
創造大八	0	0	0	0	0	0	0	0	0	貸出未実施
高経	34	0	25	572	0	429	2	0	1,062	
健福大	-	-	-	-	-	-	-	-	157	データ混在の為、各資料種別利用数は集計不可
健福大分	-	-	-	-	-	-	-	-	334	
高商大	-	-	-	-	-	-	-	-	-	貸出は行っていない
東福大	-	-	-	-	-	-	-	-	0	館内利用のみ
東洋大	-	-	-	-	-	-	-	-	379	
新島	-	-	-	-	-	-	-	-	0	区分して利用統計をまとめている
放送大	カセットを含む	0	4,805	7,932	0	ビデオを含む	0	0	12,737	
工科大	0	0	0	29	0	3	3	0	35	
明和大	0	0	0	60	0	2	1	0	63	

CD-ROM等電子出版物複製 コピー枚数	コピー料金 (円/1枚)	リクエスト			(冊)		相互貸借 貸出数 (冊)	備 考
		返却待ち 予約	購 入 希 望	相互貸借 借受数	合 計			
未実施		45	22	7	74	3		
未実施			1	13	14	0		
未実施	-	-	7	2	9	0		
未実施	-	-	-	8	8	0		
未実施	未実施	-	283	10	293	1		
未実施	未実施	63	0	7	70	6		
未実施	-	-	11	102	113	32		
未実施	未実施	-	17	37	54	20		
未実施	—	—	—	0	0	1		
		1	0	2	3	4		
未実施	0	-	-	34	34	42		
未実施	未実施	104	303	136	543	186		
-	-	12	83	1	96	2		
未実施		-	-	107	107	23		
未実施	-	-	25	25	50	16		
未実施	—	0	0	0	0	0		
未実施	-	0	44	4	48	0	館内での文献複写は未実施	
-	10		338	78	416	152		
未実施	未実施	45	79	14	138	7		
未実施		117	30	8	155	0		
未実施		-	5	0	5	0		
未実施		21	383	0	404	0		
未実施	未実施	-	37	-	37	23		
0	0	35	63	95	193	9		
未実施	-	0	0	0	0	0		
0	0	12	39	13	64	38		
未実施		0	0	0	0	0		

コンピュータ・システム

館名	現行システム稼働年月日	ハード			ディスク記憶容量	OS
		メーカー	機種	ホストのタイプ		
育英	H.16.9.1	NEC	Express5800	パソコン	34GB	Windows2003
関学大	H11.3.20	日本DEC	Alpha Server 1200	ワークステーション	72GB	Open VMS
関短大	H11.3.20	日本DEC	Alpha Server1200	ワークステーション	72GB	Open VMS
桐生大		FUJITSU	FMV-CX630	パソコン	40GB	WindowsXP
共愛	H15.4.26	Dell	Power Edge600sc	パソコン	40GB	Windows2000
健科大	H5.4.1	富士通	GRANDPOWER5000	パソコン	4GB	WindowsNT
県女大	H12.2.29	日本サンマイクロシステム	Sun ultra5	ワークステーション	8GB	Solaris
群高専	H19.9	NEC	Express 5800	ワークステーション	366GB	MiracleLinux Ver4.0
群福大	H.19.4.1	富士通	PRIMERGY TX150 S4 / FMV-D5320	パソコン	73GB	Windows XP Professional
松嶺大	H18.8.1	富士通	PRIMERGY	ワークステーション	106GB	windowsXP
群大図	H17.3.24	伊藤忠テクノサイエンス	IMS Server 40044AR	ワークステーション	220GB	RedHat Enterprize Linux Versin3
群大医						
群大工						
群パ大	H13.7.1	HP	ProLiant ML110 G2	パソコン	33.9GB	Windows2003
上武	H15.3.31	富士通	PRIMERGY	パソコン	-	Windows2000
上武分	H15.3.31	富士通	PRIMERGY F200, FMV-6000CL2	ワークステーション	-	TurboLinux7Server
創造大	H16.4.1	hp	JPA32804WR	パソコン	37.2GB	WindowsXP
創造大八	H16.4.1	Hewlett-Packard	Pro Liant ML350	パソコン	67.7GB	Windows 2000 Server
高経	H15.4.1	富士通	PRIMEPOWER200	ワークステーション	36GB	Solaris8
健福大	H13.4.1	東芝	MAGNIA LiTE32S	パソコン	160GB	Windows2003
健福大分	H2.4.1	東芝	MAGNIA LiTE32(S)W3(WS)	パソコン	160GB	windows2000
高商大	H11. 8	Dell	optiplexGX26	パソコン	40GB	Windows XP
東福大	H.12.4.1	IBM	xSeries 346	パソコン	73.4GB	Windows XP
東洋大	H19.4.1	NEC	MY30E/FE-1	パソコン	-	Linux
新島	H11.10.1	富士通	PRIMERGY TX150S2	パソコン	138GB	WindowsXP
放送大	H18.12.21	日立	日立フローラ	ワークステーション	-	windows XP
工科大	H17.2.1	富士通	PRIMERGY TX200	ワークステーション	144GB	WindowsXP
明和大		未実施				

ソフト	マーク 図書、AV	ホームページ			サーバ の所在	端末台数	うち利用者 開放端末	インターネット 利用者開放 端末台数	導入経費 (千円)	ランニングコスト (千円)	備考
		蔵書検索	予約受付								
情報館V.6		○	○	×	学内	8	4	3	—	—	
CALIS	NII,JPMARC他	○	○	×	館内	15	4	0	—	—	
CALIS	NC,JPMARC他	○	○	×	学外	5	2	0	—	—	
情報館v6	なし	○	○	×	館内	6	3	3	—	—	
情報館5.0	なし	○	○	×	館内	11	8	8	6,700	662	
情報館5.0	なし	○	○	×	学内	13	11	9	8,150	840	
(有)システムナンド ILAS	NC	○	×	×	学内	9	4	1	—	—	
E-Cats Library	なし	○	○	×	館内	6	2	4	0	509,355	サーバーは長岡技大の統合システム
情報館v6	NII・TRC	○	×	×	学外	16	12	12	—	—	新システム構築中
情報館6.0	—	○	○	○	学内	3	1	2	—	—	
NALIS	なし	○	○	○	館内	88	51	42	—	—	業務サーバ・Webサーバは共用
		○	○	○	学内				—	—	業務サーバ・Webサーバは共用
		○	○	○	学内				—	—	
情報館5.0	なし	○	○	×	館内	7	3	2	—	840	
iliswave	TRC・NC	○	○	○	学内	5	2	0	—	—	
iLiswave	TRC・NC	○	○	×	学内	15	10	8	—	—	
情報館6.0	なし	×	×	×	館内	2	1	0	—	—	
情報館v6	なし	×	×	×	館内	3	1	0	—	—	
iliswaveJ	NII・TRC	○	○	×	学内	17	8	31	0	8,780	
情報館5.0	なし	○	○	×	館内	22	18	15	—	—	
情報館5.0	なし	○	○	×	館内	14	12	10	—	—	
情報館v6	J-BISC	○	○	×	学外	5	3	0	—	—	
情報館5.0	TRC	○	○	×	学内	9	5	2	—	—	
UNIPROVE/LS	—	○	○	○	学内	21	12	8	—	—	
情報館6.0	—	○	○	○	学外	3	1	4	—	—	ホストコンピュータ:パソコン
ユニグループ	図書	×	○	×	学内	7	6	5	—	—	
iLiswave	NII cat	○	○	×	学内	7	3	3	8,916	3,927	

特 記 事 項

前橋市立図書館

- 5.5～6.3 企画展「ふるさとの伝説と民話展」
- 5.5 【こどものひまつり】◇子ども映画会「セロ弾きのゴーシュ」◇読み聞かせフェスティバル
- 5.6 【こどものひまつり】◇酒井正保が語る伝説と民話の世界◇人形劇「ねずみのすもう」「力太郎」
- 7.21 【夏休み子どもフェスティバル】大型絵本、紙芝居、人形劇
- 7.23 夏休み親子教室「酒井正保と訪ねるふるさとの伝説と民話めぐり」（珊瑚寺、善勝寺など）
- 7.25 【夏休み子どもフェスティバル】映画「ちびまる子ちゃん」
- 8.1～3 文学館講座「家族で楽しむ手作り絵本（全3回）」
- 11.3～12.2 企画展「江戸時代の前橋」
- 11.3 【ふれあい図書館まつり】◇前橋藩松平家記録を読む会◇文化講演会（基調講演）「江戸時代の前橋～歴史史料からみる江戸時代の前橋のくらし～」
- 11.4 【ふれあい図書館まつり】◇前橋城をしのぶ語りと尺八のつどい
- 11.27 文化講演会・連続講座「阿久津宗二と行く小江戸・川越の史跡めぐり」
- 2.1 読み聞かせ入門講座「家庭における読み聞かせ」
- 2.24 演劇のつどい「雪晴れ（「若草物語」より）」
- 3.25 インターネット予約開始
- ボランティアによる在宅障害者等配本サービス：毎月第2・4木曜日
- 読み聞かせ：「萌えぎの会」毎月第2・4土曜日
- 中学生・高校生のボランティア「図書館フレンズ」：毎月第1・3土曜日、第1・3日曜日

前橋こども図書館

- 12.8 前橋こども図書館オープン（前橋プラザ元気2 1 2階）
ワンフロアでは日本最大級の「こども図書館」誕生！
- 12.8～12.28 芝田悦夫ハーモニカトリオ演奏
手作り紙芝居（檜山経男）
読み語り（酒井正保）
郷土出身の児童文学作家を中心にした展示会
手で触れられる絵本の展示会
動物キャラクターぬり絵コーナー
かぼちゃ3号（ボールドウィン）と記念撮影
こども図書館探検隊
おはなしの会（前橋市内で活躍する読み聞かせグループやボランティアによる）
- 12.22 【冬の子どもフェスティバル】 萌えぎの会による絵本の読み聞かせ、大型紙芝居など
高崎保育専門学校・児童文化研究部による人形劇やゲームなど
- 2.20～ 絵本作家荒井良二さんと前橋市立滝窪小学校金丸分校児童26人の共同制作絵巻物絵本原画展
- おはなしの会：原則毎週土曜日

高崎市立図書館

7/6		夏休みお話ボランティア研修会
7/24・27	8/2・7・10・17・21	夏休み宿題相談
7/25	8/1・8	親子で手づくり絵本
7/26	8/2・9	たのしい科学あそび
7/30	8/6	読書感想画の描き方講座
12/2		お楽しみ会

- 毎週月・木曜日、第2土曜日 お話しの会
- 毎月第3火曜日 絵本の読み聞かせ
- 毎月第4土曜日 絵本の読書相談
- 毎月第3土曜日 子どもとお話の集いと読書に親しむ集い

高崎市立箕郷図書館

- 10. 11 文学散歩（長野県追分宿）
- 10. 14 人形劇（箕郷公民館）
- 10. 27 古本市（会議室）
- 11. 14. 15中学生やるベンチャー
- 12. 育児サークルによるクリスマス会
 - 毎月第4水曜日 育児サークル（会議室）
 - 毎月第3土曜日 読み聞かせ会（育児コーナー）

高崎市立群馬図書館

- 07. 29 夏のおはなし会
- 08. 09 ビデオ上映会
- 08. 24 ビデオ上映会
- 10. 28 図書館講演会
- 11. 25～12. 02 古本市
- 12. 15 冬のおはなし会
 - 毎月1回 読書会
 - 毎月3回 よみかたり

高崎市立新町図書館

- 2007年1月5日～2008年4月4日 教育会館(旧教育委員会事務局)にて仮図書館開館。
- 2008年4月5日～2008年6月5日 移転引越期間
- 2008年6月6日 新館オープン

高崎市立榛名図書館

- 4. 3・4・5 春休みアニメ映画会
- 7. 24・25・26・27 夏休みアニメ映画会
- 12. 22 クリスマス会

桐生市立図書館

- 4.28 7.25 8.28 11.17 1.19 2.16 天体観察会
- 5.11 7.13 9.14 11.9 1.18 3.14 郷土資料調査事業調査委員会議
- 5.18 文芸講演会「ブロンズの地中海」(桐生読書会連絡協議会と共催)
- 5.19 郷土史講演会「江戸後期 桐生の文芸～市史にないことを中心に～」(桐生文化史談会と共催)
- 7.20 7.21 8.9～8.11 学芸員実習
- 8.7 8.8 8.29～8.31 10.16～10.18 職場体験
- 8.16 社会体験研修
- 8.18 12.8 英語であそぶおはなし会
- 9.26 10.9 10.11 10.23 10.24 12.20 桐生に伝わる民話をきこう」事業
- 10.25 10.26 就業体験研修
- 11.17 11.24 郷土史講座
- 11.30～12.2 第5回手づくり布の絵本全国コンクール
- 12.9 クリスマスおはなし会
- 12.15 歴史シンポジウム「近代桐生の民衆運動」
- 2.9 2.23 子ども一日図書館員

○毎月 第2火曜日 第2・4土曜日 午前11時～11時30分 おはなし会

○毎月1日・15日 「昔の桐生にふれてみよう」(古文書解読演習)発行

○郷土資料の悉皆調査(郷土資料調査事業)

○毎月 第2・4土曜日 日曜日 午後2時～2時45分 プラネタリウム投影

桐生市立新里図書館

- 4. 07 読書推進講座
- 4. 28 おはなし会(ひなたぼっこの会)
- 5. 12 おはなし会(ひなたぼっこの会)
- 6. 23 おはなし会(ひなたぼっこの会)
- 7. 28 おはなし会(ひなたぼっこの会)
- 8. 25 おはなし会(ひなたぼっこの会)
- 9. 08 おはなし会(ひなたぼっこの会)
- 10. 23 職場訪問学習の受入(中学1年生)

- 10. 23～25 職場体験学習の受入（中学2年生）
- 10. 27 おはなし会（ひなたぼっこの会）
- 11. 04 こども図書館まつり（4団体による読み聞かせ、一日図書館員）
- 12. 15 おはなし会（ひなたぼっこの会）
- 2. 02 おはなし会（ひなたぼっこの会）
- 3. 22 おはなし会（ひなたぼっこの会）

伊勢崎市図書館

- 4. 21～5. 13 「福沢諭吉」英学はじめとタイプライター展
- 6. 30 劇団「貝の火」 人形劇「ブレーメンの音楽隊」
- 6. 9 市民読書会 「対岸の彼女」角田光代著
- 7. 23、24、27 一日図書館員
- 8. 2、6、9 「夏休みの手作り絵本教室」 講師 木村有子さん
- 10. 13、27 文学講座 「江戸時代の群馬の文学」 講師 日向野克己先生
- 10. 15～30 「特攻機の模型展」
- 12. 15 劇団「やまいも」 人形劇「あかずきんちゃん」
- 12. 22 クリスマス会 子どもボランティア「にこにこ隊」による歌や絵本の読み聞かせ
- 2. 17、24、3. 2、9、16 読書の街いせさき推進事業「調べ学習」
- 職場体験学習等受入
- 隔月、図書の特集コーナーを設置
- 随時、「図書館子ども会」ボランティアグループによる読み聞かせ
- 毎週土曜日 おはなし会

伊勢崎市赤堀図書館

- 7. 14～7. 28 「第9回調べる学習賞コンクール」入選作品の展示
- 8. 25 赤堀芸術文化プラザ主催ミュージカル「美女と野獣」に共催し、リサイクル図書の無料配布を実施
- 9. 22～10. 6 「第10回調べる学習賞コンクール」入選作品の展示
- 11. 3～11. 4 赤堀地区文化祭、けやき祭の開催時に、リサイクル図書の無料配布を実施
- 11. 21 利用者用インターネット閲覧端末設置
- 12. 1 人形劇やまねこ座「おおきなかぶ・ふしぎな笛吹き」公演主催
- 1. 27 調べ学習コーナー事業①「里山ってなに？」
- 2. 29 図書返却ポスト設置
- 3. 1 調べ学習コーナー事業②「図書館をつかおう！」
- 3. 2 調べ学習コーナー事業③「旅の絵本 - 絵本の楽しみ - 」
- 3. 9 調べ学習コーナー事業④「星空の神々 - 星座や星 - 」
- 3. 16 調べ学習コーナー事業⑤「私たちの身近にいる鳥」

- 毎月第2土曜日 ボランティア「子馬の会」による読み聞かせ
 - 毎月1回 「ブックスタート」事業実施（10ヶ月検診時に絵本の配布と読み聞かせ）
 - 随時 「子ども放送局」、「衛星通信教養セミナー」の番組放映（エルネット）
- 職場体験、ボランティアの受入 リサイクル雑誌の無料配布 館内企画展示

伊勢崎市あずま図書館

- 4月～ ブックスタート事業開始（毎月1回、10ヶ月検診時に絵本「じゃあじゃあびりびり」「どうぶつのおかあさん」の配布
- 4.28 いせさき読書まつり 子ども映画会 せなけいこ「いやだいやだ」ドラえもん「魔界大冒険」
- 4.28～6.17 第8回企画展「アニメ映画チラシ展」開催
- 5月 小学校社会科見学受入（地区内小学校の1年生等を対象）
- 5.12 読み聞かせグループしろつめ草の会による自転車紙芝居の実施
- 6月～3月 ボランティア学生受入（1名）
- 6.10 やまねこ座による人形劇「ふしぎな笛吹き・おおきなかぶ」の実施
- 7.7 読書感想文の書き方講座の実施
- 7.20～8.30 第9回企画展「平成18年度としょかんシアターポスター展」開催
- 8月 教員職場体験受入（1名）
- 8月 「夏休み映画特別上映会」開催（毎木曜日）
- 9.4～9.7 中学生職場体験実習受入（6名）
- 10.27 雑誌・リサイクル本無料配布
- 10.27～11.29 第10回企画展「船岡昭男きり絵展」開催
- 11.17 やまねこ座による人形劇「ちからたろう・ねずみのすもう」の実施
- 12.1 クリスマス飾り作り、パネルシアターの実施
- 20.1.8～1.22 「ローマ字の歴史とタイプライター資料展」開催（出品者 丸橋利光）
- 2.17、3.2、3.9、3.16、3.23 調べ学習しつもんコーナー開設
- 館報「図書館だより」年12回発行
- 毎月第2土曜日「しろつめ草の会による読み聞かせ」開催
- 毎月第3日曜日「子どもアニメシアター」開催
- 毎月第4日曜日「名作シアター」開催
- 毎月、図書の特集コーナーを設置
- あずま地区学校図書室との連携、小中学校図書室臨時職員研修会の開催

伊勢崎市境図書館

- H19.8.29～9.14 チャレンジウイーク（職場体験学習 中学生）
- 10.26 文学歴史散歩（富岡製糸場跡ほか）
- 11.18 境産業祭にて古本市
- 11.23～25 境絹の館にて金井烏州ほか掛軸虫干し展

H20. 2. 17～3. 16 調べ学習コーナー開設（期間内各日曜日 計5回）

- 子ども映画会 毎月第4土曜日 午後2時～
- 名作映画会 偶数月第3金曜日 午後2時～
- 読み聞かせ 毎月第1・3土曜日 午後2時30分～（ボランティア たんぽぽの会）
- 短歌教室 毎月第3水曜日 午後2時～
- 俳句教室 毎月第3土曜日 午後2時～
- 継続事業 東武伊勢崎線境町駅駅舎文庫、鶴谷病院文庫、館内リサイクルコーナー

太田市立中央図書館

7. 1～8. 31 課題図書コーナー設置

10. 27・28 ふる本市

○社会体験研修受入

7. 24 市立九合小学校 教諭 1名

7. 31 8. 6・7・9 県立太田高等学校 教諭 1名

8. 1～2 県立太田工業高等学校 教諭 1名

8. 21～23 県立前橋工業高等学校 教諭 1名

○施設見学受入

7. 4 市立九合小学校 児童 100名

9. 25・26・28 市立南小学校 児童 80名

○特集本コーナー通年（常設）

○「図書館だより」毎月発行

○宅配サービス

太田市立尾島図書館

8. 22 中学生体験学習受け入れ

9. 11～14 中学生体験学習受け入れ

10. 2～14 利用者アンケート実施

11. 24～25 古本市

3. 12 連続講座「尾島・世良田ふるさと再発見」第1回「尾島・世良田の地名のはなし」

○毎月最終火曜日 ブックスタート

○学校配本事業 週2回(リクエストに応じて)

年2回(選書により)

太田市立新田図書館

- 7. 29 ボランティア団体「くわのみ」によるおはなしまつり
- 9. 29 ボランティア団体「くわのみ」によるおはなしまつり
- 10. 18 文学講座（茂木晃先生）
- 10. 25 文学講座（茂木晃先生）
- 11. 17 読書講演会（関口展先生）
- 12. 16 ボランティア団体「くわのみ」による「クリスマス会」
- 3. 2 おかあさん人形劇

○音楽会（年5回）

○ブックスタート 4ヶ月児 延べ人数 232人

○毎週土曜日、日曜日 おはなし会 延べ人数 大人113人 児童323人

○毎月第2日曜日 子ども映画会 延べ人数 56人

○蔵書整理あけ年1回 古本市 述べ冊数1,885冊

太田市立藪塚本町図書館

- 6. 5 藪塚本町小学生町探検受入
- 8. 23 新規採用教員社会体験研修受入
- 10. 16・17・18 藪塚本町中学生職場体験受入
- 12. 23 クリスマスのおはなし会開催

○おはなし会 毎月第3水曜日（ぽこ・あ・ぽこ）

○ブックスタート 毎月1回 保健センター 4ヶ月検診に合わせて実施

沼田市立図書館

- 7. 24～8. 17 本と親子グループ教室 絵画・工作・ポスター・読み聞かせ

講師：小島康由氏・細矢瑞左氏・沼田読み聞かせの会

- 10. 20 子ども読書講演会（第16回） 杉山 亮氏「子どもとものがたりのいい関係」

- 11. 10 著者を囲む会（第29回） 講師：荻原 浩氏 テキスト：「明日の記憶」

- 11. 18 小・中学生読書感想文コンクール（第33回） 表彰式 入選81編

- 1. 12 読書研修会（第29回） 講師：箕輪 明氏 テキスト：「バッテリー」あさの あつこ／著

○ブックスタート事業 4か月児健康診査該当児とその親を対象に実施

○優良読書児童の表彰 対象者：中学生以下 600名

○「尾瀬・玉原通信」発行 第20号

○毎月第1～第4土曜日 「子ども放送局」放映

○毎月第1・3土曜日 おはなしポケット（沼田読み聞かせの会がボランティアにて開催）

館林市立図書館

- 4. 22 子ども読書の日 読み聞かせ会
- 6. 2 市民フェスティバル お話と紙芝居の会
- 8. 2 人形劇 サークル「青い鳥」
- 12. 8 クリスマス会
- 12. 11 読書グループ 文学散歩 (館林市内・永明寺)
- 2. 1～17 読書感想画展 1階閲覧室
- 2. 24 ビデオカメラ講座
- 3. 2, 9 図書館教養講座 「古典文学に親しむ」～源氏物語を読む～
- 毎月第1・3土曜日 午前10時から 子ども映画会
- 毎月第1・3土曜日 午後2時から 映画会
- 毎週土曜日 お話と紙芝居の会
- ブックスタート 毎月第4週火曜
- 職場体験・施設見学等
- 図書企画コーナー (随時)

渋川市立図書館

- 7. 29, 8. 5 「文学講座」 テーマ: 「シナリオによる演劇史」 講師; 中島 松男
- 9. 9 「文学散歩」 「安中・富岡方面」 講師; 中島 松男
- 10. 28 古本市
- 12. 1～6 「クリスマスの本」 展示
- 12. 2 「著者を囲む会」
演 題「あなたの島、わたしの島～死なれて・死なせて～」
- 2. 3 「乳児のためのおはなし会」
演 題「親と子の心を育てる読み聞かせ」 講師: 寺澤 敬子
- 郷土史研究会 講演会 (随時) 視察研修 (栃木方面)
- 地名研究会 講演会 (随時) 地名めぐり (市内中郷) 視察研修 (長野方面)
- おはなし会 毎月第1・第3土曜日
ボランティアグループ「萌えの子」による読みがたり
7月「七夕特別おはなし会」 12月「クリスマス特別おはなし会」
- 子ども映画会 毎月第2土曜日
- 映画鑑賞会 毎月第3日曜日
- 展示会 玄関ロビーで市民の趣味の作品等を展示 (随時)
- 生け花展示 玄関ロビーで北毛華道会会員の作品を展示 (随時)
- 児童書庫本展示 玄関ロビーで季節に関する児童書庫本を展示 (随時)
- 職場体験等 市内小・中学生等の職場体験、教職員の社会体験研修等の受入 (随時)

渋川市立北橋図書館

- 4. 27 小学校新入生ガイダンス (於：北橋図書館)
- 5. 1 " (於：橋北小ひまわり図書館)
- 5. 12 親子であそぼう！ (ぐんまこどもの国プレーバス事業：パネルシアター・手遊び・歌遊び等)
- 6. 2 「ちびっこあつまれ！」お話しコンサート (ピアノの演奏を交えた絵本の読み聞かせや紙芝居など)
- 6. 7 小学校ブックトーク (於：橋北小学校図書館・学校司書と合同のブックトーク。テーマ「米作り」)
- 6. 26～28 中学生職場体験受け入れ
- 6. 25～30 蔵書点検
- 7. 7 子ども映画上映会 (北橋公民館主催映画会協力)
- 7. 26 読み聞かせボランティア研修会 (於：県立図書館・絵本ライブ見学)
- 7. 31 図書館たんけんツアー
(内容：市立図書館の施設見学とアニメ上映会・対象：地区内小学3年生までの親子)
- 8. 2 親子お話しのつどい (内容：県立土屋文明記念文学館見学・対象：地区内小学生親子)
- 8. 10 県立図書館探検ツアー
(内容：県立図書館施設見学と図書館ガイダンス・対象：地区内小学4年生から6年生)
- 9. 3 中学校ミニお話しコンサート (於：北橋中学校・内容：生徒集会でのお話しコンサート)
- 9. 6 ひまわり図書館引き上げ作業
(橋北小空き教室を借りて配架していた図書の撤収と教室のあけ渡し)
- 10. 9 小学校ミニお話しコンサート (於：橋小学校・内容：全校集会でのお話しコンサート)
- 11. 3 図書館まつり (祝日臨時開館・読み聞かせ会・工作・古本市など)
- 11. 14 小学生町たんけん対応
- 12. 15 ちびっこあつまれ！クリスマス会

○毎月第1土曜日：読み聞かせ会 (1・5月は休) ○4月～7月第1・3火曜日：橋北小図書貸し出し○毎月第4火曜日乳幼児向け読み聞かせと保護者向けブックトーク

藤岡市立図書館

- 5. 19 文学散歩「永井路子の歴史小説と鎌倉」
- 6. 2 藤岡市読み語りの会ネットワーク初心者研修会「上州弁の話、指あそび、おはなしなど」
講師：小林茂利氏
- 7～8月 夏休み事業 (読書感想文を書こう・親子工作教室・一日子ども図書館員・お話と人形劇・平和に関する図書展)
- 10. 26 文学散歩「武蔵野文学探訪」
- 10. 27～ 読書週間図書展「団塊の世代」について (展示・貸出)
- 11. 4 古本市
- 11. 17 「古典落語を楽しもう (古今亭志ん太さん)」
- 11. 21 図書館講座・古典を学ぶ 「曾根崎心中」 講師：吉田繁夫氏

- 12. 1 図書館講演会「源氏物語へのいざない 紅葉賀より」講師：田中順子氏
- 12. 22 クリスマス会
- 1. 14 藤岡市読み語りの会ネットワーク講演会「昔話からのメッセージ」講師：小澤俊夫氏
- 2. 2 図書館公演会 「朗読劇を楽しもう」（朗読劇「みすゞ凜々」・藤沢周平作品朗読）
- 3. 1～3. 9
読書感想画展
- 3. 22 図書館コンサート 「春・花プロムナード」演奏：余川倫子氏 他
- 3. 28 人形劇「町のねずみといなかのねずみ」上演：オフィスやまいも

○毎月1回 読書会

○毎月1回 ブックスタート事業「小さい子どもを持つお母さんのための絵本講座」

富岡市立図書館

- ・ 4月26日 本となかよし
- ・ 7月 7日 おはなし会の七夕
- ・ 7月14日 夏休み子ども講座（1回目）
- ・ 7月26日 夏休み子ども図書館
- ・ 8月 4日 夏休み子ども講座（2回目）
- ・ 10月20日 読み聞かせ講座
- ・ 10月27日 ながいおはなし会
- ・ 10月27日～11月9日 古本市
- ・ 11月 3日 どくしょ探検ラリー
- ・ 11月17日 人形劇
- ・ 12月15日 冬の子ども図書館
- ・ 12月22日 おはなし会のクリスマス
- ・ 2月 1日～15日 小学生読書感想画展
- ・ 3月 1日 おはなし会のひなまつり
- 定例よみきかせ・・・毎週土曜日の午前・午後
- 赤ちゃん向けよみきかせ・・・毎月第2木曜日の午前

安中市図書館

○毎月第4土曜日 読み聞かせ 秋間すずらの会（ボランティアグループ）

安中市松井田図書館

○毎月第3水曜日 ブックスタート事業
13：30～15：00

みどり市立笠懸図書館

5. 8、9. 4、1. 8母親学級参加 妊婦対象に図書館の利用案内と読み聞かせについて
5. 12 おりがみ講座 子どもの読書週間記念行事 講師 岩野雅一氏
5. 16～ 29 小学生社会科見学 笠懸小学校・笠懸北小学校3年生対象に図書館施設の利用学習 5回
6. 30 七夕おはなし会 ボランティアによる読み聞かせと七夕飾り付け
7. 1～14 調べる学習賞受賞作品展示会
7. 7 読み聞かせ講習会「サマー・メモリー」講師 横山由美子氏 午後6時からの講座
7. 24～26 一日図書館員 4回開催 小学5、6年生対象
8. 1～29 来～るシネマ座 16回開催 午前：子ども向け 午後：一般向け
8. 23 消しゴムはんこ教室 小学生対象
10. 2～30 小松義夫「地球人記」写真展 3館合同展示
10. 27 「みんな地球人」絵本の読み聞かせ 読書週間記念行事
11. 8 消しゴムはんこ教室 読書週間記念行事 一般対象 年賀状に使うはんこ作り
12. 8 クリスマスカード教室
12. 9 クリスマス会 ボランティアによる読み聞かせ
1. 5～6 初春 ザ・シネマ 4回開催 午前：子ども向け 午後：一般向け
1. 12 本の森講演会 講師 野上照代氏「母べえの時代」
2. 7 図書館の裏技講座パート1 本の修理とカバーかけ
3. 6 救急講座 生活に役立つ講座パート1
3. 18 私も一日図書館員 一般向け
3. 30 本の森の「親子寄席」出演者 林家ひろ木
- 毎月第2日曜日 図書館名画座 12回開催 ○毎月第3土曜日 子ども映画劇場 12回開催
- 毎月第1金曜日 笠老連社会クラブ映画会 12回開催 ○毎週木曜日 絵本とあそび 43回開催 ボランティアによる幼児向け読み聞かせ ○毎月第2木曜日 お話したいすき10回開催 ボランティアによる小学生向け読み聞かせ
- 毎月中旬 広報朗読ボランティア 6回開催 中学生による広報紙の朗読・録音 ○職業体験の受け入れ 笠懸中学校生、桐生相生中学校生 ○総合学習の受入れ 笠懸小学校生、笠懸中学校生

吉岡町図書館

04. 27～05. 17 読書感想画展（小学校児童）
06. 26～07. 08 七夕
07. 22 児童向け演劇鑑賞会
09. 01～12. 24 子ども読書スタンプラリー
11. 03 自転車紙芝居
12. 09 クリスマス会

○毎月1回（乳児検診時） ブックスタート

- 年2回 ブックリサイクル
- 年2回 雑誌リサイクル
- 毎週土曜日 お話の会（ボランティア）
- 毎月第2・4水曜日 パネルシアター

吉井町立山種記念図書館

- 施設見学・職場体験等
 - ・ 6. 1 施設見学、質問（多胡小学校3年20名）
 - ・ 6. 2 施設見学、読み聞かせ、貸出（吉井幼稚園年長30名）
 - ・ 6. 28 施設見学、読み聞かせ、貸出（町立保育所年長29名）
 - ・ 6. 29 施設見学、質問（吉井小学校3年26名）
 - ・ 7. 26 調べ学習（中央中学校1年5名）
 - ・ 8. 2～8. 4 職場体験（中央中学校2年3名）
 - ・ 8. 8 調べ学習（中央中学校1年3名）
 - ・ 8. 9～8. 11 職場体験（中央中学校2年3名）
 - ・ 8. 16～8. 18 職場体験（中央中学校2年3名）
 - ・ 9. 14～9. 15 職場体験（西中学校2年2名）
 - ・ 10. 5 施設見学、質問（入野小学校2年32名）
 - ・ 11. 1 施設見学、読み聞かせ、貸出（かぶら幼稚園年長13名）
 - ・ 11. 2 施設見学、質問（吉井西小学校2年48名）
 - ・ 11. 10 施設見学、読み聞かせ、貸出（吉井幼稚園年長30名）
 - ・ 11. 17 施設見学、読み聞かせ、貸出（吉井西幼稚園年中23名年長28名）
 - ・ 11. 22 施設見学、読み聞かせ、貸出（南陽台幼稚園年中・年長14名）
 - ・ 11. 28 施設見学、読み聞かせ、貸出（馬庭幼稚園年中年長16名保護者）
 - ・ 12. 12～12. 14 職場体験（吉井高校1年5名）
 - ・ 1. 19 施設見学、質問（吉井小学校4年7名）
 - ・ 1. 11 28 施設見学、読み聞かせ、貸出（町立保育所年中年長70名）
- おはなしの会「赤とんぼ」 図書ボランティア12名
 - ・ 毎月第三土曜日 午後2時 図書館2階
 - ・ 絵本の読み聞かせ、紙芝居、お遊び（工作的な遊び）
 - ・ 年に12回開催、内お楽しみ会 12月実施
 - ・ 参加人数570人（子ども383人、大人187人）
- ブックスタート 図書館員と赤とんぼの図書ボランティアで実施
 - ・ 4カ月乳児が対象、健診後、絵本の読み聞かせ実施
 - ・ 月に1回、絵本2冊、バック等プレゼント、実施人数 172名
- 通信発行 新着本一覧、お知らせ（おはなしの会の案内、休館日等）

吾妻郡図書館

- 5.27 雑誌リサイクル市①
- 6.20～22 高校生短期インターシップ 嬭恋高校生1名
- 7.26 社会体験研修 教員1名
- 8.1 社会体験研修 教員1名
- 8.16～18 高校生短期インターシップ 中之条高校生2名
- 8.22 高校生職場体験 二葉高等養護学校生1名
- 8.23～25 高校生短期インターシップ 中之条高校生2名
- 9.4 中学生職場体験 中之条中学校生2名
- 10.20～28 図書館まつり
- 10.20～21 図書館まつり お話の会作品展示 おはなし友の会いなり山
- 10.20～28 図書館まつり お話の会作品展示 中之条町お話の会
- 10.20・21・27 図書館まつり お話しの会 (職員による)
- 10.20～28 図書館まつり おりがみ展
- 10.20・21・27 図書館まつり 上映会
- 10.28 雑誌リサイクル市②

○ボランティア「中之条町お話の会」による読み聞かせ

○職員によるお話し会

- ボランティアのお話し会が無い 火曜日 14:00～14:30 (3歳児から小学校低学年向け)
- 毎週水曜日 10:00～10:15 (乳幼児から3歳児向け)

玉村町立図書館

- 5/12～7/17 絵本入門講座「絵本の楽しみ方、読み方、選び方」 5回
- 8/11～12 夏休み親子映画会
- 10/14 文化センター祭り 「図書館古本市」
- 通年 絵本等の読み聞かせ 毎週水曜日 48回
- 通年 学習活動の支援 学生・一般 8,232人
- 通年 各学校からのリクエスト本の提供
- 春・冬 四季折々の読み聞かせ

明和町立図書館

- 5.27 6.24 7.5 8.26 9.30 10.28 11.25 12.15 1.27 2.24 3.30 月例映画上映会
- 4.23～5.12 こどもの読書週間 しおり作成
- 6.5 明和西小学校児童図書館見学
- 8.7 図書館利用者80万人記念セレモニー
- 8.29 大学生インターンシップ受入

9.8 図書館講演会 講師：内藤 ミツ氏（宇宙飛行士・向井千秋さんの実母）

「向井千秋さんを育てグレートマザーと称される一人の母の子育学・・・千秋さんの愛読書は？・・・」

10.2～10.5 中学生職場体験

11.13 明和東小学校児童図書館見学

1.26 読み聞かせ事業 「よみむめむじかのおはなしコンサート」

3.29 図書館一日体験学習（小学四年～高校生）

○毎週木曜日 午後2時30分～読み聞かせサークル「どんぐりの木」によるおはなし会（4.1～夏休みまで）

○特別コーナー設置 「児童書で読む日本の大作家/祝新生活スタート」「ヤングアダルトに贈る朝の読書おすすめの本」「夏休みの課題図書」「ベストセラー特集」「クリスマス・お正月」「冬休みの推薦図書」「冬の楽しみ」「芥川賞・直木賞」「地球にやさしく」

千代田町立山屋記念図書館

4.1～5.13 第3回読書感想画募集

4.21～5.13 第3回読書感想画作品展（※期間中の応募作品展）

6.16～7.18 11.24～12.16 “クレヨン水彩画”絵画展

7.21～8.22 環境を考える／えこむーびー上映会（午前・午後 1日2回上映）

7.22・27・28 小学生1日図書館員（3日間 5・6年生6名参加）

8.1・8 社会体験研修受入（幼稚園教諭 1名受入）

8.22 中学校職場体験受入（中学2年生 6名受入）

10.1～11.18 第4回読書感想画募集 10.27～11.18 第4回読書感想画作品展

10.1～11.18 読書週間、エコちよだ啓発用「しおり」の配布（掲示期間終了後のポスター、パンフレットを利用）

10.1～11.18 読書週間ポスター展（縮小版／書架裏面展示）

10.10 東小学校／生活科授業受入（東小学校2年生 1クラス受入）

11.7 「古本のチャリティー・バザー」＜町文化祭会場＞

◇チャリティー募金の一部は、町社会福祉協議会へ寄付

12.8 クリスマスおたのしみ会（虹の会による読み聞かせ・「クリスマスのカード」づくり）

○虹の会による読み聞かせ・毎月1回（7月・8月は2回） 第2土曜日 午後2時～

○特別コーナー設置

□ 本との出会いを楽しもう ☆毎月のテーマに沿った「お薦め本」の展示・貸出

◇テーマ内容→◆四季と自然のお話◆昨年度貸出しベスト20◆旅のお話◆教えたくなるお話◆ことばについてのお話◆世界の絵本◆食べ物のお話◆クリスマスのお話◆命の大切さを学ぶお話◆家族や友だちのお話◆読み継がれる絵本

□「本屋大賞ノミネート図書」所蔵図書（過去3年間）展示コーナー <2/17～4/8→4/30※延長展示>

□「こどもの読書週間」お薦め本コーナー <4/21～5/14>

□「課題図書」展示・貸出コーナー <4月中旬～夏休み期間中>

□「夏休みに読んでほしい本」お薦め本コーナー <夏休み期間中>

□「敬老の日読書のすすめ」お薦め本コーナー <9/12～10/17>

- 8～9 東洋大学インターンシップ受入2名
- 9.29 としょかんキッズクラブ(読み聞かせ 秋のお話)
- 9.29 雑誌・古本市
- 10.4 栃木県南地区公立図書館連絡協議会視察
- 10.20～11.11 木暮正夫のやさしいまなざし追悼著作展
- 10.27 としょかんキッズクラブ(読み聞かせ 魔女と魔法使いの話)
- 10.27 読み聞かせ講座 吉井享一 氏
- 11.24 としょかんキッズクラブ(読み聞かせ 家族・兄弟の本)
- 12.11～27 トールペイントとクリスマス絵本展
- 12.22 としょかんキッズクラブ(読み聞かせ クリスマス)
- 1.19～2.17 資料展「群馬文学の森」
- 1.5～3.23 読書感想画展
- 1.26 としょかんキッズクラブ(読み聞かせ ねずみのえほん&おりがみでねずみをつくろう)
- 2.23 人形劇のつどい「せんたくかあちゃん」人形劇サークル「まっちばこ」
- 3.1～23 生誕100周年記念新井杜鵑(要太郎)展
- 3.15 雑誌・古本市
- ◎ 映画会(名画座・金曜映画会・子ども映画会等)48回
- ◎ 読み聞かせボランティア「オリーブ」による読み聞かせ 毎週木曜日の午前

群馬県立点字図書館

- 5.22 PTR 1(デジタル図書再生機)の操作講習会を開催
参加者 5名
- 10.28 平成19年度「利用者と奉仕者の集い」を開催
利用者37名・付添者9名・奉仕者24名参加
- 3.17・26 ないーぶネット体験会の開催
ないーぶネットでの図書の検索と貸出希望をするまで。 4名参加
- 点訳奉仕員養成講座を開設 受講者16名
基礎編8月から12月(16回)、実践編12月から2月(通信添削)、学習会12月から2月(月2回)
- 音訳奉仕員養成講座を開設 受講生9名
基礎編5月から7月(8回)、応用編8月から12月(12回)
- 図書館だより(追加目録)の発行
年6回 登録利用者へ配布 相互貸借協力館へはホームページよりダウンロードにより提供
- ぐんてん通信・点訳通信の発行 年2回
当館ボランティアへ情報提供を行うことにより、活動への支援と資質の向上を図る。

- デジタル音声情報システム事業の推進
 - パソコンならびにデジタル録音専用機（DR-1）によるデジタル録音図書製作の試行開始。
 - 県内視覚障害者にプレストークを貸与及び操作講習会を開催し、デジタル録音図書の啓蒙普及を推進。
- 点字図書館見学、点字体験学習等の実施
 - 32団体、729人を受入

県立図書館

- 4. 1 資料情報サービスグループを、資料情報グループと館内サービスグループに分け、総務企画、資料情報、館内サービス、地域協力の4グループ制となる。
 - 5. 31 第1回図書館講演会開催（「絵本を語る」野村たかあき）
 - 6. 13 第1回現代の「知」をデザインする講座開催（「現代美術入門」白川昌生）
 - 6. 15・29 図書館司書実務研修
 - 6. 28 学校図書館ボランティア実務研修会
 - 7. 11 第2回現代の「知」をデザインする講座開催（「詩と小説を読む」遠藤敦司）
 - 7. 26 子ども図書館フェスティバル開催（秋山ただし氏絵本ライブほか）
 - 9. 12 第3回現代の「知」をデザインする講座開催（「ルーマニアから群馬を知る」住谷春也）
 - 10. 10 AED講習実施
 - 10. 17 第4回現代の「知」をデザインする講座開催（「今、群馬文化とは」水谷千尋）
 - 10. 25 第2回図書館講演会開催（「群馬の文学と美術を読む」針生一郎）
 - 11. 13～16 関東・甲信越静地区図書館地区別研修（参加者123名）
 - 11. 29 第5回群馬県図書館大会開催
 - 12. 15 クリスマス子どもフェスティバル
 - 12. 12 第5回現代の「知」をデザインする講座開催（「哲学入門」田村久）
- （平成20年）
- 1. 18 学校図書館出前講座（吉井町）「子どもの読書意欲を引きだそう・ブックトーク」講義・実演：太田克子
 - 1. 31 学校図書館ボランティア実務研修会
 - 2. 28 第3回図書館講演会開催（「〈星の王子さま〉とは誰か」清水茂氏）
 - 3. 31 「図書館員がすすめる子どもの本―赤ちゃんから小学生までの155冊―」の発行
- 資料展示 年4回開催 第1回「マザーグースとわらべうた」 第2回「雑誌で振り返る昭和」
 - 第3回「門外不出の貴重資料」 第4回「群馬のキリスト教文化」
 - レコードコンサート 年4回開催、ボランティア企画・運営
 - 英語に親しむ会 年4回開催、ボランティア企画・運営

育英短期大学図書館

- 9.10～10.28 企画展 : 新作を加えて「この映画の原作、知っていますか？」PART2 開催
12.3～1.31 恒例企画展 : 「しかけ絵本展」開催

桐生短期大学図書館

10. 23 図書館ガイダンス
(データベースを利用した文献検索方法)

共愛学園前橋国際大学図書館

2008. 1月下旬 外国雑誌利用アンケートを実施

県民健康科学大学附属図書館

- 7月 入退室管理システム導入
自動貸出返却装置導入
教員を対象とした夜間開館の実施
試験期間中の開館延長・臨時開館の実施

群馬工業高等専門学校図書館

- 6月 学生リクエスト図書アンケートを実施
8.1～9.30 耐震改修工事
9.1 長岡科学技術大学・高等専門学校統合図書館システムを導入
10.24 ブックハンティングを実施
12月 「図書館だより」を発行

群馬大学総合情報メディアセンター図書館医学分館

5. 31 EndNoteWeb利用説明会
7. 12 Scopus+ScienceDirect利用講習会
7. 18 大学院医科学専攻1年生「実験基本技術」授業を支援
9. 5 DynaMed利用説明会
10. 2～4 医学部医学科2年生「医学論文作成チュートリアル」授業を支援
10. 10 CINAHL利用講習会
10. 30 Web of Science利用講習会

○随時 メールニュース「Medical LibraryNews」の発行・配信

群馬大学総合情報メディアセンター図書館工学部分館

1. 学生参加の選書キャンペーン

「図書館“総額100万円買っちゃおうぞ!” キャンペーン」第二期（3ヵ年計画）を実施

2. 施設整備

1. 昨年度に引き続き、集中暖房廃止による空調設備の更新、第二次（2階東閲覧室）、第三次計画（マルチメディア室、グループ学習室等）を実施。

2. 雑誌の電子ジャーナル化にともない、新着雑誌室をグループ学習用のセミナー室に改修。

3. 蔵書点検

循環計画による蔵書点検を実施、今年度は1階和書部分（NDC 4～6門）の点検完了

群馬パース大学附属図書館

5. 1 学生リクエスト実施

10. 1 学生リクエスト実施

上武大学附属図書館分館

4月6日 新入生オリエンテーション実施

4月-6月 ゼミ別図書館ガイダンス実施

10月第2、4週 文献入手法講習会実施

12月13、26日 医中誌Web講習会実施

12月13日 闘病記コーナーを新設（約100冊より開始）

創造学園大学図書館 創造芸術学部

4.4 新入生向け図書館オリエンテーション実施

4.5 //

4.6 //

創造学園大学図書館 ソーシャルワーク学部

4月4日 新入生に向けての図書館オリエンテーション実施

東洋大学附属図書館板倉図書館

4. 5 新入生対象図書館ガイダンスを実施

4. 9-4. 13 新入生図書館ツアーを実施

4. 25-5. 30 授業別ガイダンスを実施

5. 9-5. 10 新入生ガイダンスを実施

5. 16 個人別ガイダンスを実施

6. 18-6. 29 展示「女性作家の魅力を探る ～その生き方と作品～」

- 6. 28 データベースガイダンス「Science Directの活用について」を実施
- 10. 22-11. 2 展示「向井千秋 ～日本人女性初の宇宙飛行士～」
- 12. 3-12. 14 展示「『源氏物語』の世界」
- 12. 4 データベースガイダンス「Japan Knowledgeの活用について」を実施
- 12. 11 データベースガイダンス「日経テレコン21の活用について」を実施

新島学園短期大学附属図書館

- 11. 19 真下英信氏寄贈文庫感謝状贈呈式

みどり市東公民館図書室

- 4. 26 図書室からのボランティアによる保育園児対象のよみきかせ（1才から5才 4クラスに分けて）
- 5. 15 図書室からのボランティアによる保育園児対象のよみきかせ（1才から5才 4クラスに分けて）
- 5. 11 図書室からのボランティアによる学童児童、一般幼児・児童対象のよみきかせ（小学生1年生から6年生）

渋川市立子持公民館図書室

- ・親子絵本サークル（ぴよちゃんサークル） 毎週火曜日 午前10時から午後0時

みなかみ町中央公民館図書室

- 8. 10 こわいおはなしの会
- 12. 8 クリスマス会

板倉町中央公民館図書室

- 5. 19 たんぼぼおはなし会（絵本の読み聞かせ・工作・歌）
- 6. 16 たんぼぼおはなし会（絵本の読み聞かせ・工作）
- 7. 21 たんぼぼおはなし会（絵本の読み聞かせ・工作）
- 8. 18 たんぼぼおはなし会（絵本の読み聞かせ・工作）
- 10. 20 たんぼぼおはなし会（絵本の読み聞かせ・工作）
- 11. 3 たんぼぼおはなし会（絵本の読み聞かせ・工作）
- 12. 15 たんぼぼおはなし会（絵本・紙芝居の読み聞かせ・工作）
- 1. 19 たんぼぼおはなし会（絵本・紙芝居の読み聞かせ・工作）
- 2. 16 たんぼぼおはなし会（紙芝居の読み聞かせ・工作）

榛東村中央公民館図書室

- 10月24日 読書感想画コンクール
- 12月8日 クリスマスおはなし会（大型絵本、大型紙芝居、パネルシアター等）