

中小企業
退職金共済 事業概況

第 62 卷 第 6 号

令和 4 年 9 月

独立行政法人 勤労者退職金共済機構

目 次

概 況	1
統 計 表	
第 1 表 月次別加入脱退状況	4
第 2 表 都道府県別在籍及び加入脱退状況（共済契約者）	5
第 3 表 都道府県別在籍及び加入脱退状況（被共済者）	6
第 4 表 掛金月額別加入状況	7
第 5 表 月次別掛金月額変更状況	7
第 6 表 月次別退職金等支給状況	8
第 7 表 月次別資産運用状況	9

凡 例

- この事業概況は、中小企業退職金共済事業の主要な事項の現状及び推移を明らかにしたものである。
- 統計表に用いている符号「－」は、該当数値がないことを表している。
- 用語の説明
 - 共済契約者 …… 退職金共済契約の当事者である事業主。
 - 被共済者 …… 退職金共済契約により機構がその者の退職について退職金を支給すべき者。
 - 退職金 …… 被共済者が退職したとき、退職金共済契約により機構からその者（又はその遺族）に支給されるもの。
 - 解約手当金 …… 退職金共済契約が解除されたとき、退職金共済契約により機構からその者に支給されるもの。
- 単位未満の処理 …… 数字の単位未満は、原則として四捨五入しているので、合計と内訳の計とが一致しない場合もある。

概 況

加入状況（図-1）

令和4年9月に加入した共済契約者数は 945所、被共済者数は 23,911人（うち短時間労働者は 575人）であり、被共済者数の内訳をみると新規加入が 4,357人（うち短時間労働者は 149人）、追加加入が 19,554人（うち短時間労働者は 426人）であった。

これらを前年同月と比べると、共済契約者数で 94所（9.0%）減、被共済者数で 1,884人（7.3%）減、うち新規加入が 422人（8.8%）減、追加加入が 1,462人（7.0%）減となっている。

脱退状況（図-1）

令和4年9月に脱退した共済契約者数は 876所、被共済者数は 35,214人（うち解約数は 6,070人）であった。

なお、今月の被共済者脱退数の前月末在籍者数に対する比率は 1.0%である。

図-1 加入脱退の推移

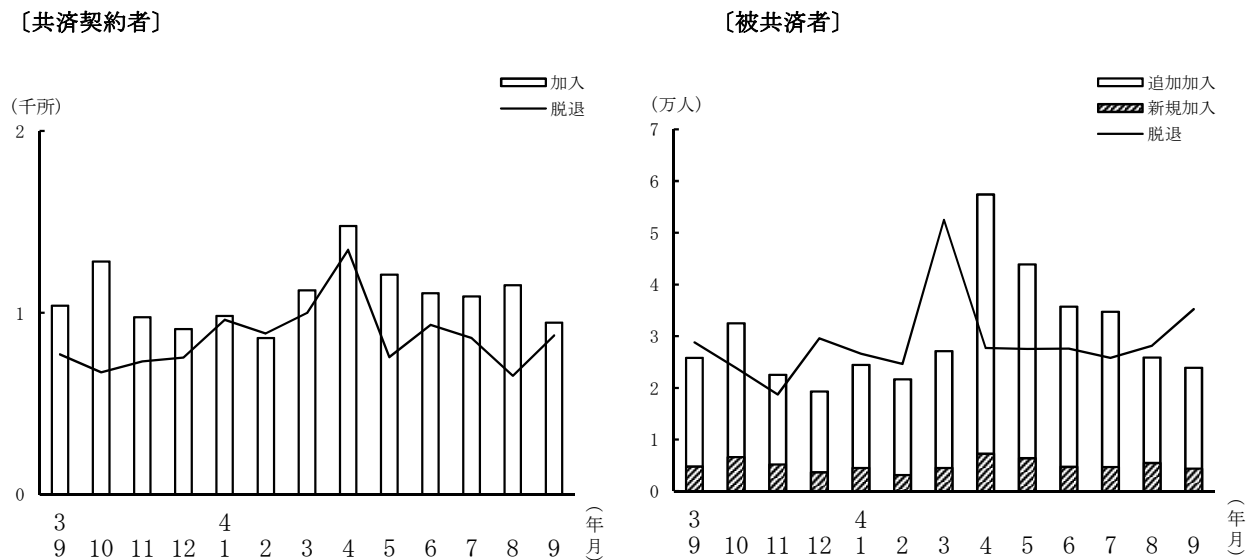

掛金月額別加入状況（図－２）

令和4年9月中に加入した被共済者の掛金月額別分布をみると、5,000円が 56.0%、6,000円～9,000円が 15.2%、10,000円が 15.9%、12,000円～20,000円が 7.6%、22,000円～30,000円が 3.3%、特例掛金月額の 2,000円～4,000円は 2.0%である。

その平均掛金月額は 7,669円で、前月より 94円の減、これを前年同月と比べると 86円（1.1%）減となっている。

図－２ 加入時掛金月額分布

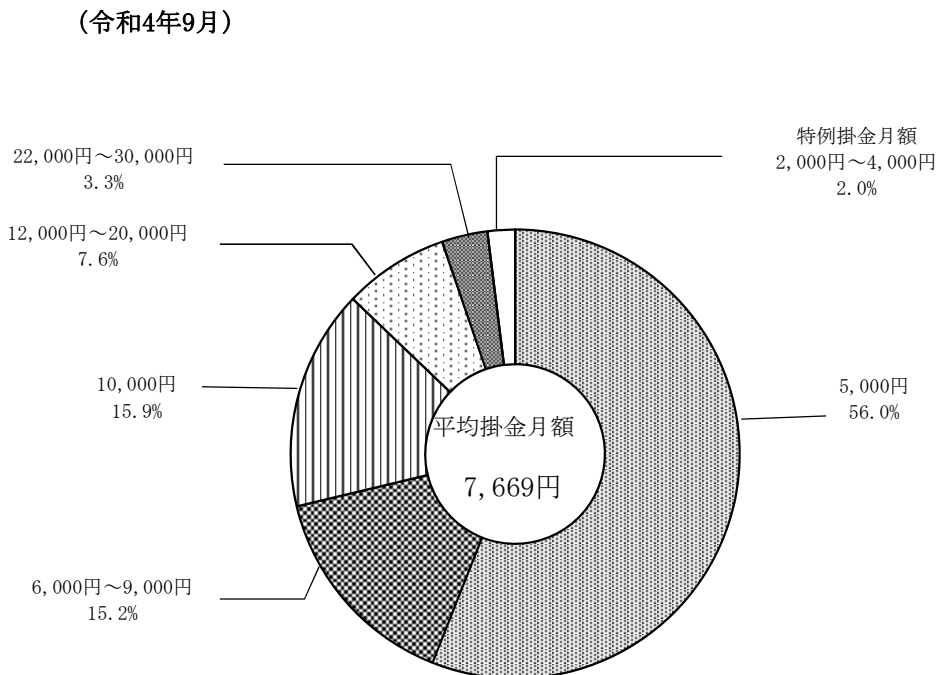

在籍状況

令和4年9月末現在における在籍状況は、共済契約者数 379,023所、被共済者数 3,630,430人となった。このうち過去勤務期間通算制度の対象となっているものは、共済契約者数 36,393所、被共済者数 103,564人である。

掛金月額変更状況

令和4年9月の掛金月額変更（増額）件数は10,710件で、月額変更した被共済者の変更前の平均掛金月額は 9,600円で、その平均増加額は 4,889円となっている。

退職金等一時金支給状況（図－3）

令和4年9月における退職金等一時金の支給件数は、21,710件で、その支給額は 27,917,145千円である。そのうち解約手当金の支給件数は 479件で、その支給額は 578,396千円である。

これを前年同月と比べると、件数では 445件増、金額では 338,263千円増となっている。

また、退職金等一時金の平均支給額は 1,285,912円である。

図－3 退職金等一時金支給の推移

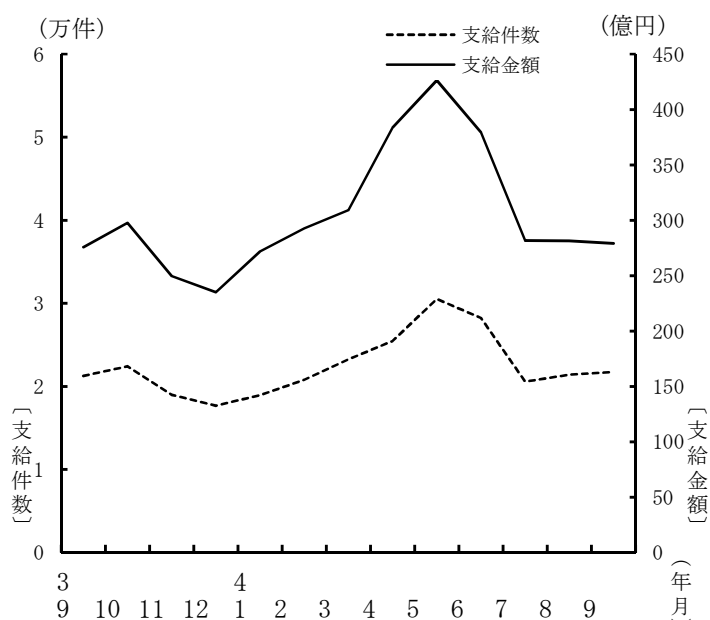

資産運用状況

令和4年9月末における運用資産総額は 5,218,777,568千円で、前月より 51,967,788千円減、これを前年同月と比べると 65,665,195千円（1.2%）減となっている。

その内訳をみると、金融債が 6.7%、国債が 17.7%、政府保証債が 18.7%、地方債が 5.0%、財投機関債が 0.04%、円貨建外国債が 0.0%、生命保険資産が 3.5%、金銭信託が 41.6%、その他が 6.6%となっている。

第1表 月次別加入脱退状況

	共済契約者数			被共済者数				
	加入	脱退	期末在籍	加入			脱退	期末在籍
				計	新規	追加		
29年度	14,668	11,344	367,359	377,684 (7,333)	72,172 (2,019)	305,512 (5,314)	326,648 (5,832)	3,401,344 (48,200)
30年度	13,206	11,483	369,082	377,908 (7,311)	65,197 (1,960)	312,711 (5,351)	336,999 (5,917)	3,442,253 (49,594)
31年度	13,970	11,786	371,266	383,483 (7,690)	68,162 (2,111)	315,321 (5,579)	337,770 (6,353)	3,487,966 (50,931)
2年度	13,035	10,987	373,314	367,510 (7,435)	59,338 (2,013)	308,172 (5,422)	318,523 (5,991)	3,536,953 (52,375)
3年度	14,447	10,293	377,468	378,094 (8,544)	66,003 (2,299)	312,091 (6,245)	334,042 (6,224)	3,581,005 (54,695)
4年度 9月まで	6,981	5,426	379,023	221,547 (4,313)	32,816 (1,141)	188,731 (3,172)	172,122 (3,072)	3,630,430 (55,936)
3年9月	1,039	772	376,337	25,795 (581)	4,779 (156)	21,016 (425)	28,778 (409)	3,609,324 (54,808)
10月	1,283	673	376,947	32,501 (655)	6,598 (205)	25,903 (450)	23,839 (476)	3,617,986 (54,987)
11月	976	733	377,190	22,542 (538)	5,174 (136)	17,368 (402)	18,730 (323)	3,621,798 (55,202)
12月	911	754	377,347	19,283 (518)	3,665 (131)	15,618 (387)	29,598 (596)	3,611,483 (55,124)
4年1月	982	961	377,368	24,453 (601)	4,510 (183)	19,943 (418)	26,605 (466)	3,609,331 (55,259)
2月	862	886	377,344	21,669 (474)	3,112 (114)	18,557 (360)	24,619 (373)	3,606,381 (55,360)
3月	1,123	999	377,468	27,125 (552)	4,515 (104)	22,610 (448)	52,501 (1,217)	3,581,005 (54,695)
4月	1,477	1,346	377,599	57,373 (779)	7,245 (257)	50,128 (522)	27,762 (523)	3,610,616 (54,951)
5月	1,210	756	378,053	43,901 (835)	6,388 (199)	37,513 (636)	27,525 (570)	3,626,992 (55,216)
6月	1,107	933	378,227	35,723 (813)	4,715 (153)	31,008 (660)	27,631 (520)	3,635,084 (55,509)
7月	1,091	862	378,456	34,733 (648)	4,665 (159)	30,068 (489)	25,801 (425)	3,644,016 (55,732)
8月	1,151	653	378,954	25,906 (663)	5,446 (224)	20,460 (439)	28,189 (486)	3,641,733 (55,909)
9月	945	876	379,023	23,911 (575)	4,357 (149)	19,554 (426)	35,214 (548)	3,630,430 (55,936)

- (注) 1 共済契約者数及び被共済者数欄の加入は、原則として当該月中(年度中)に退職金共済契約が締結されたものである。
 2 共済契約者数欄の脱退は、当該月中(年度中)に、被共済者全員の退職金共済契約を解除した共済契約者数及び被共済者の全員が退職した共済契約者数の合計である。
 3 被共済者数欄の脱退は、当該月中(年度中)に、退職金共済契約を解除した被共済者数(解約)及び退職した被共済者数の合計である。
 4 ()内は、短時間労働者数(内数)である。

第 2 表 都道府県別在籍及び加入脱退状況（共済契約者）

都道府県	4 年 8 月 末 在 籍	4 年 9 月 加 入	4 年 9 月 脱 退	4 年 9 月 末 在 籍	4 年 度 加 入 合 計
計	378,954	945	876	379,023	6,981
北海道	16,474	34	29	16,479	264
青森	4,587	8	9	4,586	81
岩手	4,798	6	2	4,802	78
宮城	7,463	19	17	7,465	157
秋田	4,009	10	11	4,008	76
山形	4,991	6	10	4,987	67
福島	6,346	18	19	6,345	117
茨城	6,666	15	16	6,665	125
栃木	5,596	13	11	5,598	102
群馬	5,994	12	9	5,997	105
埼玉	13,779	44	29	13,794	299
千葉県	10,556	32	34	10,554	226
東京都	49,861	104	145	49,820	827
神奈川県	18,034	52	44	18,042	332
新潟	11,273	19	30	11,262	172
富山	4,283	7	10	4,280	69
石川	4,484	6	8	4,482	82
福井	3,116	5	9	3,112	46
山梨	2,271	5	5	2,271	40
長野	7,810	20	11	7,819	127
岐阜	7,843	20	15	7,848	119
静岡県	12,217	20	27	12,210	223
愛知県	21,990	59	47	22,002	419
三重	4,522	8	8	4,522	83
滋賀	4,227	11	9	4,229	90
京都	8,101	17	18	8,100	146
大阪	29,285	75	66	29,294	539
兵庫県	13,826	40	39	13,827	269
奈良	2,746	4	5	2,745	39
和歌山	2,701	1	10	2,692	41
鳥取	2,002	10	9	2,003	41
島根	2,852	11	6	2,857	48
岡山	6,801	17	19	6,799	121
広島	9,157	30	18	9,169	164
山口	4,465	19	16	4,468	104
徳島	2,358	3	4	2,357	33
香川	3,382	12	7	3,387	65
愛媛	3,656	9	10	3,655	86
高知	3,194	10	-	3,204	57
福岡	12,824	40	34	12,830	273
佐賀	1,903	5	6	1,902	46
長崎	4,238	9	11	4,236	78
熊本	5,341	21	6	5,356	109
大分	3,511	13	7	3,517	88
宮崎	3,523	8	8	3,523	86
鹿児島	6,043	26	7	6,062	127
沖縄	3,855	12	6	3,861	95

第3表 都道府県別在籍及び加入脱退状況 (被共済者)

都道府県	4年8月末 在籍	4年9月加入			4年9月脱退			4年9月末 在籍	4年度加入合計		
		計	新規	追加	計	退職	解約		計	新規	追加
計	3,641,733	23,911	4,357	19,554	35,214	29,144	6,070	3,630,430	221,547	32,816	188,731
北海道	141,992	937	216	721	1,405	1,048	357	141,524	8,773	1,067	7,706
青森	42,033	280	49	231	341	304	37	41,972	2,645	550	2,095
岩手	45,731	340	15	325	351	346	5	45,720	2,696	330	2,366
宮城	63,738	468	125	343	552	493	59	63,654	4,313	839	3,474
秋田	37,479	212	33	179	229	229	-	37,462	2,493	530	1,963
山形	45,608	215	29	186	337	332	5	45,486	2,910	371	2,539
福島	58,386	402	122	280	657	487	170	58,131	3,425	472	2,953
茨城	62,346	353	48	305	1,616	475	1,141	61,083	3,827	503	3,324
栃木	45,497	354	64	290	383	380	3	45,468	2,690	432	2,258
群馬	56,930	296	29	267	484	480	4	56,742	3,274	580	2,694
埼玉県	125,053	865	125	740	1,506	974	532	124,412	7,815	1,260	6,555
千葉県	89,558	669	148	521	734	721	13	89,493	5,975	1,089	4,886
東京都	569,030	3,573	417	3,156	6,018	4,790	1,228	566,585	34,970	4,324	30,646
神奈川県	169,204	1,326	303	1,023	1,526	1,485	41	169,004	10,812	1,626	9,186
新潟	110,567	622	60	562	1,066	908	158	110,123	5,894	804	5,090
富山	43,967	244	27	217	352	350	2	43,859	1,991	237	1,754
石川	43,921	213	18	195	279	272	7	43,855	2,369	303	2,066
福井	28,244	158	11	147	246	238	8	28,156	1,620	160	1,460
山梨	19,879	78	13	65	141	129	12	19,816	1,174	109	1,065
長野	82,556	524	65	459	586	579	7	82,494	4,730	535	4,195
岐阜	71,222	355	60	295	531	528	3	71,046	3,734	487	3,247
静岡県	117,614	741	67	674	1,056	1,051	5	117,299	6,916	785	6,131
愛知県	223,700	1,427	368	1,059	2,179	1,790	389	222,948	12,893	1,916	10,977
三重	37,231	220	20	200	303	303	-	37,148	2,066	378	1,688
滋賀	37,032	229	16	213	294	269	25	36,967	2,300	281	2,019
東京都	66,541	363	66	297	586	535	51	66,318	3,855	544	3,311
大阪府	301,981	2,011	311	1,700	2,407	2,350	57	301,585	17,352	2,445	14,907
兵庫県	131,491	895	168	727	1,048	998	50	131,338	7,763	1,276	6,487
奈良	22,318	127	18	109	166	162	4	22,279	1,217	156	1,061
和歌山	22,453	115	4	111	225	136	89	22,343	1,193	144	1,049
鳥取	17,455	200	97	103	186	134	52	17,469	1,103	186	917
島根	26,067	171	60	111	231	175	56	26,007	1,574	226	1,348
岡山	65,511	381	65	316	731	729	2	65,161	4,315	841	3,474
広島	92,763	759	275	484	788	722	66	92,734	5,644	818	4,826
山口	42,102	334	73	261	1,226	339	887	41,210	2,459	401	2,058
徳島	21,355	132	3	129	174	154	20	21,313	1,379	185	1,194
香川	33,311	243	80	163	214	212	2	33,340	2,008	313	1,695
愛媛	33,309	186	16	170	445	253	192	33,050	2,148	373	1,775
高知	27,563	288	88	200	188	183	5	27,663	1,729	291	1,438
福岡	128,789	786	155	631	1,326	1,017	309	128,249	8,612	1,544	7,068
佐賀	18,976	122	22	100	229	229	-	18,869	1,497	294	1,203
長崎	37,144	258	48	210	315	308	7	37,087	2,490	339	2,151
熊本	45,470	323	63	260	365	363	2	45,428	3,085	473	2,612
大分	31,274	271	97	174	283	283	-	31,262	2,030	379	1,651
宮崎	29,499	226	60	166	234	230	4	29,491	2,098	500	1,598
鹿児島	47,334	343	87	256	417	415	2	47,260	3,363	647	2,716
沖縄	30,509	276	53	223	258	256	2	30,527	2,328	473	1,855

第4表 掛金月額別加入状況

掛金月額	4年 9月		4年度合計	
	被共済者数	構成比	被共済者数	構成比
計	23,911	100.0	221,547	100.0
2,000円	231	1.0	1,858	0.8
3,000円	170	0.7	1,252	0.6
4,000円	69	0.3	442	0.2
5,000円	13,391	56.0	128,096	57.8
6,000円	1,218	5.1	11,232	5.1
7,000円	979	4.1	8,977	4.1
8,000円	1,216	5.1	11,010	5.0
9,000円	232	1.0	2,325	1.0
10,000円	3,803	15.9	32,413	14.6
12,000円	515	2.2	5,147	2.3
14,000円	332	1.4	3,692	1.7
16,000円	315	1.3	3,188	1.4
18,000円	140	0.6	1,508	0.7
20,000円	510	2.1	4,474	2.0
22,000円	67	0.3	567	0.3
24,000円	50	0.2	514	0.2
26,000円	64	0.3	449	0.2
28,000円	18	0.1	154	0.1
30,000円	591	2.5	4,249	1.9
平均掛金月額 (加入時掛金)	7,669円	—	7,504円	—

第5表 月次別掛金月額変更状況

	月額変更件数	変更前平均 掛金月額(A)	平均増加額(B)	増額率 (B/A)
29年度	198,547	9,635	4,781	49.6
30年度	200,732	9,708	4,629	47.7
31年度	197,456	9,767	4,703	48.1
2年度	189,032	9,786	4,709	48.1
3年度	207,638	9,816	4,767	48.6
4年度 9月まで	145,862	9,950	4,366	43.9
3年 9月	10,723	9,757	5,293	54.2
10月	13,463	9,280	4,643	50.0
11月	10,570	9,504	5,199	54.7
12月	8,593	9,499	5,393	56.8
4年 1月	9,126	9,591	5,472	57.0
2月	7,286	10,017	5,317	53.1
3月	11,861	9,638	5,392	55.9
4月	38,873	9,872	4,327	43.8
5月	29,332	10,041	4,099	40.8
6月	23,016	9,979	4,334	43.4
7月	27,976	9,969	4,324	43.4
8月	15,955	10,127	4,726	46.7
9月	10,710	9,600	4,889	50.9

(注) 本表は、当月分から掛金月額変更したもののうち、増額したものについて集計したものである。
なお、減額したものの件数は1,547件である。

第6表 月次別退職金等支給状況

	一時金						分割退職金	
	計		退職金		解約手当金			
	件数	金額	件数	金額	件数	金額	件数	金額
	件	千円	件	千円	件	千円	件	千円
29年度	258,211	351,842,075	250,970	344,980,665	7,241	6,861,410	3,262	528,596
30年度	269,142	365,663,386	262,713	359,621,296	6,429	6,042,090	3,161	514,545
31年度	270,689	370,953,091	265,171	365,784,650	5,518	5,168,441	3,012	492,014
2年度	260,888	368,926,578	254,225	362,536,198	6,663	6,390,380	2,947	491,104
3年度	264,264	366,255,098	257,378	359,613,411	6,886	6,641,688	2,950	489,635
4年度 9月まで	147,908	203,193,775	144,555	199,932,922	3,353	3,260,853	1,451	240,706
3年 9月	21,265	27,578,881	20,761	27,112,053	504	466,828	-	-
10月	22,434	29,767,619	21,915	29,254,248	519	513,372	-	-
11月	18,993	24,961,736	18,465	24,451,314	528	510,421	737	121,985
12月	17,678	23,504,272	17,128	23,032,561	550	471,711	-	-
4年 1月	18,934	27,199,500	18,532	26,866,867	402	332,633	-	-
2月	20,806	29,276,919	20,430	28,954,771	376	322,148	743	123,497
3月	23,271	30,907,463	22,826	30,569,653	445	337,810	-	-
4月	25,465	38,387,505	24,816	37,688,776	649	698,729	-	-
5月	30,529	42,635,727	30,016	42,116,693	513	519,034	723	119,748
6月	28,247	37,940,114	27,420	37,296,981	827	643,133	-	-
7月	20,555	28,164,477	20,106	27,764,200	449	400,277	-	-
8月	21,402	28,148,807	20,966	27,727,523	436	421,285	728	120,957
9月	21,710	27,917,145	21,231	27,338,749	479	578,396	-	-

(注) 本表は、一時金(退職金及び解約手当金)・分割退職金の支出決定件数及び金額を計上したものである。

第7表 月次別資産運用状況

(単位 千円)

	有 価 証 券						生命保険資産 ^b	包括信託 ^c	その他 ^d	合 計
	金融債 ^a	国 債	政府 保証債	地方債	財投 機関債	円貨建 外国債				
29 年度	369,800,000	994,745,061	1,134,295,343	-	-	60,000,000	162,940,003	2,018,639,693	105,882,844	4,846,302,944
30 年度	369,800,000	963,679,570	1,214,807,672	-	-	60,000,000	164,608,517	2,038,317,028	104,594,803	4,915,807,591
31 年度	369,800,000	963,538,663	1,195,578,930	66,600,000	2,300,000	60,000,000	166,293,836	2,007,274,115	104,794,760	4,936,180,303
2 年度	357,800,000	798,579,634	1,122,143,325	110,500,000	2,300,000	60,000,000	168,809,384	2,251,519,499	358,136,007	5,229,787,848
3 年度	345,800,000	839,814,967	1,045,205,199	233,867,234	2,300,000	30,000,000	170,632,011	2,279,407,178	365,056,615	5,312,083,206
3 年 9 月	351,800,000	794,825,354	1,064,691,567	206,040,091	2,300,000	60,000,000	181,660,029	2,292,157,770	330,967,952	5,284,442,763
10 月	349,800,000	827,479,797	1,064,691,567	211,040,091	2,300,000	60,000,000	181,660,029	2,321,024,227	300,307,016	5,318,302,727
11 月	347,800,000	830,451,567	1,064,691,567	216,040,091	2,300,000	60,000,000	181,660,029	2,307,922,003	300,594,974	5,311,460,232
12 月	348,800,000	849,587,048	1,064,691,567	220,940,091	2,300,000	50,000,000	181,660,029	2,333,174,232	299,060,757	5,350,213,724
4 年 1 月	346,800,000	857,855,038	1,064,691,567	225,940,091	2,300,000	45,000,000	181,660,029	2,280,508,138	304,110,076	5,308,864,940
2 月	344,800,000	866,933,558	1,064,691,567	230,940,091	2,300,000	40,000,000	181,660,029	2,255,045,121	302,895,592	5,289,265,958
3 月	345,800,000	839,814,967	1,045,205,199	233,867,234	2,300,000	30,000,000	170,632,011	2,279,407,178	365,056,615	5,312,083,206
4 月	345,800,000	845,590,417	1,036,205,057	238,167,234	2,300,000	30,000,000	183,671,539	2,247,405,527	347,916,689	5,277,056,464
5 月	345,800,000	862,558,917	1,010,202,745	242,467,234	2,300,000	20,000,000	183,671,539	2,240,998,448	354,060,552	5,262,059,436
6 月	348,800,000	865,741,770	997,200,766	246,767,234	2,300,000	20,000,000	183,671,539	2,205,416,473	355,035,993	5,224,933,775
7 月	348,800,000	891,586,490	987,199,469	252,367,234	2,300,000	15,000,000	183,671,539	2,255,438,529	346,654,993	5,283,018,253
8 月	348,800,000	924,051,670	977,200,229	257,967,234	2,300,000	5,000,000	183,671,539	2,235,671,591	336,083,093	5,270,745,356
9 月	351,800,000	922,787,503	977,099,922	263,467,234	2,300,000	-	183,671,539	2,171,539,609	346,111,761	5,218,777,568

(注) 1 本表は、各年度末または各月末現在における中小企業退職金共済事業本部の業務上の余裕金の運用状況を表したものである。

2 a 金融債は、利付商工債券である。

b 生命保険資産は、新企業年金保険である。

c 包括信託の会計文書の勘定科目名は金銭信託である。

包括信託は、指定包括信託、特定包括信託及び新団体生存保険である。

d その他は、短期運用、普通預金及び投資不動産(25年度以降所有していない)である。

3 包括信託の資産額は、合同運用(28年4月1日開始)の全体額を総口数で除して求めた額に中退共資産の保有口数を乗じて算出した額である。

4 単位未満は四捨五入しているため、内訳と計が一致しないことがある。